



Urząd Statystyczny w Rzeszowie

ZMIANY STRUKTURALNE GRUP PODMIOTÓW GOSPODARKI NARODOWEJ W WOJEWÓDZTWIE PODKARPACKIM 2007-2008

*Informacje
i opracowania
statystyczne*

Rzeszów 2009



Urząd Statystyczny w Rzeszowie

Informacje i opracowania statystyczne

**Zmiany strukturalne grup podmiotów gospodarki
narodowej w województwie podkarpackim
2007-2008**

Rzeszów 2009

Opracowanie merytoryczne:

Wiesława Magryś – Wydział Koordynacji, Organizacji Badań i Rejestrów

Redakcja techniczna i opracowanie graficzne:

Wydział Koordynacji, Organizacji Badań i Rejestrów i Wydział Analiz
Urzędu Statystycznego w Rzeszowie

Prosimy o podanie źródła przy publikowaniu danych US

URZĄD STATYSTYCZNY W RZESZOWIE
ul. Jana III Sobieskiego 10, 35-959 Rzeszów
tel.: 17/8535210, 8535219; fax: 17/8535157
<http://www.stat.gov.pl/rzesz>
e-mail: SekretariatUSRze@stat.gov.pl

PRZEDMOWA

Opracowanie zawiera informacje na temat zmian struktury podmiotów gospodarki narodowej województwa podkarpackiego w latach 2007-2008. Wybrane dane zaprezentowano od roku 2001 oraz na tle kraju i pozostałych województw.

W publikacji przedstawiono dane prezentujące wybrane grupy podmiotów: przedsiębiorstwa państwowe, spółki handlowe (w tym według ich rodzajów), spółki cywilne, spółdzielnie, fundacje, stowarzyszenia i organizacje społeczne oraz osoby fizyczne prowadzące działalność gospodarczą.

Źródłem publikowanych danych jest Krajowy Rejestr Urzędowy Podmiotów Gospodarki Narodowej REGON, który jest rejestrem administracyjnym prowadzonym przez Prezesa GUS w oparciu o przepisy ustawy z dnia 29 czerwca 1995 r. o statystyce publicznej (Dz.U. nr 88, poz. 439 z późn. zm.) i rozporządzenia Rady Ministrów z dnia 27 lipca 1999 r. w sprawie sposobu i metodologii prowadzenia i aktualizacji rejestru podmiotów gospodarki narodowej, w tym wzorów wniosków, ankiet i zaświadczeń, oraz szczegółowych warunków i trybu współdziałania służb statystyki publicznej z innymi organami prowadzącymi urzędowe rejestry i systemy informacyjne administracji publicznej (Dz.U. nr 69, poz. 763 z późn. zm.). Rejestr REGON tworzony jest na podstawie informacji zgłoszonych do niego przez podmioty. W świetle tych przepisów wpisowi do rejestru REGON podlegają:

- osoby prawne,
- jednostki organizacyjne niemające osobowości prawnej,
- osoby fizyczne prowadzące działalność gospodarczą,
- jednostki lokalne wyżej wymienionych podmiotów czyli zakłady, oddziały, filie położone w miejscu zidentyfikowanym odrębnym adresem, pod którym lub z którego prowadzona jest działalność co najmniej przez jedną osobę pracującą.

Na publikację składają się: uwagi metodyczne, słownik podstawowych pojęć i definicji, część tabelaryczna (dane zaprezentowano według rodzajów prowadzonej działalności (PKD), liczby pracujących oraz podregionów, powiatów i gmin), wykresy i mapy.

Mam nadzieję, że niniejsze opracowanie spotka się z zainteresowaniem i okaże się przydatne dla osób i instytucji zajmujących się prezentowaną problematyką.

Będziemy Państwu wdzięczni za wszelkie uwagi i sugestie zmierzające do udoskonalenia kolejnych edycji tej publikacji.

Dyrektor
Urzędu Statystycznego w Rzeszowie



dr Marek Cierpiat-Wolan

Rzeszów, maj 2009 r.

PREFACE

The publication provides information on changes in the structure of entities of the national economy in Podkarpackie voivodship in the years 2007-2008. Selected data were presented from 2001 and in comparison with the country and other voivodships.

The work presents data on selected groups on entities: national enterprises, commercial companies (of which according to their types), civil law companies, co-operatives, foundations, associations and social organizations as well as natural persons running business activity.

The source of the data is the National Official Business Register, REGON, which is an administrative register kept by the President of the CSO on ground of the Law dated June 29th, 1995 on official statistics (Journal of Laws No 88, position 439, with amendments) and the Regulation of the Council of Ministers of July 27th, 1999 on the mode and methodology of running and updating of business register, including application, questionnaire and certificate specimens and detailed conditions and mode of cooperation of official statistics services with other bodies running official registers and information systems in public administration (Journal of Laws from 1999, No 69, position 763, with amendments). The REGON register is being created based on information provided by entities. For this reason, entry into the REGON register is obligatory for all:

- *legal persons,*
- *organisational units without the status of a legal person,*
- *natural persons running business activities (including private farms),*
- *local units of subjects mentioned above, that is establishments, divisions, branches situated in the location identified by its separate address at which or from which economic activity is carried out by at least one working person.*

The publication consists of methodological notes, glossary of basic terms and definitions, tabular part (data were presented by kind of activity (PKD), number of employed persons as well as subregions, powiats and gminas), charts and graphs.

I hope that the publication will prove to be a useful source of information both for individuals and institutions interested in this subject matter.

We would welcome any remarks and suggestions that could contribute to improving further editions.

*Director
of the Statistical Office in Rzeszów*



PhD Marek Cierpiat-Wolan

Rzeszów, May 2009

SPIS RZECZY

	Tabl.	Str.
Przedmowa	x	3
Uwagi metodyczne	x	8
Podmioty gospodarki narodowej według podstawowych i szczególnych form prawnych w rejestrze Regon (schemat)	x	13
Wniosek o wpis do Krajowego Rejestru Urzędowego Podmiotów Gospodarki Narodowej lub o zmianę cech objętych wpisem (RG-1)	x	14
Wniosek o skreślenie podmiotu z Krajowego Rejestru Urzędowego Podmiotów Gospodarki Narodowej (RG-2)	x	19
Słownik pojęć	x	19
Charakterystyka podmiotów gospodarki narodowej w województwie podkarpackim w 2008 r.	x	25

TABLICE

Województwo podkarpackie na tle kraju (2001-2008)	I	29
Podmioty gospodarki narodowej według sektorów własności i form prawnych (2001-2008)	II	30
Podmioty gospodarki narodowej według sekcji Polskiej Klasyfikacji Działalności (PKD) (2001-2008)	III	31
Podmioty gospodarki narodowej według liczby pracujących (2001-2008)	IV	32
Podmioty gospodarki narodowej według wybranych form prawnych i liczby pracujących (2001-2008)	V	33
Podmioty gospodarki narodowej według podregionów i powiatów (2001-2008)	VI	34
Podmioty gospodarki narodowej według form finansowania (2001-2008)	VII	36
Podmioty gospodarki narodowej według wybranych form prawnych i województw (2007, 2008)	1	37
Podmioty gospodarki narodowej na 10 tys. ludności według form prawnych i województw (2007, 2008)	2	41
Podmioty gospodarki narodowej według liczby pracujących oraz sekcji Polskiej Klasyfikacji Działalności (PKD) (2007, 2008)	3	42
Podmioty gospodarki narodowej według liczby pracujących oraz podregionów i powiatów (2007, 2008)	4	53
Podmioty gospodarki narodowej według form prawnych oraz sekcji Polskiej Klasyfikacji Działalności (PKD) (2007, 2008)	5	66
Podmioty gospodarki narodowej według form prawnych w układzie podregionów i powiatów (2007, 2008)	6	68
Podmioty gospodarki narodowej według form prawnych i rodzajów działalności (2007, 2008)	7	72
Podmioty gospodarki narodowej nowo zarejestrowane według form prawnych oraz sekcji Polskiej Klasyfikacji Działalności (PKD) (2007, 2008)	8	73
Podmioty gospodarki narodowej nowo zarejestrowane według form prawnych oraz podregionów i powiatów (2007, 2008)	9	74
Podmioty gospodarki narodowej wyrejestrowane według form prawnych oraz sekcji Polskiej Klasyfikacji Działalności (PKD) (2007, 2008)	10	78
Podmioty gospodarki narodowej wyrejestrowane według form prawnych oraz podregionów i powiatów (2007, 2008)	11	79

	Tabl.	Str.
Spółki handlowe według form prawnych oraz sekcji Polskiej Klasyfikacji Działalności (PKD) (2007, 2008)	12	82
Spółki handlowe według rodzaju kapitału oraz form prawnych (2007, 2008)	13	84
Spółki handlowe według rodzaju kapitału w układzie podregionów i powiatów (2007, 2008)	14	85
Osoby fizyczne prowadzące działalność gospodarczą według sekcji Polskiej Klasyfikacji Działalności (PKD) w układzie podregionów, powiatów i gmin (2007, 2008)	15	91
Podmioty gospodarki narodowej według sektorów własności, form prawnych oraz podregionów, powiatów i gmin (2007, 2008)	16	106
Podmioty gospodarki narodowej według sekcji Polskiej Klasyfikacji Działalności (PKD) oraz podregionów, powiatów i gmin (2007, 2008)	17	122
Podmioty gospodarki narodowej w mieście Krośnie według sektorów własności, form prawnych oraz sekcji Polskiej Klasyfikacji Działalności (PKD) (2007, 2008)	18	138
Podmioty gospodarki narodowej w mieście Przemyśle według sektorów własności, form prawnych oraz sekcji Polskiej Klasyfikacji Działalności (PKD) (2007, 2008)	19	139
Podmioty gospodarki narodowej w mieście Rzeszowie według sektorów własności, form prawnych oraz sekcji Polskiej Klasyfikacji Działalności (PKD) (2007, 2008)	20	141
Podmioty gospodarki narodowej w mieście Tarnobrzegu według sektorów własności, form prawnych oraz sekcji Polskiej Klasyfikacji Działalności (PKD) (2007, 2008)	21	143

MAPY I WYKRESY

Podmioty gospodarki narodowej w województwie podkarpackim według powiatów i miast na prawach powiatu w 2007 r.	x	27
Podmioty gospodarki narodowej w województwie podkarpackim według powiatów i miast na prawach powiatu w 2008 r.	x	28
Podmioty gospodarki narodowej na 10 tys. ludności (2001-2008)	x	29
Struktura podmiotów gospodarki narodowej według liczby pracujących w 2008 r.	x	32
Podmioty gospodarki narodowej według województw w 2008 r.	x	38
Podmioty gospodarki narodowej na 10 tys. ludności według województw w 2008 r.	x	39
Struktura podmiotów gospodarki narodowej według sektorów własności i województw w 2008 r.	x	39
Dynamika podmiotów gospodarki narodowej według sektorów własności i województw w 2008 r.	x	40
Struktura podmiotów gospodarki narodowej według wybranych sekcji PKD (2007, 2008)	x	50
Struktura pracujących w podmiotach gospodarki narodowej według klas wielkości (2007, 2008)	x	51
Podział województwa podkarpackiego na podregiony i powiaty	x	52
Podmioty gospodarki narodowej według powiatów w 2008 r.	x	65
Podmioty gospodarki narodowej na 10 tys. ludności według powiatów w 2008 r.	x	65
Zmiany w liczbie spółek handlowych i cywilnych (2001-2008)	x	67
Podmioty gospodarki narodowej nowo zarejestrowane według sekcji PKD (2007, 2008)	x	72
Podmioty gospodarki narodowej wyrejestrowane według sekcji PKD (2007, 2008)	x	77
Spółki handlowe według rodzaju kapitału (2007, 2008)	x	83
Spółki handlowe z udziałem kapitału zagranicznego według sekcji PKD (2007, 2008)	x	85
Podział województwa podkarpackiego na powiaty i gminy	x	88
Osoby fizyczne prowadzące działalność gospodarczą według sekcji PKD w 2008 r.	x	89

CONTENTS

	Table	Page
<i>Preface</i>	x	4
<i>Methodological notes</i>	x	8
<i>National economy entities by general and particular legal form in the REGON register (diagram)</i>	x	13
<i>Application for registration in the national register of business entities or for data change registration (RG-1)</i>	x	14
<i>Application for deletion of the entity from the national register of business entities (RG-2)</i>	x	19
<i>Glossary of selected terms</i>	x	19
<i>A profile of entities of the national economy in Podkarpackie voivodship in 2008</i>	x	25

TABLES

<i>Podkarpackie voivodship compared to the country (2001-2008)</i>	I	29
<i>Entities of the national economy by ownership sectors and legal forms (2001-2008)</i>	II	30
<i>Entities of the national economy by sections of the Polish Classification of Activities (PKD) (2001-2008)</i>	III	31
<i>Entities of the national economy by the number of employed persons (2001-2008)</i>	IV	32
<i>Entities of the national economy by selected legal forms and the number of employed persons (2001-2008)</i>	V	33
<i>Entities of the national economy by subregions and powiats (2001-2008)</i>	VI	34
<i>Entities of the national economy by financing forms (2001-2008)</i>	VII	36
<i>Entities of the national economy by selected legal forms and voivodships (2007, 2008)</i>	1	37
<i>Entities of the national economy per 10 thous. population by legal forms and voivodships (2007, 2008)</i>	2	41
<i>Entities of the national economy by the number of employed persons and sections of the Polish Classification of Activities (PKD) (2007, 2008)</i>	3	42
<i>Entities of the national economy by the number of employed persons as well as subregions and powiats (2007, 2008)</i>	4	53
<i>Entities of the national economy by legal forms and sections of the Polish Classification of Activities (PKD) (2007, 2008)</i>	5	66
<i>Entities of the national economy by legal forms, subregions and powiats (2007, 2008)</i>	6	68
<i>Entities of the national economy by legal forms and kinds of activity (2007, 2008)</i>	7	72
<i>Newly registered entities of the national economy by legal forms and sections of the Polish Classification of Activities (PKD) (2007, 2008)</i>	8	73
<i>Newly registered entities of the national economy by legal forms as well as subregions and powiats (2007, 2008)</i>	9	74
<i>Deleted entities of the national economy by legal forms and sections of the Polish Classification of Activities (PKD) (2007, 2008)</i>	10	78
<i>Deleted entities of the national economy by legal forms as well as subregions and powiats (2007, 2008)</i>	11	79
<i>Commercial companies by legal forms and sections of the Polish Classification of Activities (PKD) (2007, 2008)</i>	12	82
<i>Commercial companies by capital type and legal forms (2007, 2008)</i>	13	84

<i>Commercial companies by capital type, subregions and powiats (2007, 2008)</i>	14	85
<i>Natural persons running economic activity by sections of the Polish Classification of Activities (PKD), subregions, powiats and gminas (2007, 2008)</i>	15	91
<i>Entities of the national economy by ownership sectors, legal forms as well as subregions, powiats and gminas (2007, 2008)</i>	16	106
<i>Entities of the national economy by sections of the Polish Classification of Activities (PKD) as well as subregions, powiats and gminas (2007, 2008)</i>	17	122
<i>Entities of the national economy in the city of Krosno by ownership sectors, legal forms and sections of the Polish Classification of Activities (PKD) (2007, 2008)</i>	18	138
<i>Entities of the national economy in the city of Przemyśl by ownership sectors, legal forms and sections of the Polish Classification of Activities (PKD) (2007, 2008)</i>	19	139
<i>Entities of the national economy in the city of Rzeszów by ownership sectors, legal forms and sections of the Polish Classification of Activities (PKD) (2007, 2008)</i>	20	141
<i>Entities of the national economy in the city of Tarnobrzeg by ownership sectors, legal forms and sections of the Polish Classification of Activities (PKD) (2007, 2008)</i>	21	143

MAPS AND CHARTS

<i>Entities of the national economy in Podkarpackie voivodship by powiats and cities-powiats in 2007</i>	x	27
<i>Entities of the national economy in Podkarpackie voivodship by powiats and cities-powiats in 2008</i>	x	28
<i>Entities of the national economy per 10 thous. population (2001-2008)</i>	x	29
<i>Structure of entities of the national economy by the number of employed persons in 2008</i>	x	32
<i>Entities of the national economy by voivodships in 2008</i>	x	38
<i>Entities of the national economy per 10 thous. population by voivodships in 2008</i>	x	39
<i>Structure of entities of the national economy by ownership sectors and voivodships in 2008</i>	x	39
<i>Dynamics of entities of the national economy by ownership sectors and voivodships in 2008</i>	x	40
<i>Structure of entities of the national economy by PKD sections (2007, 2008)</i>	x	50
<i>Structure of employed persons in entities of the national economy by size classes (2007, 2008)</i>	x	51
<i>Subregions and powiats of Podkarpackie voivodship</i>	x	52
<i>Entities of the national economy by powiats in 2008</i>	x	65
<i>Entities of the national economy per 10 thous. population by powiats in 2008</i>	x	65
<i>Changes in the number of commercial and civil law companies (2001-2008)</i>	x	67
<i>Newly registered entities of the national economy by PKD sections (2007, 2008)</i>	x	72
<i>Deleted entities of the national economy by PKD sections (2007, 2008)</i>	x	77
<i>Commercial companies by capital type (2007, 2008)</i>	x	83
<i>Commercial companies with foreign capital share by PKD sections (2007, 2008)</i>	x	85
<i>Powiats and gminas of Podkarpackie voivodship</i>	x	88
<i>Natural persons running economic activity by PKD sections in 2008</i>	x	89

W języku angielskim: przedmowa, spis rzeczy.

In English: preface, contents.

OBJAŚNIENIA ZNAKÓW UMOWNYCH

- Kreska (-) – zjawisko nie wystąpiło.
- Znak x – wypełnienie pozycji jest niemożliwe lub niecelowe.
- Znak Δ – oznacza, że nazwy zostały skrócone w stosunku do obowiązującej klasyfikacji; ich pełne nazwy podano w uwagach metodycznych do publikacji na str. 9.
- „W tym” – oznacza, że nie podaje się wszystkich składników sumy.
- „Z tego” – podaje się wszystkie składniki sumy.

UŻYWANE SKRÓTY

- art. = artykuł
- pkt = punkt
- cd. = ciąg dalszy
- dok. = dokończenie
- poz. = pozycja
- Dz.U. = Dziennik Ustaw
- r. = rok
- itp. = i tym podobne
- tabl. = tablica
- nr = numer
- tys. = tysiąc
- z o.o. = z ograniczoną odpowiedzialnością
- z późn. zm. = z późniejszymi zmianami
- tzn. = to znaczy
- ust. = ustęp
- PKD = Polska Klasyfikacja Działalności
- tzw. = tak zwany

UWAGI METODYCZNE

Publikacja prezentuje podmioty gospodarki narodowej zarejestrowane w Krajowym Rejestrze Urzędowym Podmiotów Gospodarki Narodowej REGON (bez osób prowadzących indywidualne gospodarstwa w rolnictwie i bez jednostek lokalnych, tzn. zakładów, oddziałów, filii utworzonych przez jednostki prawne).

Rejestr REGON funkcjonuje od 1976 r., a jego podstawową funkcją jest identyfikowanie podmiotów gospodarki narodowej w sposób jednoznaczny, co realizuje się poprzez nadawanie im niepowtarzalnych numerów identyfikacyjnych REGON. Rejestr jest bieżąco uaktualniany w zakresie cech wymienionych w art. 42 ust. 1 pkt. 1-6 i pkt. 8 ustawy o statystyce publicznej. Ustawowy termin zgłaszania przez podmioty gospodarki narodowej do rejestru REGON wpisów lub zmiany wpisów wynosi 14 dni od daty zaistnienia okoliczności uzasadniających zgłoszenie (art. 42 ust. 4 ustawy o statystyce publicznej). Służby statystyki publicznej rejestrują to zgłoszenie i wydają zaświadczenie o numerze identyfikacyjnym REGON w ciągu 7 dni od daty otrzymania wniosku (art. 43 ust. 1 powołanej ustawy).

Powstawanie podmiotów gospodarki narodowej oraz podejmowanie i prowadzenie przez nie działalności jest regulowane przepisami różnych ustaw. Ustawa o statystyce publicznej w art. 42 ust. 1 wymaga, aby każdy wpis do rejestru REGON (poza wyjątkami nieregulowanymi w prawie polskim) był udokumentowany wypisem (wyciągiem, zaświadczeniem) potwierdzającym powstanie podmiotu lub podjęcie przez niego działalności. Wspomniane dokumenty wskazują jednoznacznie na formę prawną, formę własności i rodzaj działalności podmiotu gospodarki narodowej. Wymienione kategorie są w systemie REGON ujęte w uporządkowany układ (odpowiednio w klasyfikacje: form prawnych, form własności i rodzajów działalności według PKD) stosownie do przepisów § od 8 do 10 rozporządzenia Rady Ministrów z dnia 27 lipca 1999 r. W powołanym wyżej rozporządzeniu Rady Ministrów, szczególną rolę odgrywa §8, w którym określono formę prawną i jej kody przypisane każdemu podmiotowi w rejestrze REGON. Forma prawna jest kategorią określającą status jednostki prawnej (tzw. podstawowa forma prawna) oraz odrębność uregulowań prawnych dotyczących powstania i funkcjonowania jednostek prawnych (tzw. szczególna forma prawna).

Dane – jeśli nie zaznaczono inaczej – opracowano zgodnie z każdorazowym stanem organizacyjnym gospodarki narodowej, a informacje o województwie zaprezentowano według podziału administracyjnego obowiązującego w danym roku. Przez „miasta” rozumie się obszar położony w granicach administracyjnych tych jednostek, przez „wieś” – pozostałe terytorium województwa (gminy).

Z dniem 1 stycznia 2002 r. w województwie podkarpackim powstał nowy powiat – leski, który został wyodrębniony z powiatu bieszczadzkiego (rozporządzenie Rady Ministrów z dnia 31 maja 2001 r., Dz.U. nr 62, poz. 631). Równocześnie z gminy Olszanica do gminy Ustrzyki Dolne przeszły wsie: Brelików, Leszczowate, Ropienka, Serednica, Stańkowa, Wola Romanowa, Zawadka i Wola Maćkowa (rozporządzenie Rady Ministrów z dnia 29 września 2001 r., Dz.U. nr 116, poz. 1241).

Od dnia 1 stycznia 2003 r. gmina wiejska Szerzyny, należąca do 31 grudnia 2002 r. administracyjnie do powiatu jasielskiego w województwie podkarpackim, przynależy do województwa małopolskiego (rozporządzenie Rady Ministrów z dnia 25 czerwca 2002 r. w sprawie zmiany granic województwa podkarpackiego i małopolskiego (Dz.U. z 2002 r. nr 93, poz. 823).

Z dniem 1 stycznia 2008 r. został nadany status miasta miejscowości Boguchwała (rozporządzenie Rady Ministrów z dnia 24 lipca 2007 r., Dz.U. nr 136, poz. 961 z dnia 31 lipca 2007 r.).

Liczba podmiotów według stanu w dniu 31 grudnia 2007 r. powiększona o liczbę podmiotów nowo powstałych w 2008 r. i pomniejszona o liczbę podmiotów zlikwidowanych w 2008 r. nie pokrywa się z liczbą według stanu w dniu 31 grudnia 2008 r. Różnice te wynikają z metodologii rejestru REGON, która dopuszcza przekształcenie spółki cywilnej w spółkę handlową, spółki handlowej w inną spółkę handlową, przedsiębiorstwa państwowego w jednoosobową spółkę Skarbu Państwa bez konieczności likwidacji i nadawania nowego numeru identyfikacyjnego REGON oraz przepływów międzywojewódzkich (tj. zmiany siedziby podmiotu lub miejsca zamieszkania osoby fizycznej na inne województwo).

Dane prezentowane według sektorów własności obejmują:

- **sektor publiczny** – grupujący własność państwową (Skarbu Państwa i państwowych osób prawnych), własność jednostek samorządu terytorialnego oraz „własność mieszaną” z przewagą kapitału (mienia) podmiotów sektora publicznego,
- **sektor prywatny** – grupujący własność prywatną krajową (osób fizycznych i pozostałych jednostek prywatnych) własność zagraniczną (osób zagranicznych) oraz „własność mieszaną” z przewagą kapitału (mienia) podmiotów sektora prywatnego i brakiem przewagi sektorowej w kapitale (mieniu) podmiotu.

„Własność mieszana” określana jest głównie dla spółek i wyznaczana na podstawie struktury kapitału (mienia) deklarowanego we wniosku rejestracyjnym spółki, składanym przy rejestracji podmiotów w REGON-ie.

W stosunku do obowiązującej PKD dokonano dodatkowego grupowania, ujmując pod pojęciem „**Przemysł**” sekcje: „Górnictwo”, „Przetwórstwo przemysłowe”, oraz „Wytwarzanie i zaopatrzenie w energię elektryczną, gaz, wodę”.

Dane prezentowane w podziale według rodzajów działalności w:

- **usługach rynkowych** dotyczą sekcji: „Handel hurtowy i detaliczny; naprawa pojazdów samochodowych, motocykli oraz artykułów użytku osobistego i domowego”, „Hotele i restauracje”, „Transport, gospodarka magazynowa i łączność”, „Pośrednictwo finansowe”, „Obsługa nieruchomości, wynajem i usługi związane z prowadzeniem działalności gospodarczej”, i „Działalność usługowa komunalna, społeczna i indywidualna, pozostała”, oraz „Gospodarstwa domowe zatrudniające pracowników”,
- **usługach nierynkowych** – sekcji: „Administracja publiczna i obrona narodowa; obowiązkowe ubezpieczenia społeczne i powszechne ubezpieczenia zdrowotne”, „Edukacja” oraz „Ochrona zdrowia i pomoc społeczna”.

Podmioty zaliczono do poszczególnych sekcji PKD w oparciu o rodzaj podstawowej działalności deklarowanej w momencie dokonywania rejestracji w rejestrze REGON lub po wprowadzeniu zmiany zgłoszonej przez podmiot.

Od 2003 r. przedszkola i oddziały przedszkolne przy szkołach podstawowych zaliczane są do sekcji "Edukacja" (do 2002 r. zaliczane były do sekcji „Ochrona zdrowia i pomoc społeczna”).

W stosunku do Polskiej Klasyfikacji Działalności, w publikacji zastosowano skróty nazw niektórych poziomów klasyfikacyjnych, skrócone nazwy oznaczone zostały w tablicach znakiem ^Δ.

Zestawienie skrótów i pełnych nazw podaje się poniżej:

skrót	S e k c j e	pełna nazwa
Handel i naprawy		Handel hurtowy i detaliczny, naprawa pojazdów mechanicznych, motocykli oraz artykułów użytku osobistego i domowego
Obsługa nieruchomości i firm		Obsługa nieruchomości, wynajem, nauka i usługi związane z prowadzeniem działalności gospodarczej
Administracja publiczna i obrona narodowa; obowiązkowe ubezpieczenia społeczne i zdrowotne		Administracja publiczna i obrona narodowa; obowiązkowe ubezpieczenia społeczne i powszechne ubezpieczenia zdrowotne
D z i a ł y		
Sprzedaż i naprawa pojazdów samochodowych i motocykli; sprzedaż detaliczna paliw		Sprzedaż, obsługa i naprawa pojazdów samochodowych i motocykli; sprzedaż detaliczna paliw do pojazdów samochodowych
Handel hurtowy i komisowy		Handel hurtowy i komisowy, z wyłączeniem handlu pojazdami samochodowymi i motocyklami
Handel detaliczny; naprawa artykułów użytku osobistego i domowego		Handel detaliczny, z wyłączeniem sprzedaży pojazdów samochodowych i motocykli; naprawa artykułów użytku osobistego i domowego

W publikacji zamieszczono formularze RG-1 i RG-2, na których podmioty dokonują zgłoszeń wpisów do rejestru REGON; wymienione formularze stanowią zarazem dokumenty wejściowe do systemu informatycznego REGON.

Kwartalne dane dotyczące stanu podmiotów gospodarki narodowej w rejestrze REGON są zamieszczane w Biuletynie Statystycznym Województwa Podkarpackiego, którego wersja elektroniczna dostępna jest na stronie internetowej US Rzeszów:

<http://www.stat.gov.pl/rzesz>

PODMIOTY GOSPODARKI NARODOWEJ WEDŁUG PODSTAWOWYCH I SZCZEGÓLNYCH FORM PRAWNYCH W REJESTRZE REGON

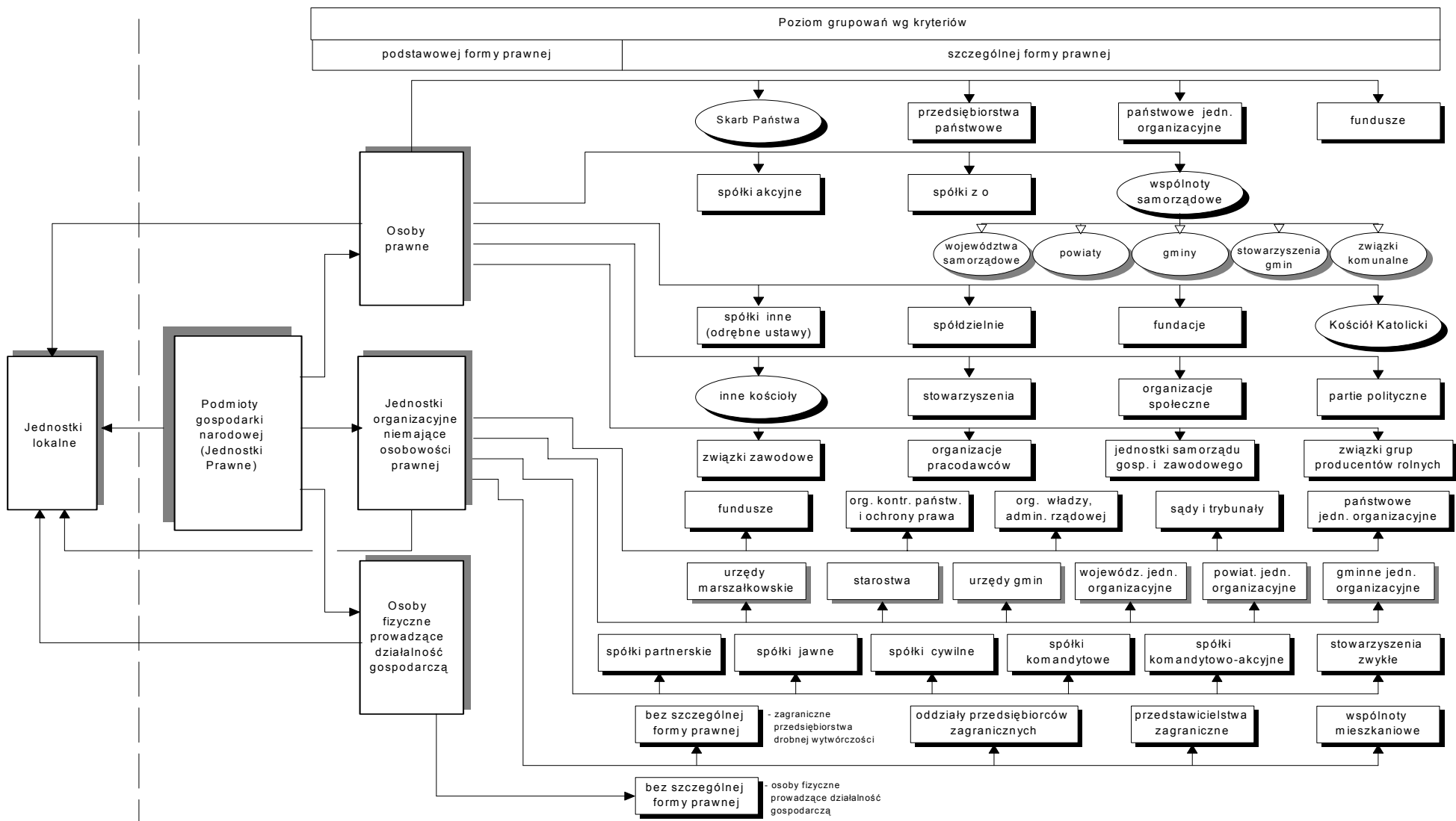



RG-1

WNIOSEK O WPIS DO KRAJOWEGO REJESTRU URZĘDOWEGO PODMIOTÓW GOSPODARKI NARODOWEJ LUB O ZMIANĘ CECH OBJĘTYCH WPISEM

- Informacje odnoszące się do osoby prawnej, jednostki organizacyjnej niemającej osobowości prawnej oznaczone są **literą P**, dotyczące osoby fizycznej prowadzącej działalność gospodarczą - **literą F**, a jednostki lokalnej^{a)} ww. podmiotów - **literą L**
- Nazwę podmiotu, nazwisko i imiona oraz adresy należy wpisywać **drukowanymi literami**

Nazwa podmiotu zgłaszającego wniosek (lub pieczęć firmowa) oraz numer identyfikacji podatkowej (NIP), o ile podmiot go posiada

01. (P,F,L) Rodzaj zgłoszenia (otocz obwódką numer właściwej odpowiedzi)

- 1 wpis osoby prawnej/jednostki organizacyjnej niemającej osobowości prawnej
- 2 wpis osoby fizycznej prowadzącej działalność gospodarczą
- 3 wpis jednostki lokalnej^{a)} podmiotu wymienionego w poz. 1 lub 2
- 4 zmiana informacji o osobie prawnej/jednostce organizacyjnej niemającej osobowości prawnej
- 5 zmiana informacji o osobie fizycznej prowadzącej działalność gospodarczą
- 6 zmiana informacji o jednostce lokalnej podmiotu wymienionego w poz. 1 lub 2

Dla każdego z wymienionych wyżej rodzajów zgłoszenia wypełnia się odrębny wniosek RG-1.

Zgłaszając zmiany informacji (odp. 4, 5 lub 6) podaj tylko te, które uległy zmianie.

02. (P,F,L) Numer identyfikacyjny REGON podmiotu, którego zgłoszenie dotyczy

03. (P,F,L) Data zaistnienia zmiany

(dla odp. 4, 5 lub 6 w informacji nr 01)

_____ rok _____ m-c _____ dzień

ADRES SIEDZIBY^{b)}**07. (P,F,L) Województwo****08. (P,F,L) Powiat****09. (P,F,L) Gmina/miasto/dzielnica^{c)}****10. (P,F,L) Kod pocztowy**

____ - ____

11. (P,F,L) Miejscowość, w której mieści się poczta**12. (P,F,L) Miejscowość****13. (P,F,L) Ulica****14. (P,F,L) Nr nieruchomości****15. (P,F,L) Nr lokalu****04. (P,F) Podmiot powstał** (otocz obwódką numer właściwej odpowiedzi)

- 1 jako jednostka nowo zorganizowana
- 2 na bazie innych podmiotów; podaj w pozycji a-d 9-cyfrowe numery identyfikacyjne REGON i nazwy podmiotów (maksymalnie cztery najważniejsze)

a) _____

b) _____

c) _____

d) _____

05. (P,F,L) Nazwa podmiotu, którego zgłoszenie dotyczy

- Podaj zgodnie z dokumentem formalnoprawnym.
- Dla jednostki lokalnej dopuszcza się podanie nazwy zwyczajowej.

06. (P,F) Nazwa skrócona (jeśli istnieje)

* Wypełnić, o ile podmiot posiada.

DANE IDENTYFIKACYJNE OSOBY FIZYCZNEJ PROWADZĄCEJ DZIAŁALNOŚĆ GOSPODARCZĄ	
19. (F) Numer ewidencyjny PESEL	<input type="text"/>
20. (F) Nazwisko	<input type="text"/>
21. (F) Imię pierwsze	<input type="text"/>
22. (F) Imię drugie	<input type="text"/>
ADRES ZAMIESZKANIA *	
23. (F) Województwo lub kraj *	<input type="text"/>
24. (F) Powiat	<input type="text"/>
25. (F) Gmina/miasto/dzielnica ^{c)}	<input type="text"/>
26. (F) Kod pocztowy	27. (F) Miejscowość, w której mieści się poczta
<input type="text"/>	<input type="text"/>
28. (F) Miejscowość	<input type="text"/>
29. (F) Ulica	<input type="text"/>
30. (F) Nr nieruchomości	31. (F) Nr lokalu
<input type="text"/>	<input type="text"/>

REJESTRACJA		
44. (P,F,L) Podstawa prawna działania (otocz obwódką numer właściwej odpowiedzi)		
<input type="checkbox"/>	1 rejestracja w organie rejestrowym/ewidencyjnym; wypełnij informacje nr 45-48	
<input type="checkbox"/>	2 powołanie ustawą; wypełnij informację nr 48	
<input type="checkbox"/>	3 inna; nie wypełniaj informacji nr 45-48	
Dla każdej jednostki lokalnej posiadającej odrębny wpis do rejestru/ewidencji lub działającej w oparciu o odrębną koncesję/ezwolenie wypełnij informacje nr 45-48.		
45. (P,F,L) Nazwa organu rejestrowego/ewidencyjnego		
<input type="text"/>		
46. (P,F,L) Nazwa rejestru/ewidencji		
<input type="text"/>		
47. (P,F,L) Numer nadany przez organ rejestrowy/ewidencyjny		
<input type="text"/>		
48. (P,F,L) Data wpisu do rejestru/ewidencji (data powstania podmiotu)		
<input type="text"/>	<input type="text"/>	<input type="text"/>
rok	m-c	dzień

ADRES DO KORESPONDENCJI NA TERENIE RP	
32. (P,F) Korespondencję należy kierować na adres (otocz obwódką numer właściwej odpowiedzi)	
<input type="checkbox"/>	1 wymieniony w informacji nr 07-16
<input type="checkbox"/>	2 wymieniony w informacji nr 23-31
<input type="checkbox"/>	3 inny lub do skrytki pocztowej; wypełnij odpowiednio informacje nr 33-43
33. (P,F) Województwo	
<input type="text"/>	
34. (P,F) Powiat	
<input type="text"/>	
35. (P,F) Gmina/miasto/dzielnica ^{c)}	
<input type="text"/>	
36. (P,F) Kod pocztowy	37. (P,F) Miejscowość, w której mieści się poczta oraz numer poczty
<input type="text"/>	<input type="text"/>
38. (P,F) Skrytka pocztowa	
<input type="text"/>	
39. (P,F) Miejscowość	
<input type="text"/>	
40. (P,F) Ulica	
<input type="text"/>	
41. (P,F) Nr nieruchomości	42. (P,F) Nr lokalu
<input type="text"/>	<input type="text"/>
43. (P,F) Nazwa podmiotu, na którego adres kierowana jest korespondencja	
<input type="text"/>	

FORMA PRAWNA	
49. (P,F) Podstawowa forma prawna (otocz obwódką numer właściwej odpowiedzi)	
<input type="checkbox"/>	1 osoba prawna
<input type="checkbox"/>	2 jednostka organizacyjna niemająca osobowości prawnej
<input type="checkbox"/>	3 osoba fizyczna prowadząca działalność gospodarczą
50. (P) Szczególna forma prawna (spółka akcyjna, fundacja, stowarzyszenie itp.)	
<input type="text"/>	
51. (P,F,L) Forma organizacyjna (nie wypełnia się)	
<input type="text"/>	

* Dla zagranicznego adresu zamieszkania należy wypełnić informacje nr 23 oraz 28-31, przy czym w informacji nr 23 należy podać nazwę kraju; informacji nr 24-27 nie należy wypełniać w tym przypadku.

52. (P,F) Procentowy udział własności w ogólnej wartości kapitału

%	własność
	Skarbu Państwa
	państwowych osób prawnych
	jednostek samorządu terytorialnego
	krajowych osób fizycznych
	pozostałych krajowych jednostek prywatnych
	osób zagranicznych

– Jeżeli podmiot należy do jednego właściciela lub właścicieli reprezentujących ten sam rodzaj własności, podaj we właściwej kratce liczbę 100.

– W przypadku własności mieszanej suma udziałów musi równać się 100.

53. (P,L) Typ jednostki prawa budżetowego
(otocz obwódką numer właściwej odpowiedzi)

- | | |
|---|--|
| 1 | jednostka budżetowa |
| 2 | zakład budżetowy |
| 3 | gospodarstwo pomocnicze jednostki budżetowej |

54. (P) Nazwa organu założycielskiego/nadzorującego**55. (L) Czy jednostka lokalna jest samodzielnie bilansująca?**
(otocz obwódką numer właściwej odpowiedzi)

- | | |
|---|-----|
| 1 | tak |
| 2 | nie |

WYKONYWANA DZIAŁALNOŚĆ**56. (P,F,L) Rodzaje działalności**

- Dla jednostki nowej, wpisywanej do rejestru (poz. 1-3 w informacji nr 01) podaj maksymalnie trzy rodzaje działalności faktycznie wykonywane lub przewidywane w momencie rozpoczęcia działalności i otocz obwódką numer porządkowy rodzaju działalności przeważającej (według własnej oceny).
- Dla jednostek, których dotyczy zgłoszenie o zmianie informacji (odp. 4-6 w informacji nr 01) podaj pełny wykaz faktycznie wykonywanych rodzajów działalności i otocz obwódką numer porządkowy rodzaju działalności przeważającej, kierując się następującymi zasadami:
 - dla jednostek, których celem jest osiąganie zysku, rodzajem przeważającej działalności jest ten, który ma największy udział w ogólnej wartości przychodów ze sprzedaży^{d)} lub w ogólnej liczbie pracujących^{e)} (o ile nie jest możliwe zastosowanie pierwszego kryterium),
 - dla jednostek i zakładów budżetowych, fundacji, stowarzyszeń, organizacji politycznych, społecznych, kościołów itp. (z wyłączeniem zakładów gospodarczych, do których stosuje się zasadę podaną wyżej) rodzajem działalności przeważającej jest działalność, dla prowadzenia której podmiot został powołany.
- Dla osób fizycznych prowadzących działalność gospodarczą podaj tylko rodzaje działalności wykonywane pod adresem podanym w informacji od nr 07 do nr 16.

Lp.	Opis rodzaju działalności (trzech rodzajów - dalsze w załączniku RG-RD)
1	
2	
3	

57. (P,F,L) Miernik zastosowany do ustalenia rodzaju przeważającej działalności (otocz obwódką numer właściwej odpowiedzi)

- | | |
|---|--------------------------------------|
| 1 | przychody ze sprzedaży ^{d)} |
| 2 | liczba pracujących ^{e)} |
| 3 | działalność statutowa |

58. (P,F,L) Data rozpoczęcia działalności

(podaj faktyczną lub przewidywaną datę pierwszej czynności, na rzecz której podmiot powstał)

rok	m-c	dzień

59. (F) Czy prowadzona działalność gospodarcza jest działalnością uboczną? (nie wypełnia się)

60. (P,F,L) Liczba pracujących^{e)}	faktyczna lub przewidywana w momencie rozpoczęcia działalności	
61. (P,F,L) Liczba zatrudnionych^{f)}		

62. (P,F,L) Powierzchnia ogólna^{g)} gospodarstwa rolnego

	,	
hektary		ary

63. (P,F,L) Powierzchnia użytków rolnych^{h)}

	,	
hektary		ary

STAN AKTYWNOŚCI PRAWNEJ I EKONOMICZNEJ																																				
64. (P,F,L) Stan aktywności prawnej i ekonomicznej <i>(otocz obwódką numer właściwej odpowiedzi)</i> podmiot aktywny <table border="1"> <tr><td>1</td><td>prowadzący działalność</td></tr> <tr><td>2</td><td>w budowie, organizujący się</td></tr> <tr><td>3</td><td>w stanie likwidacji</td></tr> <tr><td>4</td><td>w stanie upadłości</td></tr> </table> podmiot nieaktywny <table border="1"> <tr><td>5</td><td>jeszcze nie podjął działalności</td></tr> <tr><td>6</td><td>w stanie likwidacji</td></tr> <tr><td>7</td><td>w stanie upadłości</td></tr> <tr><td>8</td><td>z zawieszoną działalnością</td></tr> <tr><td>9</td><td>z zakończoną działalnością (nieregistrowany z rejestru/ewidencji)</td></tr> </table>	1	prowadzący działalność	2	w budowie, organizujący się	3	w stanie likwidacji	4	w stanie upadłości	5	jeszcze nie podjął działalności	6	w stanie likwidacji	7	w stanie upadłości	8	z zawieszoną działalnością	9	z zakończoną działalnością (nieregistrowany z rejestru/ewidencji)	65. (P,F,L) Data zawieszenia działalności <i>(dla odp. 8 w informacji nr 64)</i> <table border="1"> <tr> <td> </td> <td> </td> <td> </td> </tr> <tr> <td>rok</td> <td>m-c</td> <td>dzień</td> </tr> </table> 66. (P,F,L) Data przewidywanego wznowienia działalności <i>(dla odp. 8 w informacji nr 64)</i> <table border="1"> <tr> <td> </td> <td> </td> <td> </td> </tr> <tr> <td>rok</td> <td>m-c</td> <td>dzień</td> </tr> </table> 67. (L) Czy w jednostce lokalnej mieści się siedziba zarządu jednostki prawnej? <i>(otocz obwódką numer właściwej odpowiedzi)</i> <table border="1"> <tr> <td>1</td> <td>tak</td> </tr> <tr> <td>2</td> <td>nie</td> </tr> </table> Liczba załączonych formularzy RG-RD <table border="1"> <tr> <td> </td> </tr> </table>				rok	m-c	dzień				rok	m-c	dzień	1	tak	2	nie	
1	prowadzący działalność																																			
2	w budowie, organizujący się																																			
3	w stanie likwidacji																																			
4	w stanie upadłości																																			
5	jeszcze nie podjął działalności																																			
6	w stanie likwidacji																																			
7	w stanie upadłości																																			
8	z zawieszoną działalnością																																			
9	z zakończoną działalnością (nieregistrowany z rejestru/ewidencji)																																			
rok	m-c	dzień																																		
rok	m-c	dzień																																		
1	tak																																			
2	nie																																			

(imię i nazwisko osoby zgłaszającej wniosek, numer telefonu)

(data)

(podpis)

OBJAŚNIENIA

^{a)} **Jednostka lokalna** jest to zorganizowana całość (zakład, oddział, filia itp.) położona w miejscu zidentyfikowanym odrębnym adresem, pod którym lub z którego prowadzona jest działalność przez co najmniej jedną osobę pracującą, przy czym wyjątkowo:

- 1) **zakłady samodzielnie bilansujące** zlokalizowane pod jednym adresem są odrębnymi jednostkami lokalnymi;
- 2) **objęte odrębną rejestracją prawną organizacyjne części podmiotów** (np. szkoły prowadzone przez osoby fizyczne) są jednostkami lokalnymi;
- 3) **jednostki prowadzące działalność w zakresie transportu** są jednostkami lokalnymi według miejsc, z których wydawane są polecenia lub organizowana jest praca;
- 4) **jednostki prowadzące działalność w zakresie budownictwa** są jednostkami lokalnymi według miejsc, w których przyjmowane są zlecenia na wykonawstwo robót budowlanych i pomocniczych albo wykonywane są prace zarządu, albo prowadzona jest organizacja pracy budowlanej i pomocniczej; place budów (miejsca realizacji poszczególnych budów) nie są jednostkami lokalnymi;
- 5) **sprzedaż obwoźna, obnośna oraz punkt sprzedaży detalicznej bez stałej lokalizacji** jak również **prowadzenie usług wyłącznie u klienta** jest jedną jednostką lokalną w miejscu zamieszkania osoby fizycznej, miejscu siedziby osoby prawnej lub jednostki organizacyjnej niemającej osobowości prawnej;

^{b)} **Adres siedziby:**

- 1) osoby prawnej, jednostki organizacyjnej niemającej osobowości prawnej jest to adres, pod którym działa organ zarządzający;
- 2) osoby fizycznej jest to adres prowadzenia działalności gospodarczej wskazany przez podmiot, a w razie braku możliwości takiego wskazania - adres zamieszkania na terenie RP;
- 3) jednostki lokalnej jest to adres, pod którym jest prowadzona działalność.

W przypadku gdy po numer identyfikacyjny występuje osoba fizyczna prowadząca działalność w więcej niż jednej jednostce lokalnej, powinna wypełnić tyle wniosków RG-1 ile zgłasza jednostek lokalnych. Przy czym wypełniając wniosek dla siebie jako osoby fizycznej powinna w adresie siedziby podać lokalizację tej jednostki lokalnej, w której prowadzona jest działalność przeważająca dla całokształtu działalności.

^{c)} Należy podać **nazwę dzielnicy** w przypadku m.st. Warszawy, a w przypadku Krakowa, Łodzi, Poznania i Wrocławia - nazwę **delegatury miasta** (nazwę dawnej dzielnicy).

^{d)} Przez **przychody ze sprzedaży** rozumie się kwoty uzyskane lub należne z tytułu sprzedaży produktów (wyrobów i usług) oraz towarów i materiałów, wyrażone w rzeczywistych cenach sprzedaży, pomniejszone o podatek od towarów i usług.

^{e)} **Liczba pracujących** to liczba osób wykonujących pracę przynoszącą im zarobek w formie wynagrodzenia lub dochód, bez względu na miejsce i czas jej trwania.

Do pracujących zalicza się:

- 1) osoby zatrudnione na podstawie stosunku pracy (umowy o pracę, powołania, wyboru lub mianowania) lub stosunku służbowego;
- 2) pracodawców tj. właścicieli i współwłaścicieli jednostek prowadzących działalność gospodarczą (łącznie z pomagającymi członkami rodzin) oraz osoby pracujące na własny rachunek;
- 3) osoby wykonujące pracę nakładczą;
- 4) członków spółdzielni produkcji rolniczej (łącznie z pracującymi członkami rodzin), którzy wnieśli do spółdzielni wkłady gruntowe i za użytkowanie tych wkładów przysługuje im wynagrodzenie oraz członków spółdzielni o profilu nierolniczym, powstałych na bazie spółdzielni, w stosunku do których odnosi się prawo spółdzielcze i spółdzielni kółek rolniczych;
- 5) duchownych pełniących obowiązki duszpasterskie.

Za **pracujących w indywidualnym gospodarstwie rolnym** uznaje się osoby w wieku 15 lat i więcej, które pracują w swoim gospodarstwie co najmniej 3 miesiące w roku, co najmniej 20 dni w miesiącu i przeciętnie co najmniej 2 godziny dziennie oraz stałych pracowników najemnych.

^{f)} **Do zatrudnionych** zalicza się osoby zatrudnione na podstawie stosunku pracy.

^{g)} **Powierzchnia ogólna gospodarstwa rolnego** jest to łączna powierzchnia użytków rolnych i gruntów użytkowanych nierolniczo (lasy, podwórza, grunty pod zabudowaniami lub przeznaczone pod zabudowę, ogrody ozdobne, grunty pod wodami, drogi, torfowiska, kamieniołomy, zwirownie itp. oraz nieużytki), niezależnie od miejsca ich położenia.

Powierzchnię ogólną gospodarstwa rolnego należy podać również w sytuacji, gdy grunty rolne nie są użytkowane rolniczo.

^{h)} **Powierzchnia użytków rolnych** jest to łączna powierzchnia:

- gruntów ornych (pod zasiewami oraz odłogi i ugory) wraz z ogrodami przydomowymi,
- sadów (pod uprawą drzew i krzewów owocowych),
- łąk i pastwisk.



GŁÓWNY URZĄD STATYSTYCZNY Al. Niepodległości 208, 00-925 Warszawa

Podstawa prawna: rozporządzenie Rady Ministrów z dnia 27 lipca 1999 r. (Dz. U. Nr 69, poz. 763, z późn. zm.)

Nazwa podmiotu zgłaszającego (lub pieczęć firmowa)	RG-2 WNIOSEK O SKREŚLENIE PODMIOTU Z KRAJOWEGO REJESTRU URZĘDOWEGO PODMIOTÓW GOSPODARKI NARODOWEJ
--	--

- Informacje odnoszące się do osoby prawnej, jednostki organizacyjnej niemającej osobowości prawnej oznaczone są literą **P**, dotyczące osoby fizycznej prowadzącej działalność gospodarczą - literą **F**, a jednostki lokalnej ww. podmiotów - literą **L**

01. (P,F,L) Rodzaj zgłoszenia (otocz obwódką właściwą odpowiedź)	
<div style="border: 1px solid black; padding: 2px; width: 20px; margin: 0 auto;">1</div> 2 3 4 5	skreślenie osoby prawnej/jednostki organizacyjnej niemającej osobowości prawnej prowadzącej działalność wyłącznie w miejscu siedziby skreślenie osoby prawnej/jednostki organizacyjnej niemającej osobowości prawnej i wszystkich jej jednostek lokalnych skreślenie osoby fizycznej prowadzącej działalność gospodarczą tylko w jednym lub z jednego miejsca skreślenie osoby fizycznej prowadzącej działalność gospodarczą i wszystkich jej jednostek lokalnych skreślenie jednostki lokalnej

02. (P,F,L) Numer identyfikacyjny REGON podmiotu, którego zgłoszenie dotyczy <div style="border: 1px solid black; width: 100%; height: 20px; margin: 5px 0;"></div> <div style="border: 1px solid black; width: 100%; height: 20px; margin: 5px 0;"></div> <p><i>W przypadku zakreślenia w informacji nr 01 odpowiedzi od 1 do 4 podaj wyłącznie 9-cyfrowy numer identyfikacyjny</i></p>	03. (P,F, L) Nazwa podmiotu, którego zgłoszenie dotyczy <div style="border: 1px solid black; width: 100%; height: 40px;"></div>
--	---

RG-2 str. 2

04. (P) Podmiot został zlikwidowany (otocz obwódką numer właściwej odpowiedzi):	
<div style="border: 1px solid black; padding: 2px; width: 20px; margin: 0 auto;">1</div> 2	całkowicie w wyniku podziału, połączenia i innych przekształceń; podaj w poz. a-d 9-cyfrowe numery identyfikacyjne REGON oraz nazwy następców prawnych (maksymalnie czterech najważniejszych):
a) b) c) d)	<div style="border: 1px solid black; width: 100%; height: 20px; margin-bottom: 5px;"></div> <div style="border: 1px solid black; width: 100%; height: 20px; margin-bottom: 5px;"></div> <div style="border: 1px solid black; width: 100%; height: 20px; margin-bottom: 5px;"></div> <div style="border: 1px solid black; width: 100%; height: 20px;"></div>
05. (P,F) Data skreślenia z rejestru/ewidencji <div style="display: flex; justify-content: space-around; margin-top: 10px;"> <div style="border: 1px solid black; width: 40px; height: 20px; text-align: center;">.</div> <div style="border: 1px solid black; width: 40px; height: 20px; text-align: center;">.</div> <div style="border: 1px solid black; width: 40px; height: 20px; text-align: center;">.</div> </div> <div style="display: flex; justify-content: space-around; margin-top: 5px;"> rok m-c dzień </div>	

.....
(imię i nazwisko osoby zgłaszającej wniosek, numer telefonu).....
(data).....
(podpis)

SŁOWNIK POJĘĆ

1. Pojęcia związane z podmiotowością rejestru REGON

Podmiot gospodarki narodowej – podmiot stosunków cywilnoprawnych prawa polskiego wyposażony w autonomię decyzji prawnych, ekonomicznych i finansowych, będący osobą prawną, jednostką organizacyjną niemającą osobowości prawnej albo osobą fizyczną prowadzącą działalność gospodarczą. Posiadanie osobowości prawnej nie jest kryterium określenia podmiotu jako jednostki prawnej. W systemie REGON pojęcie podmiotu gospodarki narodowej jest tożsame z pojęciem **jednostki prawnej**.

Jednostka lokalna – zorganizowana całość (zakład, oddział, filia itp.) położona w miejscu zidentyfikowanym odrębnym adresem, pod którym lub z którego prowadzona jest działalność przez co najmniej jedną osobę pracującą, przy czym wyjątkowo:

- **zakłady samodzielnie bilansujące** zlokalizowane pod jednym adresem są odrębnymi jednostkami lokalnymi,
- **objęte odrębną rejestracją prawną organizacyjne części podmiotów** (np. szkoły prowadzone przez osoby fizyczne) są jednostkami lokalnymi,
- **jednostki prowadzące działalność w zakresie transportu** są jednostkami lokalnymi według miejsc, z których wydawane są polecenia lub, w których organizowana jest praca,
- **jednostki prowadzące działalność w zakresie budownictwa** są jednostkami lokalnymi według miejsc, w których przyjmowane są zlecenia na wykonawstwo robót budowlanych i pomocniczych albo wykonywane są prace zarządu albo prowadzona jest organizacja pracy budowlanej i pomocniczej; place budów (miejsca realizacji poszczególnych budów) nie są jednostkami lokalnymi,
- **sprzedaż obwoźna, obnośna oraz punkt sprzedaży detalicznej bez stałej lokalizacji**, jak również **prowadzenie usług wyłącznie u klienta** jest jedną jednostką lokalną w miejscu zamieszkania osoby fizycznej, miejscu siedziby osoby prawnej lub jednostki organizacyjnej niemającej osobowości prawnej,
- **siedziba zarządu jednostki prawnej** jest odrębną jednostką lokalną.

2. Pojęcia związane z klasyfikacją podstawowych form prawnych

Osobowość prawna – zdolność prawna oraz zdolność do czynności prawnych przyznawana osobom prawnym przez ustawę. Jednostka organizacyjna uzyskuje osobowość prawną z chwilą jej wpisu do właściwego rejestru, chyba że przepisy szczególne stanowią inaczej.

Podstawowa forma prawna – kategoria określająca status jednostki prowadzącej działalność; jest on oznaczany poprzez przymiot posiadania lub nieposiadania osobowości prawnej (w przypadku jednostek organizacyjnych) lub poprzez przymiot posiadania zdolności do czynności prawnych (w przypadku osoby fizycznej).

Osoba prawna (kod OP=1) – jednostka organizacyjna, której przepisy szczególne przyznają osobowość prawną. Typowymi osobami prawnymi są:

- spółki kapitałowe (akcyjne, z o.o.),
- spółdzielnie,
- przedsiębiorstwa państwowe,
- agencje rządowe (państwowe osoby prawne),
- partie polityczne,
- związki zawodowe,
- związki pracodawców,
- stowarzyszenia rejestrowe,
- i inne (patrz schemat ilustrujący podział podmiotów gospodarki narodowej wg kryterium podstawowych i szczególnych form prawnych).

Szczególnymi osobami prawnymi są: Skarb Państwa, gminy, powiaty, województwa samorządowe, kościoły i związki wyznaniowe. Osoba prawna jest **jednym z trzech typów jednostek prawnych**.

Jednostka organizacyjna niemająca osobowości prawnej (kod OP=2) – do tej grupy zaliczane są zarówno jednostki organizacyjne niebędące osobami prawnymi, którym ustawa nie przyznaje zdolności prawnej (np. spółki cywilne, stowarzyszenia zwykłe), jak i jednostki organizacyjne niewyposażone przez prawo w osobowość prawną, którym przysługuje zdolność prawna (np. spółka jawna, partnerska, komandytowa, komandytowo-akcyjna). Jednostki organizacyjne niemające osobowości prawnej, którym ustawa przyznała zdolność prawną są podmiotami prawa. Oznacza to, że mogą w pełnym zakresie uczestniczyć w obrocie gospodarczym, być podmiotami stosunków prawnych.

Na podstawowe atrybuty podmiotowości prawnej składają się: nabywanie praw, zaciąganie zobowiązań (we własnym imieniu). Szczególnymi jednostkami niemającymi osobowości prawnej są jednostki budżetowe (urzędy władzy rządowej i samorządowej, kontroli, wymiaru sprawiedliwości) oraz powoływane dla wykonywania zadań Państwa lub samorządu terytorialnego inne jednostki organizacyjne takie jak: szkoły, inspekcje, sądy, itd. Jednostka organizacyjna niemająca osobowości prawnej jest **jednym z trzech typów jednostek prawnych**.

Osoba fizyczna prowadząca działalność gospodarczą (kod OP=9) – w rejestrze REGON jest to osoba, której działalność jest wpisana do ewidencji działalności gospodarczej (z wyjątkiem wspólników spółki cywilnej, którzy nie podlegają odrębnej rejestracji w tym rejestrze), a także inna osoba prowadząca działalność na własny rachunek w celu osiągnięcia zysku oraz osoba prowadząca indywidualne gospodarstwo rolne. Osoba fizyczna prowadząca działalność gospodarczą jest **jednym z trzech typów jednostek prawnych** wpisywanych do rejestru REGON.

3. Wybrane pojęcia związane z klasyfikacją szczególnych form prawnych

Wspólnota samorządowa (kod FP=03) – w systemie REGON pod tym pojęciem klasyfikowane są następujące osoby prawne: województwo, powiat, gmina, stowarzyszenie gmin, związek gmin, związki powiatów, stowarzyszenie powiatów.

Skarb Państwa (kod FP=09) – osoba prawna szczególnego rodzaju, która w stosunkach cywilnoprawnych jest podmiotem praw i obowiązków dotyczących mienia państwowego nienależącego do innych państwowych osób prawnych. Bierze udział w obrocie cywilnoprawnym nie jako całość, ale przez swoje tzw. stacje fiskalne będące określonymi jednostkami organizacyjnymi.

Spółka handlowa – spółka, której utworzenie, organizację, funkcjonowanie, rozwiązywanie, łączenie, podział, przekształcenie reguluje Kodeks spółek handlowych. Spółki handlowe dzielą się na osobowe (jawne, partnerskie, komandytowe, komandytowo-akcyjne) i kapitałowe (akcyjne, z ograniczoną odpowiedzialnością). Mają one obowiązek uzyskania wpisu do Krajowego Rejestru Sądowego.

- **Spółka akcyjna (kod FP=16)** – spółka kapitałowa, będąca osobą prawną, która działa opierając się na kapitale zakładowym podzielonym na akcje. Akcją poza tym, że jest udziałem (ułamkiem) w kapitale zakładowym, ogółem praw i obowiązków akcjonariusza, wynikającym z jego uczestnictwa w spółce, jest papierem wartościowym. Spółka akcyjna może powstać w każdym celu dozwolonym przez prawo.
- **Spółka z ograniczoną odpowiedzialnością (kod FP=17)** – spółka handlowa o kapitałowym charakterze, mająca osobowość prawną, działająca w oparciu o kapitał zakładowy podzielony na udziały, ponosząca odpowiedzialność całym swoim majątkiem za zobowiązania spółki. Spółka z o.o. może być utworzona w każdym celu dozwolonym przez prawo. Wspólnicy nie odpowiadają za zobowiązania spółki, ale ponoszą ryzyko wniesionymi do spółki wkładami.
- **Spółka partnerska (kod FP=15)** – spółka osobowa tworzona przez wspólników tylko w celu wykonywania wolnego zawodu w spółce prowadzącej przedsiębiorstwo pod własną firmą. Wspólnikami, zwanymi w spółce partnerskiej partnerami, mogą być tylko osoby fizyczne uprawnione do wykonywania wolnych zawodów takich jak np. adwokat, aptekarz, architekt, lekarz. Partnerzy ponoszą odpowiedzialność za ogólne - niezwiązane z wykonywaniem wolnych zawodów - zobowiązania spółki (np. remont lokalu). Odpowiedzialność partnerów jest w tych ostatnich przypadkach odpowiedzialnością nieograniczoną, osobistą, solidarną i subsydiarną. Partner nie ponosi odpowiedzialności za zobowiązania spółki w związku z wykonywaniem przez pozostałych partnerów wolnego zawodu w spółce, jak również za zobowiązania spółki będące następstwem działań lub zaniechań osób zatrudnionych przez spółkę na podstawie umowy o pracę lub innego stosunku prawnego, które podlegały kierownictwu innego partnera przy świadczeniu usług związanych z przedmiotem działalności spółki.

- **Spółka jawna (kod FP=18)** – spółka osobowa prowadząca pod własną firmą przedsiębiorstwo zarobkowe, niebędąca inną spółką handlową. Wspólnikiem w spółce mogą być osoby fizyczne, osoby prawne, a także inne handlowe spółki osobowe. Spółka jawna ponosi odpowiedzialność za własne zobowiązania i nie ponosi odpowiedzialności za zobowiązania wspólników. Z kolei wspólnicy ponoszą solidarną i subsydiarną odpowiedzialność za zobowiązania spółki bez ograniczenia, całym swoim majątkiem. Solidarność zobowiązania oznacza, że każdy ze wspólników z innymi wspólnikami wespół ze spółką odpowiada za całość długu. W przypadku spełnienia świadczenia przez któregoś ze wspólników lub niektórych z nich, albo wszystkich, ale nie w częściach równych, przysługuje im wzajemne prawo do rozliczeń regresowych. Subsydiarność oznacza, że wierzyciel spółki może prowadzić egzekucję z majątku wspólnika, w przypadku gdy egzekucja z majątku spółki okaże się bezskuteczna.
- **Spółka komandytowa (kod FP=20)** – spółka osobowa mająca na celu prowadzenie przedsiębiorstwa pod własną firmą, w której wobec wierzycieli za zobowiązania spółki co najmniej jeden wspólnik odpowiada bez ograniczenia (komplementariusz), a odpowiedzialność co najmniej jednego wspólnika (komandytariusza) jest ograniczona. Wspólnikami mogą być osoby fizyczne, osoby prawne i inne podmioty mające zdolność prawną. Odpowiedzialność komplementariusza jest odpowiedzialnością osobistą, nieograniczoną, solidarną i subsydiarną. Odpowiedzialność komandytariusza jest ograniczona do wysokości sumy komandytowej.
- **Spółka komandytowo-akcyjna (kod FP=21)** – spółka osobowa mająca na celu prowadzenie przedsiębiorstwa pod własną firmą, w której wobec wierzycieli za zobowiązania spółki co najmniej jeden wspólnik odpowiada bez ograniczenia (komplementariusz), a co najmniej jeden wspólnik jest akcjonariuszem. Spółka komandytowo-akcyjna jest konstrukcją zawierającą w istocie elementy spółki jawnej i akcyjnej. Odpowiedzialność komplementariusza jest odpowiedzialnością nieograniczoną, osobistą, solidarną i subsydiarną. Komplementariuszem mogą być osoby prawne, spółki osobowe oraz osoby fizyczne. Akcjonariuszem może być osoba prawna, handlowa spółka osobowa, osoba fizyczna. Nie może nim być spółka cywilna. Akcjonariusz nie ponosi odpowiedzialności za zobowiązania spółki, ale ponosi ryzyko majątkowe związane z wnoszonymi do spółki wkładami.

Spółka (akcyjna, z o.o.) z udziałem kapitału: Skarbu Państwa, państwowych osób prawnych, samorządu terytorialnego, krajowych osób fizycznych lub prywatnych osób prawnych, zagranicznych osób prawnych lub fizycznych – spółka prawa handlowego, w której przynajmniej jedna akcja (udział) należy odpowiednio: do Skarbu Państwa, państwowej osoby prawnej, samorządu terytorialnego, krajowej osoby fizycznej lub prywatnej osoby prawnej, osoby fizycznej zagranicznej lub zagranicznej osoby prawnej.

Spółka (akcyjna, z o.o.) z udziałem jednorodnego kapitału: Skarbu Państwa, państwowych osób prawnych, samorządu terytorialnego, krajowych osób fizycznych lub prywatnych osób prawnych, zagranicznych osób prawnych lub fizycznych – spółka odpowiednio: Skarbu Państwa, samorządu terytorialnego, osób fizycznych lub prywatnych osób prawnych, fizycznych osób zagranicznych lub prawnych. Przyjęcie kryterium „jednorodności” wnoszonego do spółki kapitału umożliwia stosowanie takich pojęć jak „jednoosobowa spółka Skarbu Państwa” lub „jednoosobowa spółka gminy”.

Spółka cywilna (kod FP=19) – stosunek zobowiązaniowy łączący strony (wspólników), przez który wspólnicy zobowiązują się dążyć do osiągnięcia wspólnego celu gospodarczego przez działanie w sposób oznaczony, w szczególności przez wniesienie wkładów. Wkłady wspólników mogą przybrać różne formy, ale muszą mieć wartość majątkową. Spółka ta jest jednostką organizacyjną niebędącą osobą prawną, której ustawa nie przyznała zdolności prawnej, a zatem nie jest podmiotem prawa. Przedsiębiorcami w rozumieniu przepisów o działalności gospodarczej są wspólnicy spółki cywilnej. Do rejestru REGON wpisywana jest spółka cywilna. Osoby fizyczne prowadzące działalność gospodarczą jako wspólnicy spółki cywilnej nie podlegają odrębnej rejestracji w rejestrze REGON.

Spółka inna (kod FP=23) – formy organizacyjne zrzeszające osoby fizyczne lub prawne, utworzone dla wykonywania określonej działalności. Spółki te działają w oparciu o przepisy odrębnych ustaw, które nadają im osobowość prawną. Zalicza się tu m.in. spółki wodne, spółki gruntowe, towarzystwa ubezpieczeń wzajemnych.

Przedsiębiorstwo państwowe (kod FP=24) – samodzielny, samorządny i samofinansujący się przedsiębiorca posiadający osobowość prawną, tworzony przez organ założycielski (naczelnie oraz centralne organy administracji państwowej, Narodowy Bank Polski lub banki państwowe). Podstawą prawną działania jest ustawa z dnia 25 września 1981 r. o przedsiębiorstwach państwowych lub odrębna ustawa nadająca konkretnemu przedsiębiorstwu państwowemu osobowość prawną. Podlega obowiązkowi wpisu do Krajowego Rejestru Sądowego.

Państwowa jednostka organizacyjna (kod FP=28) – jednostka utworzona przez organ państwa do wykonywania zadań i celów państwa, której status, zasięg działania i kompetencje określone zostały w ustawie, a jej działalność jest finansowana z budżetu państwa. Są to np. jednostki badawczo-rozwojowe, Polska Akademia Nauk.

Gminna, powiatowa, wojewódzka jednostka organizacyjna (kod FP=29,30,31) – jednostka tworzona przez gminny, powiatowy, wojewódzki organ samorządowy dla realizacji własnych, zleconych lub powierzonych zadań publicznych. Są to jednostki organizacyjne nieposiadające osobowości prawnej tj.: jednostki budżetowe (w tym np. urzędy gminy), zakłady budżetowe, gospodarstwa pomocnicze jednostek budżetowych.

Spółdzielnia (kod FP=40) – dobrowolne zrzeszenie nieograniczonej liczby osób, o zmiennym składzie osobowym i zmiennym funduszu udziałowym, które w interesie swoich członków prowadzi wspólną działalność gospodarczą i może również prowadzić działalność społeczną i oświatowo-kulturalną. Podstawą prawną działania jest ustawa z dnia 16.09.1982 r. Prawo spółdzielcze, inne ustawy oraz zarejestrowany statut. Spółdzielnia nabywa osobowość prawną z chwilą wpisania jej do Krajowego Rejestru Sądowego.

Fundacja (kod FP=48) – osoba prawna, której działalność oparta jest na majątku przekazanym przez założyciela-fundatora (osoby fizyczne niezależnie od ich obywatelstwa i miejsca zamieszkania bądź osoby prawne mające siedziby w Polsce lub za granicą) i bieżących wpłatach (dotacjach), ustanowiona dla realizacji zgodnych z podstawowymi interesami Rzeczypospolitej Polskiej celów społecznie lub gospodarczo użytecznych, w szczególności takich, jak: ochrona zdrowia, rozwój gospodarki i nauki, oświata i wychowanie, kultura i sztuka, opieka i pomoc społeczna, ochrona środowiska oraz opieka nad zabytkami. Fundacja działa na podstawie ustawy z 6.04.1984 r. o fundacjach i statutu. Uzyskuje osobowość prawną z chwilą wpisania do Krajowego Rejestru Sądowego.

Fundusz (kod FP=49) – instytucja rozporządzająca wyodrębnionym zasobem środków finansowych bądź majątkowych przeznaczonych na z góry oznaczony cel, tworzona w drodze ustawy i działająca w zorganizowanej formie funduszu. Fundusz może działać jako osoba prawna lub stanowić wyodrębniony rachunek bankowy, którym dysponuje organ wskazany w ustawie tworzącej fundusz. Przepisy prawa przewidują kilka rodzajów funduszy: fundusze celowe, fundusze emerytalne, fundusze inwestycyjne.

UWAGA: Nazwa „fundusz” występuje także w oznaczeniu jednostek organizacyjnych niemających formy prawnej „fundusz”, lecz działających w innych formach prawnych np. spółki akcyjnej, stowarzyszenia itp.

Stowarzyszenie (kod FP=55) – dobrowolne, samorządne, trwałe zrzeszenie o celach niezarobkowych, które samodzielnie określa swoje cele, programy działania i struktury organizacyjne oraz uchwała akty wewnętrzne dotyczące jego działalności. Prawo tworzenia stowarzyszeń przysługuje obywatelom polskim mającym pełną zdolność do czynności prawnych i niepozbawionym praw publicznych. Podstawą prawną działania jest ustawa z 7.04.1989 r. Prawo o stowarzyszeniach oraz statut. Stowarzyszenie uzyskuje osobowość prawną i może rozpocząć działalność z chwilą wpisania do Krajowego Rejestru Sądowego. Uproszczoną formą stowarzyszenia jest stowarzyszenie zwykłe, nie posiadające osobowości prawnej.

Partia polityczna (kod FP=70) – dobrowolna organizacja, występująca pod określoną nazwą, stawiająca sobie za cel udział w życiu publicznym poprzez wywieranie metodami demokratycznymi wpływu na kształtowanie polityki państwa lub sprawowanie władzy publicznej. Partia polityczna nabywa osobowość prawną z chwilą wpisania do ewidencji partii politycznych. Podstawą działania jest ustawa z 27.06.1997 r. o partiach politycznych oraz statut.

Związek zawodowy (kod FP=72) – dobrowolna i samorządna organizacja ludzi pracy, powołana do reprezentowania i obrony ich praw, interesów zawodowych i socjalnych, która jest niezależna w swojej działalności statutowej od pracodawców, administracji państwowej i samorządu terytorialnego oraz od innych organizacji. Związek zawodowy oraz jego jednostki organizacyjne wskazane w statucie nabywają osobowość prawną z dniem zarejestrowania w Krajowym Rejestrze Sądowym. Podstawą prawną działania związków zawodowych jest ustawa z dnia 23.05.1991 r. o związkach zawodowych.

Organizacja pracodawców (kod FP=73) – samorządne i niezależne w swej działalności statutowej od organów administracji rządowej, samorządu terytorialnego oraz innych organizacji, związki pracodawców, ich federacje i konfederacje tworzone przez pracodawców, w celu ochrony praw i reprezentowania interesów zrzeszonych członków wobec związków zawodowych pracowników, organów władzy i administracji państwowej oraz organów samorządu terytorialnego. Związek pracodawców nabywa osobowość prawną z dniem zarejestrowania w Krajowym Rejestrze Sądowym. Podstawą prawną działania jest ustawa z 23.05.1991 r. o organizacjach pracodawców.

Samorząd gospodarczy i zawodowy (kod FP=76)

Samorząd gospodarczy jest jednym z rodzajów tzw. samorządu specjalnego. Jest organizacyjną formą dobrowolnego zrzeszania się przedsiębiorców w celu reprezentowania ich interesów wobec władz państwowych i samorządu terytorialnego oraz organizowania rozmaitych działań sprzyjających rozwojowi przedsiębiorczości i rzemiosła. W Polsce działa on poprzez organizacje przedsiębiorców – izby gospodarcze oraz organizacje samorządu gospodarczego rzemiosła, które uzyskują osobowość prawną z chwilą wpisania do Krajowego Rejestru Sądowego. Podstawą prawną działania jest ustawa z dnia 30.05.1989 r. o izbach gospodarczych oraz ustawa z dnia 22.03.1989 r. o rzemiośle.

Samorząd zawodowy jest organizacyjną formą zrzeszania się obywateli opartą na wspólnocie zawodowej, powstałą w celu reprezentowania interesów osób wykonujących zawody wymagające szczególnego zaufania społecznego wobec instytucji państwa, prowadzenia doskonalenia zawodowego oraz ochrony socjalnej swoich członków.

Wspólnota mieszkaniowa (kod FP=85) – tworzy ją ogół właścicieli, których lokale wchodzi w skład określonej nieruchomości. Wspólnota mieszkaniowa może nabywać prawa i zaciągać zobowiązania, pozywać i być pozwana, a zatem jako jednostka organizacyjna niebędąca osobą prawną, której ustawa przyznała zdolność prawną, jest podmiotem stosunków cywilnoprawnych. Jest to jednostka organizacyjna, której powstanie nie zostało uzależnione od dokonania czynności prawnej; powstaje ex lege z chwilą wyodrębnienia w danej nieruchomości lokalu, którego właścicielem jest inna osoba niż właściciel nieruchomości.

4. Pojęcia związane z klasyfikacją form własności

Rodzaj własności – pojęcie stosowane w metodologii rejestru REGON pozwalające wyróżnić typy grup właścicieli. W prawie polskim wyróżnia się następujące rodzaje własności:

- własność Skarbu Państwa,
- własność państwowych osób prawnych,
- własność jednostek samorządu terytorialnego,
- własność krajowych osób fizycznych,
- własność pozostałych krajowych jednostek prywatnych,
- własność osób zagranicznych.

Forma własności – pojęcie stosowane w metodologii rejestru REGON pozwalające określić stopień „posiadania” przez podmiot kapitału. Wyróżnia się formy własności:

- czystą, co oznacza posiadanie kapitału w 100% przez jeden podmiot lub więcej podmiotów pod warunkiem, iż wszystkie one reprezentują ten sam rodzaj własności,
- mieszaną, co oznacza posiadanie kapitału przez dwa lub więcej podmiotów pod warunkiem, że reprezentują one co najmniej dwa różne rodzaje własności.

Sektor własnościowy – pojęcie stosowane w metodologii rejestru REGON pozwalające grupować podmioty gospodarki narodowej z punktu widzenia prawa własności. Wyróżnia się sektor publiczny (mienie zaliczanych do niego podmiotów w całości lub w przeważającej części należy do Skarbu Państwa, państwowych osób prawnych lub jednostek samorządu terytorialnego) oraz sektor prywatny (mienie zaliczanych do niego podmiotów w całości lub w przeważającej części należy do prywatnych właścicieli – osób fizycznych lub prawnych, krajowych lub zagranicznych).

5. Pojęcia związane z klasyfikacją rodzajów działalności (PKD)

Polska Klasyfikacja Działalności (PKD) - klasyfikacja pięciopoziomowa z jednym, dodatkowym poziomem pośrednim dla niektórych sekcji rodzajów działalności podmiotów gospodarki

narodowej, wprowadzona do stosowania w statystyce i ewidencji – stanowi załącznik do rozporządzenia Rady Ministrów z dnia 20 stycznia 2004 r. w sprawie Polskiej Klasyfikacji Działalności – PKD (Dz. U. Nr 33, poz. 289, z późn. zm.). PKD została opracowana na podstawie statystycznej klasyfikacji działalności gospodarczej Unii Europejskiej – NACE, wprowadzonej rozporządzeniami Rady Nr 3037/90 z dnia 9 października 1990 r. (OJ Nr L 293 z 24.10.1990 r.), z późniejszymi zmianami wprowadzonymi rozporządzeniami Komisji Europejskiej Nr 761/93 z dnia 24 marca 1993 r. (OJ Nr L 83 z 03.04.1993 r.) oraz Nr 29/2002 z dnia 19 grudnia 2001 r. (OJ Nr L 6 z 10.01.2002 r.).

- **Poziom pierwszy** (sekcja) – dzieli ogólną zbiorowość na 17 grupowań rodzajów działalności, na które składają się czynności związane ze sobą z punktu widzenia tradycyjnie ukształtowanego, ogólnego podziału pracy. Grupowania te są oznaczone kodem jednoliterowym.
- **Poziom pośredni** (podsekcja) występuje tylko w sekcjach obejmujących działalność przemysłową, tj. w sekcji C „Górnictwo” (2 podsekcje) oraz w sekcji D „Przetwórstwo przemysłowe” (14 podsekcji). Poziom ten jest oznaczony kodem dwuliterowym.
- **Poziom drugi** (dział) dzieli ogólną zbiorowość na 60 grupowań rodzajów działalności, na które składają się czynności według cech mających zasadnicze znaczenie zarówno przy określaniu stopnia podobieństwa, jak i przy rozpatrywaniu powiązań występujących w gospodarce narodowej. Poziom ten jest oznaczony dwucyfrowym kodem numerycznym.
- **Poziom trzeci** (grupa) obejmuje 224 grupowania rodzajów działalności dające się wyodrębnić z punktu widzenia procesu produkcyjnego, przeznaczenia produkcji bądź też charakteru usługi lub charakteru odbiorcy tych usług. Poziom ten jest oznaczony trzycyfrowym kodem numerycznym.
- **Poziom czwarty** (klasa) obejmuje 520 grupowań rodzajów działalności dających się wyodrębnić przede wszystkim z punktu widzenia specjalizacji procesu produkcyjnego, czy też działalności usługowej. Poziom ten jest oznaczony czterocyfrowym kodem numerycznym.
- **Poziom piąty** (podklasa) obejmuje 683 grupowań. Wprowadzony w celu wyodrębnienia rodzajów działalności charakterystycznych dla polskiej gospodarki, będących przedmiotem obserwacji statystycznej. Poziom ten jest oznaczony pięciodziesiętnym kodem alfanumerycznym, w którym cztery pierwsze znaki – cyfry oznaczają klasę, natomiast piąty znak litera - wyróżnia podklasy w ramach danej klasy. Podklasa odpowiadająca swym zakresem klasie (jedna podklasa w ramach danej klasy) oznaczona jest literą Z.

6. Pojęcia związane z podziałem NTS

Nomenklatura Jednostek Terytorialnych do Celów Statystycznych (NTS) – utworzona Rozporządzeniem Rady Ministrów z dnia 14 listopada 2007 r. (Dz. U. Nr 214, poz. 1573, z późn. zm.) – została opracowana na podstawie rozporządzenia (WE) nr 1059/2003 Parlamentu Europejskiego i Rady z dnia 26 maja 2003 r. w sprawie ustalenia wspólnej klasyfikacji Jednostek Terytorialnych do Celów Statystycznych (NUTS) (Dz. Urz. UE. L 154 z 21.06.2003, str. 1; Dz. Urz. UE Polskie wydanie specjalne, rozdz. 14, t. 1, str. 196, z późn. zm.).

Klasyfikacja NUTS ma zastosowanie w procesie zbierania, harmonizacji i udostępniania danych statystyk regionalnych krajów Unii Europejskiej. Stanowi podstawę rozwoju regionalnych rachunków ekonomicznych, regionalnej statystyki rolnictwa oraz innych dziedzin statystyki regionalnej.

Klasyfikacja NUTS służy również kształtowaniu regionalnych polityk krajów Unii i jest niezbędna do przeprowadzania analiz stopnia rozwoju społeczno-gospodarczego regionów pod kątem oceny różnicowań regionalnych i opracowywania programów rozwoju regionalnego.

Nomenklatura Jednostek Terytorialnych do Celów Statystycznych (NTS) dzieli Polskę na terytorialne, hierarchicznie powiązane jednostki na 5 poziomach, z czego:

- 3 określono jako poziomy regionalne,
- 2 określono jako poziomy lokalne.

Poziomy regionalne obejmują swym zasięgiem:

- Poziom 1 - regiony,
- Poziom 2 - województwa,
- Poziom 3 - podregiony.

Poziomy lokalne obejmują swym zasięgiem:

- Poziom 4 - powiaty,
- Poziom 5 - gminy.

Struktura grupowań NTS, ich symbole i sposób zapisu, oparta jest na systemie identyfikatorów i nazw jednostek podziału administracyjnego kraju, który jest częścią Krajowego Rejestru Urzędowego Podziału Terytorialnego Kraju - TERYT.

CHARAKTERYSTYKA PODMIOTÓW GOSPODARKI NARODOWEJ W WOJEWÓDZTWIE PODKARPACKIM W 2008 R.

Według stanu w dniu 31 XII 2008 r. na terenie województwa podkarpackiego w rejestrze REGON zarejestrowane były 144263 podmioty gospodarki narodowej (bez osób prowadzących indywidualne gospodarstwa rolne) i w porównaniu ze stanem z 31 XII 2007 r. nastąpił wzrost o 2207 podmiotów, tj. o 1,6%.

Liczba podmiotów sektora prywatnego, stanowiącego 95,8% zbiorowości ogółem, wyniosła 138223 i zwiększyła się o 2282, tj. o 1,7% w porównaniu z 2007 r. W sektorze tym, zarówno w 2007 jak i w 2008 roku ponad 80,5% ogółu stanowiły osoby fizyczne prowadzące głównie działalność handlową, budowlaną i w obsłudze nieruchomości, wynajmie i usługach związanych z prowadzeniem działalności gospodarczej. Wśród osób fizycznych prowadzących działalność gospodarczą ponad 98,6% stanowili mikroprzedsiębiorcy (do 9 osób pracujących).

W sektorze publicznym zarejestrowanych było 6040 podmiotów, tj. o 75 mniej niż w końcu grudnia 2007 r. Większość z nich prowadziła działalność związaną z edukacją – w 2007 r. 54,3%, zaś w 2008 r. 54,0%.

Na koniec 2008 r. rejestr REGON obejmował 32,5 tys. osób prawnych i jednostek organizacyjnych niemających osobowości prawnej. Wśród nich było 6,6 tys. spółek handlowych, tj. o 3,4% więcej niż w 2007 r.; w tym 865 spółek z udziałem kapitału zagranicznego (wzrost w stosunku do roku poprzedniego o 5,0%). W porównaniu z rokiem 2007 nastąpił spadek liczby spółek cywilnych o 5,0%.

Z każdym rokiem zmniejsza się liczba przedsiębiorstw państwowych (w 2008 r. – o 16,7%, w 2007 r. – o 33,3%) oraz spółdzielni (w 2008 r. – o 4,7%, a w 2007 r. – o 0,3%).

W 2008 roku liczba spółek handlowych wzrosła o 3,4% (w 2007 r. – o 4,1%), w tym spółek kapitałowych o 2,1% i spółek osobowych o 8,1%. W spółkach osobowych największy wzrost zanotowano w spółkach komandytowych (o 48,0%), jawnych (o 6,9%), partnerskich (o 2,3%), natomiast liczba spółek komandytowo-akcyjnych zmalała o 25,0%. Wśród spółek kapitałowych liczba spółek z ograniczoną odpowiedzialnością wzrosła (o 2,4%), zaś spółek akcyjnych zmalała (o 3,3%). Wśród spółek handlowych największy procentowy wzrost wystąpił w spółkach z wyłącznym kapitałem zagranicznym (o 5,0%) i samorządu terytorialnego (o 5,0%). Zmniejszyła się natomiast liczba spółek handlowych z udziałem Skarbu Państwa (o 21,8%) i z wyłącznym udziałem państwowych osób prawnych (o 18,5%).

W roku 2008 wpisano do rejestru REGON 11,7 tys. nowych podmiotów, tj. o 6,5% więcej niż w roku poprzednim (w roku 2007 o 8,5% więcej niż w 2006 r.).

Wzrost liczby nowo zarejestrowanych podmiotów w porównaniu z rokiem 2007 wystąpił w sekcjach: wytwarzanie i zaopatrywanie w energię elektryczną, gaz, wodę (o 328,6%), pośrednictwo finansowe (o 26,2%), górnictwo (o 22,2%). W układzie

przestrzennym największy wzrost odnotowano w powiatach: leskim (o 32,9%), kolbuszowskim (o 26,6%) i lubaczowskim (o 24,1%), natomiast spadek liczby podmiotów nowo zarejestrowanych wystąpił w powiatach: stalowowolskim (o 8,6%), łańcuckim (o 6,6%) i rzeszowskim (o 2,8%).

Województwo podkarpackie, w skali kraju, pod względem procentowego wzrostu liczby podmiotów nowo zarejestrowanych w 2007 roku było na 11 miejscu, natomiast w 2008 roku na 12.

W roku 2008 wykreślono z rejestru REGON 9,4 tys. podmiotów, tj. 0,9% więcej niż w roku poprzednim (w roku 2007 o 5,8% więcej niż w 2006 r.). Największy wzrost liczby wykreśleń podmiotów z rejestru REGON w stosunku do 2007 roku wystąpił m.in. w sekcjach: wytwarzanie i zaopatrywanie w energię elektryczną, gaz, wodę (o 66,7%), edukacja (o 39,0%), natomiast spadek wyrejestrowanych podmiotów zanotowano w administracji publicznej i obronie narodowej; obowiązkowe ubezpieczenia społeczne i zdrowotne (o 57,1%), obsłudze nieruchomości i firm (o 33,1%), budownictwie (o 10,2%). W układzie przestrzennym, w odniesieniu do roku 2007, największy wzrost wyrejestrowanych podmiotów wystąpił w powiatach: kolbuszowskim (o 62,7%), jarosławskim (o 45,4%) i nizańskim (o 24,8%), zaś spadek zanotowano w powiatach strzyżowskim (o 29,7%), rzeszowskim (o 19,7%) i ropczycko-sędziszowskim (o 18,2%). W Polsce w badanym okresie odnotowano wzrost liczby wykreśleń podmiotów z rejestru REGON o 0,9%.

**PODMIOTY GOSPODARKI NARODOWEJ W WOJEWÓDZTWIE PODKARPACKIM
WEDŁUG POWIATÓW I MIAST NA PRAWACH POWIATU W 2007 R.**

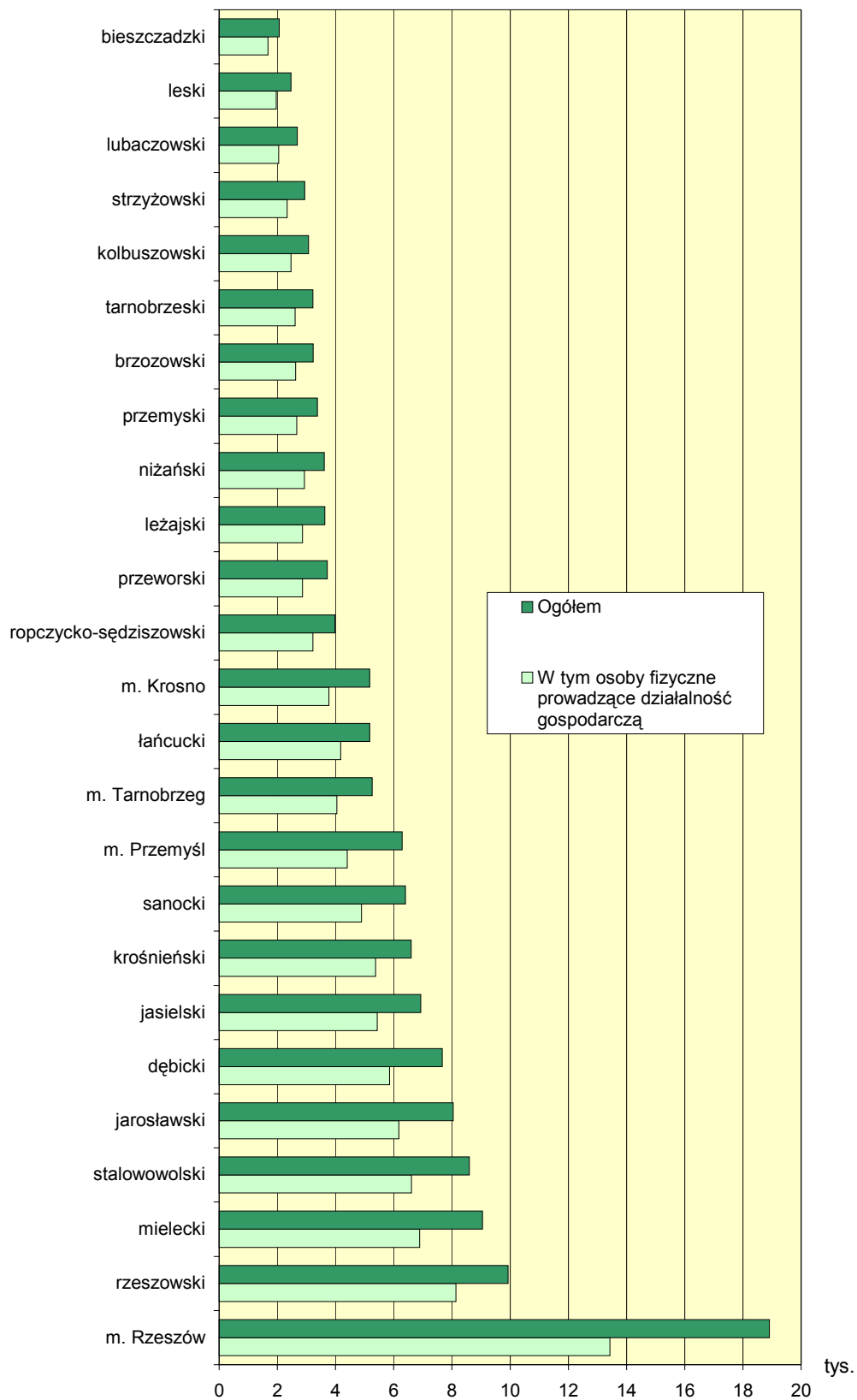

**PODMIOTY GOSPODARKI NARODOWEJ W WOJEWÓDZTWIE PODKARPACKIM
WEDŁUG POWIATÓW I MIAST NA PRAWACH POWIATU W 2008 R.**

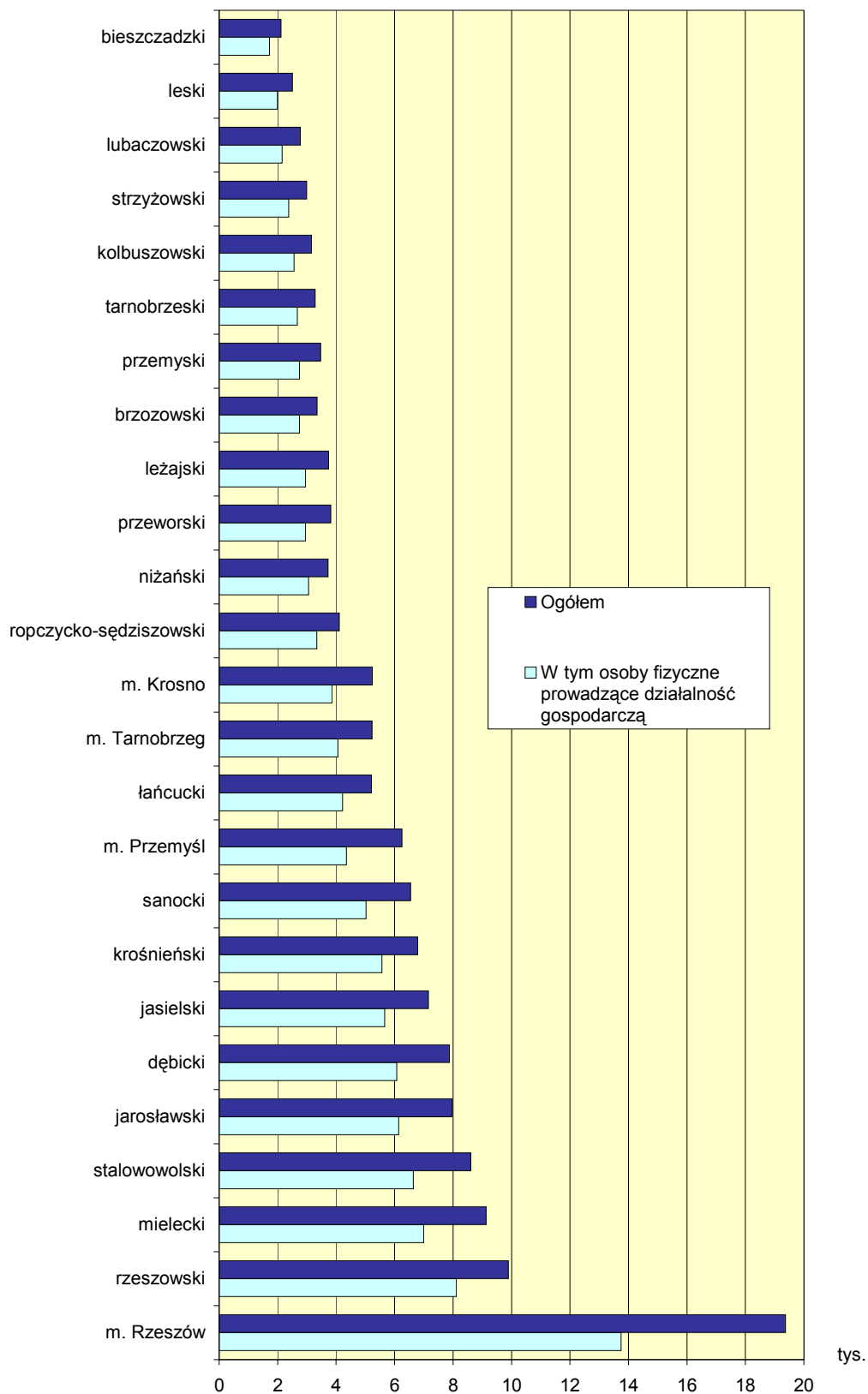

TABL. I. WOJEWÓDZTWO PODKARPACKIE NA TLE KRAJU

Stan w dniu 31 XII

WYSZCZEGÓLNIENIE	2001	2002	2003	2004	2005	2006	2007	2008
Podmioty gospodarki narodowej:								
Polska	3325540	3468218	3581593	3576830	3615621	3636039	3685608	3757093
województwo podkarpackie	133838	138713	142682	139545	139059	140656	142056	144263
Polska = 100	4,0	4,0	4,0	3,9	3,8	3,9	3,9	3,8
2001 = 100								
Polska	100	104,3	107,7	107,6	108,7	109,3	110,8	113,0
województwo podkarpackie	100	103,6	106,6	104,3	103,9	105,1	106,1	107,8
Na 10 tys. ludności:								
Polska	870	907	938	937	948	954	967	985 ^a
województwo podkarpackie	636	659	680	665	663	671	677	687 ^a
Polska = 100	73,1	72,7	72,5	70,9	69,9	70,3	70,0	69,7

^aLudność według stanu w dniu 30 IX 2008 r.**PODMIOTY GOSPODARKI NARODOWEJ NA 10 TYS. LUDNOŚCI**

Stan w dniu 31 XII

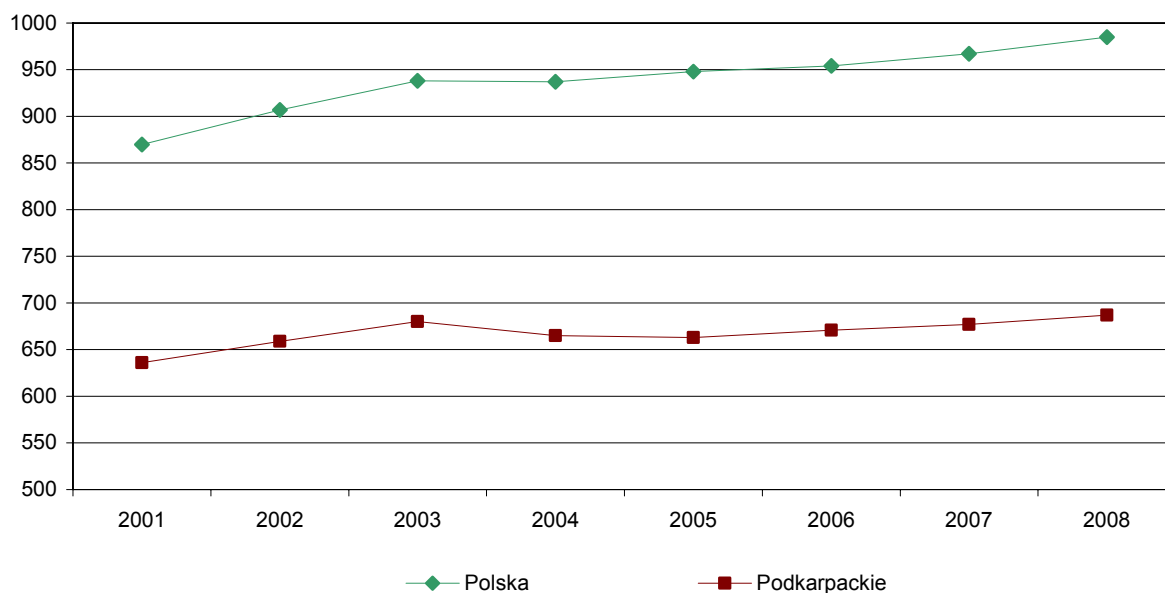

TABL. II. PODMIOTY GOSPODARKI NARODOWEJ WEDŁUG SEKTORÓW WŁASNOŚCI I FORM PRAWNYCH

Stan w dniu 31 XII

WYSZCZEGÓLNIENIE		2001	2002	2003	2004	2005	2006	2007	2008
<i>a</i> - w liczbach bezwzględnych									
<i>b</i> - okres poprzedni = 100									
OGÓŁEM	<i>a</i>	133838	138713	142682	139545	139059	140656	142056	144263
	<i>b</i>	104,2	103,6	102,8	97,8	99,6	101,1	101,0	101,6
sektor publiczny	<i>a</i>	5103	5551	5920	6016	6076	6099	6115	6040
	<i>b</i>	108,8	108,8	106,6	101,6	101,0	100,4	100,3	98,8
sektor prywatny	<i>a</i>	128735	133162	136762	133529	132983	134557	135941	138223
	<i>b</i>	104,1	103,4	102,7	97,6	99,6	101,2	101,0	101,7
W tym:									
Przedsiębiorstwa państwowe	<i>a</i>	44	31	24	13	10	9	6	5
	<i>b</i>	74,6	70,5	77,4	54,2	76,9	90,0	66,7	83,3
Spółki	<i>a</i>	15440	15638	15975	16091	16273	16413	16821	16546
	<i>b</i>	100,1	101,3	102,2	100,7	101,1	100,8	102,5	98,4
w tym:									
handlowe	<i>a</i>	4219	4902	5298	5567	5822	6062	6413	6629
	<i>b</i>	118,5	116,2	108,1	105,1	104,6	104,1	105,8	103,4
w tym:									
akcyjne	<i>a</i>	233	232	240	233	238	231	239	231
	<i>b</i>	109,9	99,6	103,4	97,1	102,1	97,1	103,5	96,7
z o.o.	<i>a</i>	3650	3841	4072	4272	4442	4633	4850	4967
	<i>b</i>	110,0	105,2	106,0	104,9	103,9	104,3	104,7	102,4
cywilne	<i>a</i>	11112	10620	10555	10393	10320	10217	10274	9785
	<i>b</i>	95,6	95,6	99,4	98,5	99,3	99,0	100,6	95,2
Spółdzielnie	<i>a</i>	828	809	794	789	779	781	779	742
	<i>b</i>	98,2	97,7	98,1	99,4	98,7	100,3	99,7	95,3
Fundacje	<i>a</i>	110	120	141	160	172	186	205	217
	<i>b</i>	105,7	109,1	117,5	113,5	107,5	108,1	110,2	105,9
Stowarzyszenia i organizacje społeczne	<i>a</i>	2794	3012	3343	3743	4059	4564	4884	5143
	<i>b</i>	119,4	107,8	111,0	112,0	108,4	112,4	107,0	105,3
Wspólnoty mieszkaniowe	<i>a</i>	1121	1232	1544	1766	1837	1907	1973	2091
	<i>b</i>	143,2	110,0	125,3	114,4	104,0	103,8	103,5	106,0
Osoby fizyczne prowadzące działalność gospodarczą	<i>a</i>	106922	110780	113523	109572	108430	108938	109503	111716
	<i>b</i>	104,0	103,6	102,5	96,5	99,0	100,5	100,5	102,0

TABL. III. PODMIOTY GOSPODARKI NARODOWEJ WEDŁUG SEKCJI POLSKIEJ KLASYFIKACJI DZIAŁALNOŚCI (PKD)
Stan w dniu 31 XII

WYSZCZEGÓLNIENIE		2001	2002	2003	2004	2005	2006	2007	2008
<i>a</i> - w liczbach bezwzględnych									
<i>b</i> - okres poprzedni = 100									
OGÓŁEM	<i>a</i>	133838	138713	142682	139545	139059	140656	142056	144263
	<i>b</i>	104,2	103,6	102,8	97,8	99,6	101,1	101,0	101,6
w tym:									
Rolnictwo, łowiectwo i leśnictwo ...	<i>a</i>	3696	3967	4166	3433	3446	3465	3474	3533
	<i>b</i>	96,9	107,3	105,0	82,4	100,4	100,6	100,3	101,7
Przemysł	<i>a</i>	15122	15443	15581	14958	14719	14711	14778	14793
	<i>b</i>	102,8	102,1	100,9	96,0	98,4	99,9	100,5	100,1
w tym przetwórstwo przemysłowe	<i>a</i>	14880	15188	15320	14698	14460	14447	14497	14482
	<i>b</i>	102,7	102,1	100,8	95,9	98,4	99,9	100,3	99,9
Budownictwo	<i>a</i>	13601	13799	13967	13523	13621	14138	14860	16167
	<i>b</i>	101,3	101,5	101,2	96,8	100,7	103,8	105,1	108,8
Handel i naprawy ^Δ	<i>a</i>	47640	48763	49700	48236	47466	46855	46722	46108
	<i>b</i>	101,9	102,4	101,9	97,1	98,4	98,7	99,7	98,7
Hotele i restauracje	<i>a</i>	3685	3898	4097	3976	3963	3919	3916	3981
	<i>b</i>	104,3	105,8	105,1	97,0	99,7	98,9	99,9	101,7
Transport, gospodarka magazynowa i łączność	<i>a</i>	10223	10264	10492	9945	9677	9602	10101	10214
	<i>b</i>	102,6	100,4	102,2	94,8	97,3	99,2	105,2	101,1
Pośrednictwo finansowe	<i>a</i>	4222	4439	4682	4625	4591	4637	4726	4875
	<i>b</i>	113,6	105,1	105,5	98,8	99,3	101,0	101,9	103,2
Obsługa nieruchomości i firm ^Δ	<i>a</i>	15970	17545	18534	18399	18426	18981	18314	18718
	<i>b</i>	109,5	109,8	105,6	99,3	100,1	103,0	96,5	102,2
Administracja publiczna i obrona narodowa; obowiązkowe ubezpieczenia społeczne i zdrowotne ^Δ	<i>a</i>	1509	1433	1529	1652	1695	1859	1896	1912
	<i>b</i>	125,2	94,9	106,7	108,0	102,6	109,7	102,0	100,8
Edukacja	<i>a</i>	3504	3847	4364	4738	4889	4935	4980	5009
	<i>b</i>	108,5	109,8	113,4	108,6	103,2	100,9	100,9	100,6
Ochrona zdrowia i pomoc społeczna	<i>a</i>	5844	6112	5931	6103	6269	6447	6765	7102
	<i>b</i>	107,1	104,6	97,0	102,9	102,7	102,8	105,0	105,0
Działalność usługowa komunalna, społeczna i indywidualna, pozostała	<i>a</i>	8804	9184	9619	9935	10274	11085	11501	11828
	<i>b</i>	109,9	104,3	104,7	103,3	103,4	107,9	103,8	102,8

TABL. IV. PODMIOTY GOSPODARKI NARODOWEJ WEDŁUG LICZBY PRACUJĄCYCH
Stan w dniu 31 XII

WYSZCZEGÓLNIENIE		2001	2002	2003	2004	2005	2006	2007	2008
a - w liczbach bezwzględnych b - okres poprzedni = 100									
OGÓŁEM	a	133838	138713	142682	139545	139059	140656	142056	144263
	b	104,2	103,6	102,8	97,8	99,6	101,1	101,0	101,6
0 – 9	a	126895	131631	135446	132243	131666	133267	134620	136386
	b	104,1	103,7	102,9	97,6	99,6	101,2	101,0	101,3
10 – 49	a	5487	5673	5896	5957	6065	6066	6100	6441
	b	110,2	103,4	103,9	101,0	101,8	100,0	100,6	105,6
50 – 249	a	1203	1170	1120	1132	1119	1116	1126	1225
	b	97,5	97,3	95,7	101,1	98,8	99,7	100,9	108,8
250 – 999	a	206	197	177	173	171	169	174	180
	b	93,2	95,6	89,8	97,7	98,8	98,8	103,0	103,4
1000 i więcej	a	47	42	43	40	38	38	36	31
	b	87,0	89,4	102,4	93,0	95,0	100,0	94,7	86,1

**STRUKTURA PODMIOTÓW GOSPODARKI NARODOWEJ
WEDŁUG LICZBY PRACUJĄCYCH W 2008 R.**

Stan w dniu 31 XII

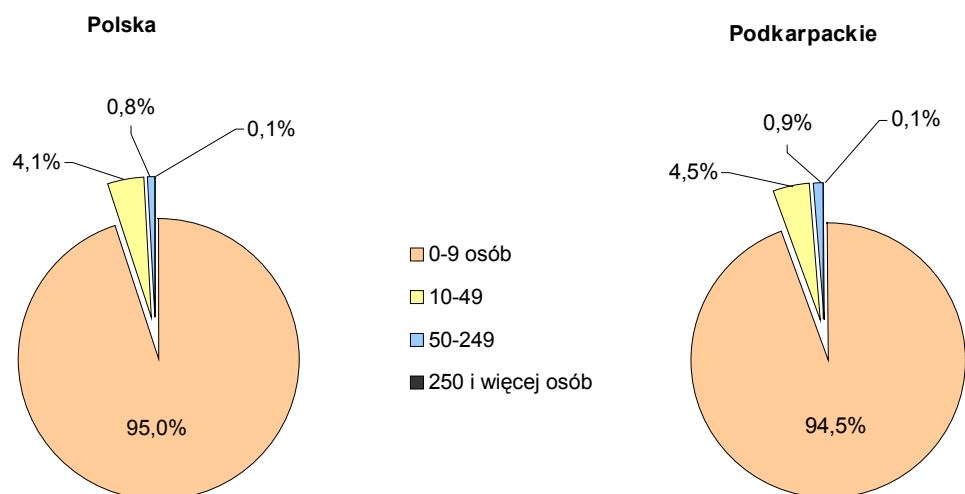

TABL. VI. PODMIOTY GOSPODARKI NARODOWEJ WEDŁUG PODREGIONÓW I POWIATÓW
Stan w dniu 31 XII

WYSZCZEGÓLNIENIE		2001	2002	2003	2004	2005	2006	2007	2008
<i>a</i> - w liczbach bezwzględnych <i>b</i> - okres poprzedni = 100									
WOJEWÓDZTWO	<i>a</i>	133838	138713	142682	139545	139059	140656	142056	144263
	<i>b</i>	104,2	103,6	102,9	97,8	99,7	101,1	101,0	101,6
Podregion krośnieński	<i>a</i>	31902	32600	33146	32228	32334	32772	32897	33678
	<i>b</i>	102,7	102,2	101,7	97,2	100,3	101,4	100,4	102,4
Powiaty:									
bieszczadzki	<i>a</i>	4502	2168	2214	2068	2054	2063	2067	2116
	<i>b</i>	106,8	48,2	102,1	93,4	99,3	100,4	100,2	102,4
brzozowski	<i>a</i>	3167	3240	3378	3186	3176	3252	3238	3347
	<i>b</i>	101,4	102,3	104,3	94,3	99,7	102,4	99,6	103,4
jasielski	<i>a</i>	7284	7379	7044	6805	6796	6920	6934	7151
	<i>b</i>	101,5	101,3	95,5	96,6	99,9	101,8	100,2	103,1
krośnieński	<i>a</i>	6007	6221	6455	6353	6398	6526	6605	6788
	<i>b</i>	104,7	103,6	103,8	98,4	100,7	102,0	101,2	102,8
leski	<i>a</i>	-	2460	2536	2475	2521	2502	2472	2502
	<i>b</i>	-	-	103,1	97,6	101,9	99,2	98,8	101,2
sanocki	<i>a</i>	5933	6093	6414	6268	6292	6375	6407	6540
	<i>b</i>	102,7	102,7	105,3	97,7	100,4	101,3	100,5	102,1
Miasto na prawach powiatu:									
Krosno	<i>a</i>	5009	5039	5105	5073	5097	5134	5174	5234
	<i>b</i>	99,7	100,6	101,3	99,4	100,5	100,7	100,8	101,2
Podregion przemyski	<i>a</i>	22839	23424	24103	23724	23626	23936	24114	24272
	<i>b</i>	103,0	102,6	102,9	98,4	99,6	101,3	100,7	100,6
Powiaty:									
jarosławski	<i>a</i>	7490	7705	7883	7885	7869	7952	8044	7964
	<i>b</i>	104,7	102,9	102,3	100,0	99,8	101,1	101,2	99,0
lubaczowski	<i>a</i>	2393	2447	2530	2530	2543	2659	2686	2772
	<i>b</i>	101,8	102,3	103,4	100,0	100,5	104,6	101,0	103,2
przemyski	<i>a</i>	3156	3307	3417	3251	3300	3372	3380	3465
	<i>b</i>	107,9	104,8	103,3	95,1	101,5	102,2	100,3	102,5
przeworski	<i>a</i>	3367	3537	3692	3599	3567	3652	3717	3816
	<i>b</i>	108,2	105,0	104,4	97,5	99,1	102,4	101,8	102,7
Miasto na prawach powiatu:									
Przemysł	<i>a</i>	6433	6428	6581	6459	6347	6301	6287	6255
	<i>b</i>	96,8	99,9	102,4	98,1	98,3	99,3	99,8	99,5

TABL. VI. PODMIOTY GOSPODARKI NARODOWEJ WEDŁUG PODREGIONÓW I POWIATÓW (dok.)

Stan w dniu 31 XII

WYSZCZEGÓLNIENIE		2001	2002	2003	2004	2005	2006	2007	2008
<i>a</i> - w liczbach bezwzględnych									
<i>b</i> - okres poprzedni = 100									
Podregion rzeszowski	<i>a</i>	41210	43230	44552	43398	43114	43523	44004	44734
	<i>b</i>	104,7	104,9	103,1	97,4	99,3	100,9	101,1	101,7
Powiaty:									
kolbuszowski	<i>a</i>	2595	2760	2967	2843	2871	2977	3075	3164
	<i>b</i>	106,4	106,4	107,5	95,8	101,0	103,7	103,3	102,9
łańcucki	<i>a</i>	4986	5200	5285	5129	4993	5049	5174	5206
	<i>b</i>	106,3	104,3	101,6	97,0	97,3	101,1	102,5	100,6
ropczycko-sędziszowski	<i>a</i>	3665	3816	3970	3775	3823	3932	3981	4110
	<i>b</i>	103,4	104,1	104,0	95,1	101,3	102,9	101,2	103,2
rzeszowski	<i>a</i>	9145	9833	10346	10143	10150	10009	9927	9889
	<i>b</i>	107,9	107,5	105,2	98,0	100,1	98,6	99,2	99,6
strzyżowski	<i>a</i>	2845	3006	3120	2886	2889	2969	2944	2992
	<i>b</i>	104,7	105,7	103,8	92,5	100,1	102,7	99,2	101,6
Miasto na prawach powiatu:									
Rzeszów	<i>a</i>	17974	18615	18864	18622	18388	18587	18903	19373
	<i>b</i>	102,9	103,6	101,3	98,7	98,7	101,1	101,7	102,5
Podregion tarnobrzeski	<i>a</i>	37887	39459	40881	40195	39985	40425	41041	41579
	<i>b</i>	105,8	104,1	103,6	98,3	99,5	101,1	101,5	101,3
Powiaty:									
dębicki	<i>a</i>	6971	7195	7379	7214	7286	7551	7662	7882
	<i>b</i>	102,8	103,2	102,6	97,8	101,0	103,6	101,5	102,9
leżajski	<i>a</i>	3326	3516	3592	3543	3516	3558	3633	3742
	<i>b</i>	105,1	105,7	102,2	98,6	99,2	101,2	102,1	103,0
mielecki	<i>a</i>	8589	8878	9234	8954	8833	8904	9048	9129
	<i>b</i>	106,0	103,4	104,0	97,0	98,6	100,8	101,6	100,9
niżański	<i>a</i>	3154	3325	3470	3432	3448	3514	3614	3720
	<i>b</i>	106,4	105,4	104,4	98,9	100,5	101,9	102,8	102,9
stalowowolski	<i>a</i>	7743	8089	8405	8407	8470	8470	8599	8601
	<i>b</i>	107,3	104,5	103,9	100,0	100,7	100,0	101,5	100,0
tarnobrzeski	<i>a</i>	3017	3189	3354	3230	3145	3188	3225	3280
	<i>b</i>	110,3	105,7	105,2	96,3	97,4	101,4	101,2	101,7
Miasto na prawach powiatu:									
Tarnobrzeg	<i>a</i>	5087	5267	5447	5415	5287	5240	5260	5225
	<i>b</i>	104,7	103,5	103,4	99,4	97,6	99,1	100,4	99,3

TABL. VII. PODMIOTY GOSPODARKI NARODOWEJ WEDŁUG FORM FINANSOWANIA

Stan w dniu 31 XII

WYSZCZEGÓLNIENIE	2001	2002	2003	2004	2005	2006	2007	2008
<i>a</i> - w liczbach bezwzględnych <i>b</i> - okres poprzedni = 100								
OGÓŁEM	133838	138713	142682	139545	139059	140656	142056	144263
<i>a</i>								
<i>b</i>	104,2	103,6	102,8	97,8	99,6	101,1	101,0	101,6
Jednostki samofinansujące się	130118	134553	138298	135136	134610	136193	137562	139832
<i>a</i>								
<i>b</i>	103,6	103,4	102,8	97,7	99,6	101,2	101,0	101,7
osoby prawne	10327	10871	11522	12191	12714	13575	14175	14518
<i>a</i>								
<i>b</i>	111,2	105,3	106,0	105,8	104,3	106,8	104,4	102,4
jednostki niemające osobowo- ści prawnej	12869	12902	13253	13373	13466	13680	13884	13598
<i>a</i>								
<i>b</i>	94,9	100,3	102,7	100,9	100,7	101,6	101,5	97,9
osoby fizyczne prowadzące działalność gospodarczą	106922	110780	113523	109572	108430	108938	109503	111716
<i>a</i>								
<i>b</i>	104,0	103,6	102,5	96,5	99,0	100,5	100,5	102,0
Jednostki budżetowe	3429	3917	4122	4160	4205	4222	4258	4205
<i>a</i>								
<i>b</i>	152,4	114,2	105,2	100,9	101,1	100,4	100,9	98,8
osoby prawne	26	21	19	16	20	19	2	5
<i>a</i>								
<i>b</i>	96,3	80,8	90,5	84,2	125,0	95,0	10,5	250,0
jednostki niemające osobowo- ści prawnej	3403	3896	4103	4144	4185	4203	4256	4200
<i>a</i>								
<i>b</i>	153,1	114,5	105,3	101,0	101,0	100,4	101,3	98,7
Zakłady budżetowe	291	243	262	249	244	241	236	226
<i>a</i>								
<i>b</i>	58,7	83,5	107,8	95,0	98,0	98,8	97,9	95,8
osoby prawne	22	5	6	4	4	4	2	2
<i>a</i>								
<i>b</i>	15,7	22,7	120,0	66,7	100,0	100,0	50,0	100,0
jednostki niemające osobo- wości prawnej	269	238	256	245	240	237	234	224
<i>a</i>								
<i>b</i>	75,6	88,5	107,6	95,7	98,0	98,8	98,7	95,7

TABL. 1. PODMIOTY GOSPODARKI NARODOWEJ WEDŁUG WYBRANYCH FORM PRAWNYCH I WOJEWÓDZTW

WYSZCZEGÓLNIENIE a - 31 XII 2007 b - 31 XII 2008 c - 2007 = 100	Ogółem	W tym								
		przedsiębiorstwa państwowe	spółki			spółdzielnie	fundacje	stowarzyszenia i organizacje społeczne	osoby fizyczne prowadzące działalność gospodarczą	
			razem	handlowe	cywilne					
POLSKA	a	3685608	572	541133	258299	280890	18128	9812	80636	2787650
	b	3757093	363	547017	268942	276112	17352	10409	84343	2845321
	c	101,9	63,5	101,1	104,1	98,3	95,7	106,1	104,6	102,1
Dolnośląskie	a	308308	23	45074	21314	23701	1458	722	6268	220798
	b	316720	16	45504	22060	23387	1389	797	6546	227079
	c	102,7	69,6	101,0	103,5	98,7	95,3	110,4	104,4	102,8
Kujawsko-Pomorskie	a	188531	29	23264	10161	12889	1027	365	4156	148248
	b	192182	11	23327	10400	12708	968	380	4370	151475
	c	101,9	37,9	100,3	102,4	98,6	94,3	104,1	105,1	102,2
Lubelskie	a	151514	23	17701	7649	9928	1224	372	4947	117088
	b	154595	13	17532	7859	9548	1170	399	5176	120150
	c	102,0	56,5	99,0	102,7	96,2	95,6	107,3	104,6	102,6
Lubuskie	a	106450	17	12784	6602	6142	501	136	2285	80406
	b	101861	12	12752	6830	5889	484	144	2382	75601
	c	95,7	70,6	99,7	103,5	95,9	96,6	105,9	104,2	94,0
Łódzkie	a	240862	52	31622	12372	19094	1023	532	5305	189832
	b	242264	29	31422	12844	18420	976	570	5540	191220
	c	100,6	55,8	99,4	103,8	96,5	95,4	107,1	104,4	100,7
Małopolskie	a	293845	45	45860	18588	26967	1172	839	6881	222530
	b	301573	33	46763	19541	26907	1130	893	7195	228862
	c	102,6	73,3	102,0	105,1	99,8	96,4	106,4	104,6	102,8
Mazowieckie	a	627277	145	126834	73839	52778	3260	3775	11155	453688
	b	649354	110	130423	77655	52543	3174	3972	11689	471094
	c	103,5	75,9	102,8	105,2	99,6	97,4	105,2	104,8	103,8
Opolskie	a	94933	6	11307	4827	6416	533	85	2224	71007
	b	96246	4	11351	4917	6370	493	98	2354	72002
	c	101,4	66,7	100,4	101,9	99,3	92,5	115,3	105,8	101,4
Podkarpackie	a	142056	6	16821	6413	10274	779	205	4884	109503
	b	144263	5	16546	6629	9785	742	217	5143	111716
	c	101,6	83,3	98,4	103,4	95,2	95,3	105,9	105,3	102,0
Podlaskie	a	88665	21	8807	4024	4673	515	157	2690	70945
	b	90229	9	8758	4100	4548	479	167	2721	72581
	c	101,8	42,9	99,4	101,9	97,3	93,0	106,4	101,2	102,3
Pomorskie	a	232806	17	35117	19321	15702	1099	624	4779	172046
	b	240496	8	35884	20016	15772	1060	658	4962	178396
	c	103,3	47,1	102,2	103,6	100,4	96,5	105,4	103,8	103,7
Śląskie	a	427413	84	67118	28184	38798	1244	712	7476	322859
	b	428920	51	67063	29267	37658	1187	749	7793	323485
	c	100,4	60,7	99,9	103,8	97,1	95,4	105,2	104,2	100,2

TABL. 1. PODMIOTY GOSPODARKI NARODOWEJ WEDŁUG WYBRANYCH FORM PRAWNYCH I WOJEWÓDZTW (dok.)

WYSZCZEGÓLNIENIE a - 31 XII 2007 b - 31 XII 2008 c - 2007 = 100	Ogółem	W tym								
		przedsiębiorstwa państwowe	spółki			spółdzielnie	fundacje	stowarzyszenia i organizacje społeczne	osoby fizyczne prowadzące działalność gospodarczą	
			razem	w tym						
				handlowe	cywilne					
Świętokrzyskie	a	106904	10	11571	4311	7228	534	155	2660	85720
	b	108399	5	11548	4439	7076	505	162	2767	87202
	c	101,4	50,0	99,8	103,0	97,9	94,6	104,5	104,0	101,7
Warmińsko-Mazurskie	a	113058	17	12309	5427	6822	733	202	3481	83747
	b	115821	10	12307	5514	6734	702	209	3674	86243
	c	102,4	58,8	100,0	101,6	98,7	95,8	103,5	105,5	103,0
Wielkopolskie	a	352236	48	48746	23095	25488	1836	654	7810	275217
	b	361046	32	49513	24239	25111	1764	702	8154	282408
	c	102,5	66,7	101,6	105,0	98,5	96,1	107,3	104,4	102,6
Zachodniopomorskie	a	210750	29	26198	12172	13990	1190	277	3635	164016
	b	213124	15	26324	12632	13656	1129	292	3877	165807
	c	101,1	51,7	100,5	103,8	97,6	94,9	105,4	106,7	101,1

PODMIOTY GOSPODARKI NARODOWEJ WEDŁUG WOJEWÓDZTW W 2008 R. (Polska = 100)

Stan w dniu 31 XII

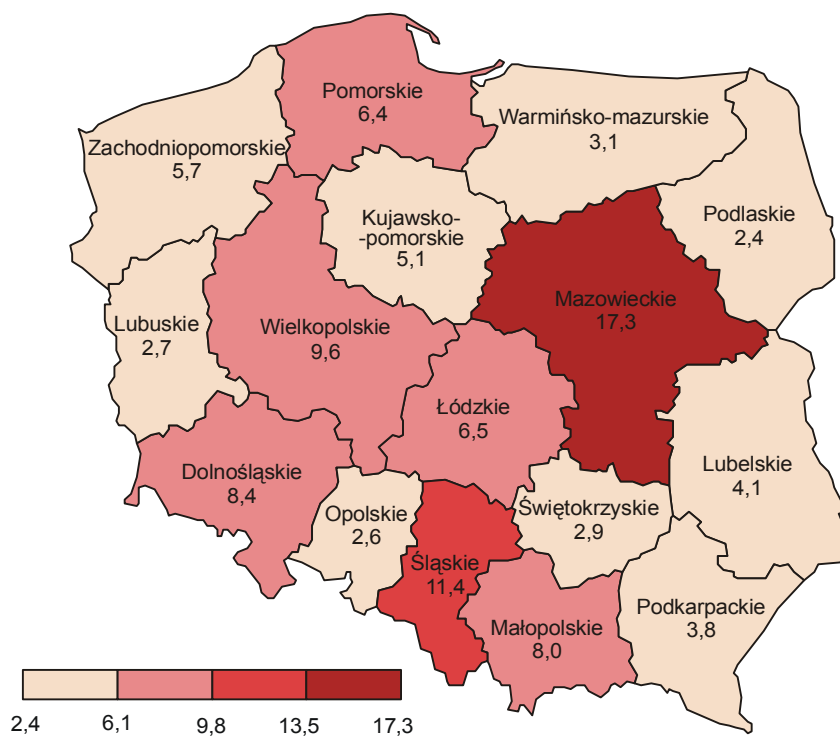

**PODMIOTY GOSPODARKI NARODOWEJ NA 10 TYS. LUDNOŚCI^a
WEDŁUG WOJEWÓDZTW W 2008 R.**

Stan w dniu 31 XII

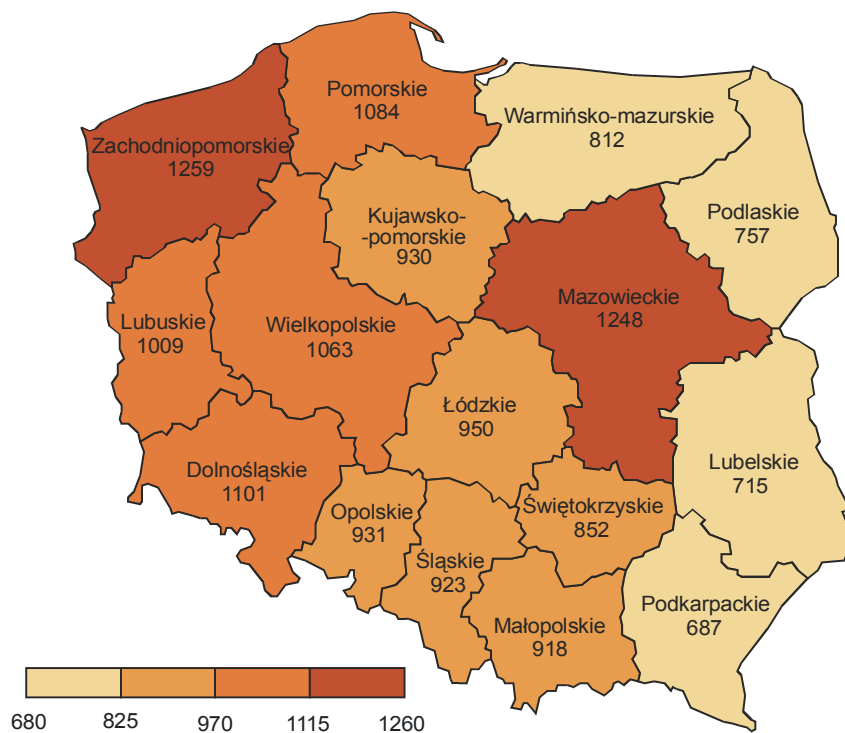

^a Ludność według stanu w dniu 30 IX 2008 r.

**STRUKTURA PODMIOTÓW GOSPODARKI NARODOWEJ
WEDŁUG SEKTORÓW WŁASNOŚCI I WOJEWÓDZTW W 2008 R.**

Stan w dniu 31 XII

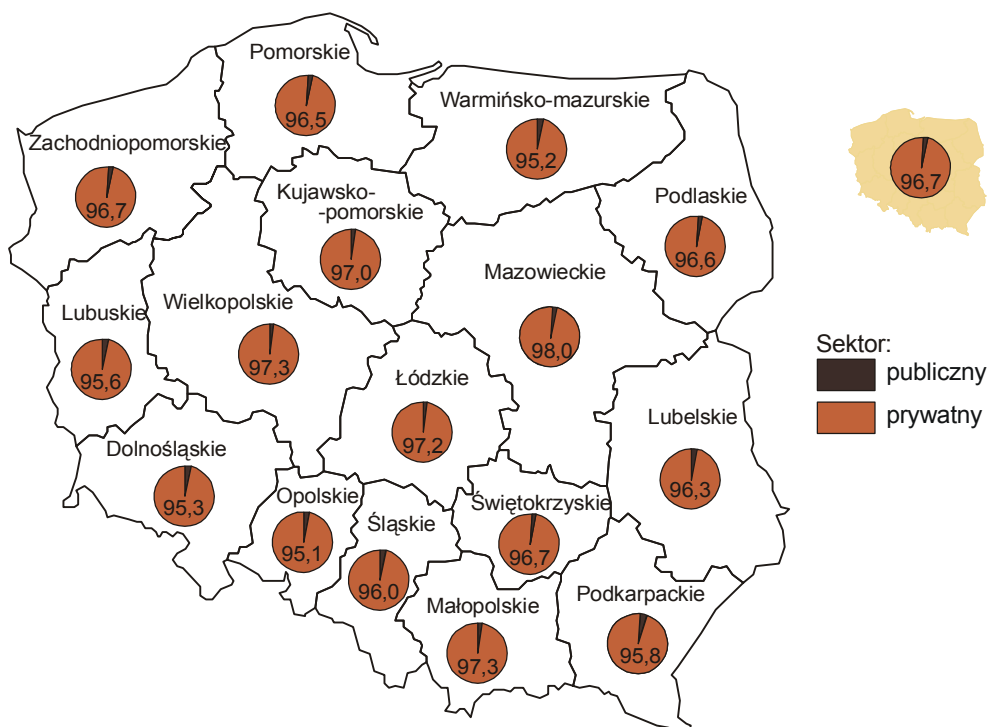

**DYNAMIKA PODMIOTÓW GOSPODARKI NARODOWEJ WEDŁUG SEKTORÓW WŁASNOŚCI
I WOJEWÓDZTW W 2008 R.**

Stan w dniu 31 XII

2007 = 100

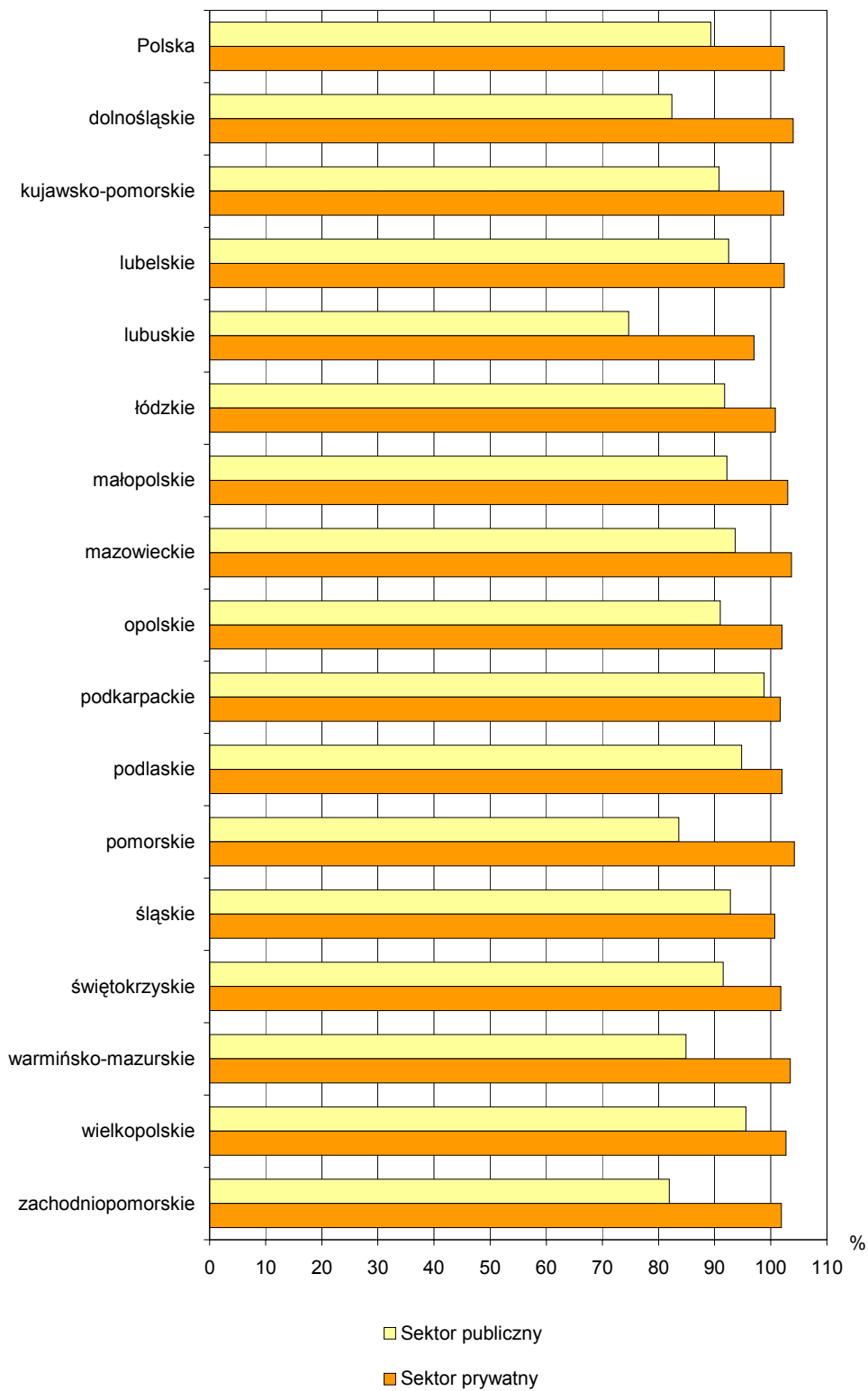

TABL. 2. PODMIOTY GOSPODARKI NARODOWEJ NA 10 TYS. LUDNOŚCI¹ WEDŁUG FORM PRAWNYCH I WOJEWÓDZTW

WYSZCZEGÓLNIENIE a - 31 XII 2007 b - 31 XII 2008	Ogółem	W tym						
		razem	spółki		spółdzielnie	stowarzy- szenia i orga- nizacje społeczne	osoby fizyczne prowadzą- ce dzia- łalność gospo- darczą	
			w tym					
			handlowe	cywilne				
POLSKA	a	967,0	142,0	67,8	73,7	4,8	21,2	731,4
	b	985,2	143,4	70,5	72,4	4,6	22,1	746,1
Dolnośląskie	a	1071,1	156,6	74,0	82,3	5,1	21,8	767,1
	b	1100,7	158,1	76,7	81,3	4,8	22,8	789,2
Kujawsko-Pomorskie	a	912,5	112,6	49,2	62,4	5,0	20,1	717,5
	b	929,5	112,8	50,3	61,5	4,7	21,1	732,6
Lubelskie	a	699,4	81,7	35,3	45,8	5,7	22,8	541,3
	b	714,7	81,1	36,3	44,1	5,4	23,9	555,5
Lubuskie	a	1055,6	121,5	65,5	60,9	5,0	22,7	797,3
	b	1009,2	126,3	67,7	58,3	4,8	23,6	749,0
Łódzkie	a	942,4	123,7	48,4	74,7	4,0	20,8	742,7
	b	949,8	123,2	50,4	72,2	3,8	21,7	749,7
Małopolskie	a	896,1	139,9	56,7	82,2	3,6	21,0	678,6
	b	917,6	151,4	59,5	81,9	3,4	21,9	696,4
Mazowieckie	a	1209,0	244,5	142,3	101,7	6,3	21,5	874,4
	b	1248,3	250,7	149,3	101,0	6,1	22,5	905,6
Opolskie	a	915,4	109,0	46,5	61,9	5,1	21,4	684,7
	b	930,9	109,8	47,6	61,6	4,8	22,8	696,4
Podkarpackie	a	677,3	80,2	30,6	49,0	3,7	23,3	522,1
	b	687,4	78,8	31,6	46,6	3,5	24,5	532,3
Podlaskie	a	743,4	73,8	33,7	39,2	4,3	22,6	594,8
	b	757,0	73,5	34,4	38,2	4,0	22,8	609,0
Pomorskie	a	1053,0	158,8	87,4	71,0	5,0	21,6	778,2
	b	1084,2	161,8	90,2	71,1	4,8	22,4	804,3
Śląskie	a	918,4	144,2	60,6	83,4	2,7	16,1	693,7
	b	922,7	144,3	63,0	81,0	2,6	16,8	695,9
Świętokrzyskie	a	838,1	90,7	33,8	56,7	4,2	20,9	672,0
	b	851,5	90,7	34,9	55,6	4,0	21,7	685,0
Warmińsko-Mazurskie	a	792,7	86,3	38,1	47,8	5,1	24,4	587,2
	b	811,8	86,3	38,6	47,2	4,9	25,8	604,5
Wielkopolskie	a	1040,0	143,9	68,2	75,3	5,4	23,0	812,6
	b	1063,2	145,8	71,4	73,9	5,2	24,0	831,6
Zachodniopomorskie	a	1245,4	154,8	71,9	82,7	7,0	21,5	969,2
	b	1258,9	155,5	74,6	80,7	6,7	22,9	979,4

¹ Ludność według stanu w dniu 30 IX 2008 r.

**TABL. 3. PODMIOTY GOSPODARKI NARODOWEJ WEDŁUG LICZBY PRACUJĄCYCH ORAZ SEKCJI POLSKIEJ KLASYFIKACJI DZIAŁALNOŚCI (PKD)
A. OGÓŁEM**

WYSZCZEGÓLNIENIE							
<i>a</i> - 31 XII 2007 <i>b</i> - 31 XII 2008 <i>c</i> - przyrost/spadek <i>d</i> - 2007 = 100		Ogółem	0-9	10-49	50-249	250-999	1000 i więcej
OGÓŁEM	<i>a</i>	142056	134620	6100	1126	174	36
	<i>b</i>	144263	136386	6441	1225	180	31
	<i>c</i>	2207	1766	341	99	6	-5
	<i>d</i>	101,6	101,3	105,6	108,8	103,4	86,1
w tym:							
Rolnictwo, łowiectwo i leśnictwo	<i>a</i>	3474	3350	93	30	1	-
	<i>b</i>	3533	3420	83	29	1	-
	<i>c</i>	59	70	-10	-1	0	0
	<i>d</i>	101,7	102,1	89,2	96,7	100,0	x
Rybnictwo	<i>a</i>	22	20	2	-	-	-
	<i>b</i>	22	19	3	-	-	-
	<i>c</i>	0	-1	1	0	0	0
	<i>d</i>	100,0	95,0	150,0	x	x	x
Przemysł	<i>a</i>	14778	13135	1209	332	83	19
	<i>b</i>	14793	13132	1217	346	82	16
	<i>c</i>	15	-3	8	14	-1	-3
	<i>d</i>	100,1	100,0	100,7	104,2	98,8	84,2
górnictwo	<i>a</i>	94	80	10	2	2	-
	<i>b</i>	103	87	11	3	2	-
	<i>c</i>	9	7	1	1	0	0
	<i>d</i>	109,6	108,8	110,0	150,0	100,0	x
przetwórstwo przemysłowe	<i>a</i>	14497	12966	1142	299	73	17
	<i>b</i>	14482	12936	1144	315	72	15
	<i>c</i>	-15	-30	2	16	-1	-2
	<i>d</i>	99,9	99,8	100,2	105,4	98,6	88,2
wytwarzanie i zaopatrywanie w energię elektryczną, gaz, wodę	<i>a</i>	187	89	57	31	8	2
	<i>b</i>	208	109	62	28	8	1
	<i>c</i>	21	20	5	-3	0	-1
	<i>d</i>	111,2	122,5	108,8	90,3	100,0	50,0
Budownictwo	<i>a</i>	14860	14348	428	72	12	-
	<i>b</i>	16167	15619	446	91	11	-
	<i>c</i>	1307	1271	18	19	-1	0
	<i>d</i>	108,8	108,9	104,2	126,4	91,7	x

TABL. 3. PODMIOTY GOSPODARKI NARODOWEJ WEDŁUG LICZBY PRACUJĄCYCH ORAZ SEKCJI POLSKIEJ KLASYFIKACJI DZIAŁALNOŚCI (PKD) (cd.)
A. OGÓŁEM (dok.)

WYSZCZEGÓLNIENIE		Ogółem	0-9	10-49	50-249	250-999	1000 i więcej
<i>a</i> - 31 XII 2007							
<i>b</i> - 31 XII 2008							
<i>c</i> - przyrost/spadek							
<i>d</i> - 2007 = 100							
Handel i naprawy ^Δ	<i>a</i>	46722	45424	1112	170	15	1
	<i>b</i>	46108	44714	1205	174	14	1
	<i>c</i>	-614	-710	93	4	-1	0
	<i>d</i>	98,7	98,4	108,4	102,4	93,3	100,0
Hotele i restauracje	<i>a</i>	3916	3752	157	7	-	-
	<i>b</i>	3981	3800	175	6	-	-
	<i>c</i>	65	48	18	-1	0	0
	<i>d</i>	101,7	101,3	111,5	85,7	x	x
Transport, gospodarka magazynowa i łączność	<i>a</i>	10101	9920	144	26	11	-
	<i>b</i>	10214	10014	161	28	11	-
	<i>c</i>	113	94	17	2	0	0
	<i>d</i>	101,1	100,9	111,8	107,7	100,0	x
Pośrednictwo finansowe	<i>a</i>	4726	4670	49	7	-	-
	<i>b</i>	4875	4819	46	10	-	-
	<i>c</i>	149	149	-3	3	0	0
	<i>d</i>	103,2	103,2	93,9	142,9	x	x
Obsługa nieruchomości i firm ^Δ	<i>a</i>	18314	18016	243	42	9	4
	<i>b</i>	18718	18377	279	46	11	5
	<i>c</i>	404	361	36	4	2	1
	<i>d</i>	102,2	102,0	114,8	109,5	122,2	125,0
Administracja publiczna i obrona narodowa; obowiązkowe ubezpieczenia społeczne i zdrowotne ^Δ	<i>a</i>	1896	1525	201	153	15	2
	<i>b</i>	1912	1529	205	161	15	2
	<i>c</i>	16	4	4	8	0	0
	<i>d</i>	100,8	100,3	102,0	105,2	100,0	100,0
Edukacja	<i>a</i>	4980	2866	1925	185	2	2
	<i>b</i>	5009	2739	2048	216	4	2
	<i>c</i>	29	-127	123	31	2	0
	<i>d</i>	100,6	95,6	106,4	116,8	200,0	100,0
Ochrona zdrowia i pomoc społeczna	<i>a</i>	6765	6408	265	58	26	8
	<i>b</i>	7102	6714	287	67	29	5
	<i>c</i>	337	306	22	9	3	-3
	<i>d</i>	105,0	104,8	108,3	115,5	111,5	62,5
Działalność usługowa komunalna, społeczna i indywidualna, pozostała	<i>a</i>	11501	11185	272	44	-	-
	<i>b</i>	11828	11490	285	51	2	-
	<i>c</i>	327	305	13	7	2	0
	<i>d</i>	102,8	102,7	104,8	115,9	x	x

TABL. 3. PODMIOTY GOSPODARKI NARODOWEJ WEDŁUG LICZBY PRACUJĄCYCH ORAZ SEKCJI POLSKIEJ KLASYFIKACJI DZIAŁALNOŚCI (PKD) (cd.)
B. SEKTOR PUBLICZNY

WYSZCZEGÓLNIENIE							
<i>a</i> - 31 XII 2007 <i>b</i> - 31 XII 2008 <i>c</i> - przyrost/spadek <i>d</i> - 2007 = 100		Ogółem	0-9	10-49	50-249	250-999	1000 i więcej
OGÓŁEM	<i>a</i>	6115	2970	2552	506	71	16
	<i>b</i>	6040	2707	2702	548	72	11
	<i>c</i>	-75	-263	150	42	1	-5
	<i>d</i>	98,8	91,1	105,9	108,3	101,4	68,8
w tym:							
Rolnictwo, łowiectwo i leśnictwo	<i>a</i>	36	3	6	26	1	-
	<i>b</i>	38	3	8	26	1	-
	<i>c</i>	2	0	2	0	0	0
	<i>d</i>	105,6	100,0	133,3	100,0	100,0	x
Rybacktvo	<i>a</i>	1	-	1	-	-	-
	<i>b</i>	1	-	1	-	-	-
	<i>c</i>	0	0	0	0	0	0
	<i>d</i>	100,0	x	100,0	x	x	x
Przemysł	<i>a</i>	173	44	65	42	18	4
	<i>b</i>	156	34	67	37	16	2
	<i>c</i>	-17	-10	2	-5	-2	-2
	<i>d</i>	90,2	77,3	103,1	88,1	88,9	50,0
górnictwo	<i>a</i>	3	1	1	-	1	-
	<i>b</i>	3	1	1	-	1	-
	<i>c</i>	0	0	0	0	0	0
	<i>d</i>	100,0	100,0	100,0	x	100,0	x
przetwórstwo przemysłowe	<i>a</i>	59	20	10	17	9	3
	<i>b</i>	45	12	9	14	8	2
	<i>c</i>	-14	-8	-1	-3	-1	-1
	<i>d</i>	76,3	60,0	90,0	82,4	88,9	66,7
wytwarzanie i zaopatrywanie	<i>a</i>	111	23	54	25	8	1
w energię elektryczną, gaz, wodę	<i>b</i>	108	21	57	23	7	-
	<i>c</i>	-3	-2	3	-2	-1	-1
	<i>d</i>	97,3	91,3	105,6	92,0	87,5	x
Budownictwo	<i>a</i>	22	7	9	4	2	-
	<i>b</i>	12	2	6	3	1	-
	<i>c</i>	-10	-5	-3	-1	-1	0
	<i>d</i>	54,5	28,6	66,7	75,0	50,0	x

TABL. 3. PODMIOTY GOSPODARKI NARODOWEJ WEDŁUG LICZBY PRACUJĄCYCH ORAZ SEKCJI POLSKIEJ KLASYFIKACJI DZIAŁALNOŚCI (PKD) (cd.)
B. SEKTOR PUBLICZNY (dok.)

WYSZCZEGÓLNIENIE							
<i>a</i> - 31 XII 2007 <i>b</i> - 31 XII 2008 <i>c</i> - przyrost/spadek <i>d</i> - 2007 = 100		Ogółem	0-9	10-49	50-249	250-999	1000 i więcej
Handel i naprawy ^Δ	<i>a</i>	13	4	6	3	-	-
	<i>b</i>	10	4	5	1	-	-
	<i>c</i>	-3	0	-1	-2	0	0
	<i>d</i>	76,9	100,0	83,3	33,3	x	x
Hotele i restauracje	<i>a</i>	84	62	20	2	-	-
	<i>b</i>	84	63	20	1	-	-
	<i>c</i>	0	1	0	-1	0	0
	<i>d</i>	100,0	101,6	100,0	50,0	x	x
Transport, gospodarka magazynowa i łączność	<i>a</i>	49	14	18	11	6	-
	<i>b</i>	45	11	18	11	5	-
	<i>c</i>	-4	-3	0	0	-1	0
	<i>d</i>	91,8	78,6	100,0	100,0	83,3	x
Pośrednictwo finansowe	<i>a</i>	3	2	1	-	-	-
	<i>b</i>	3	2	1	-	-	-
	<i>c</i>	0	0	0	0	0	0
	<i>d</i>	100,0	100,0	100,0	x	x	x
Obsługa nieruchomości i firm ^Δ	<i>a</i>	958	903	45	8	2	-
	<i>b</i>	970	912	46	10	2	-
	<i>c</i>	12	9	1	2	0	0
	<i>d</i>	101,3	101,0	102,2	125,0	100,0	x
Administracja publiczna i obrona narodowa; obowiązkowe ubezpie- czenia społeczne i zdrowotne ^Δ	<i>a</i>	660	292	198	153	15	2
	<i>b</i>	663	283	202	161	15	2
	<i>c</i>	3	-9	4	8	0	0
	<i>d</i>	100,5	96,9	102,0	105,2	100,0	100,0
Edukacja	<i>a</i>	3320	1244	1893	180	1	2
	<i>b</i>	3259	1026	2018	210	3	2
	<i>c</i>	-61	-218	125	30	2	0
	<i>d</i>	98,2	82,5	106,6	116,7	300,0	100,0
Ochrona zdrowia i pomoc społeczna	<i>a</i>	424	190	151	49	26	8
	<i>b</i>	421	163	169	55	29	5
	<i>c</i>	-3	-27	18	6	3	-3
	<i>d</i>	99,3	85,8	111,9	112,2	111,5	62,5
Działalność usługowa komunalna, społeczna i indywidualna, pozostała	<i>a</i>	372	205	139	28	-	-
	<i>b</i>	378	204	141	33	-	-
	<i>c</i>	6	-1	2	5	0	0
	<i>d</i>	101,6	99,5	101,4	117,9	x	x

TABL. 3. PODMIOTY GOSPODARKI NARODOWEJ WEDŁUG LICZBY PRACUJĄCYCH ORAZ SEKCJI POLSKIEJ KLASYFIKACJI DZIAŁALNOŚCI (PKD) (cd.)
C. SEKTOR PRYWATNY

WYSZCZEGÓLNIENIE							
<i>a</i> - 31 XII 2007 <i>b</i> - 31 XII 2008 <i>c</i> - przyrost/spadek <i>d</i> - 2007 = 100		Ogółem	0-9	10-49	50-249	250-999	1000 i więcej
OGÓŁEM	<i>a</i>	135941	131650	3548	620	103	20
	<i>b</i>	138223	133679	3739	677	108	20
	<i>c</i>	2282	2029	191	57	5	0
	<i>d</i>	101,7	101,5	105,4	109,2	104,9	100,0
w tym:							
Rolnictwo, łowiectwo i leśnictwo	<i>a</i>	3438	3347	87	4	-	-
	<i>b</i>	3495	3417	75	3	-	-
	<i>c</i>	57	70	-12	-1	0	0
	<i>d</i>	101,7	102,1	86,2	75,0	x	x
Rybacktwo	<i>a</i>	21	20	1	-	-	-
	<i>b</i>	21	19	2	-	-	-
	<i>c</i>	0	-1	1	0	0	0
	<i>d</i>	100,0	95,0	200,0	x	x	x
Przemysł	<i>a</i>	14605	13091	1144	290	65	15
	<i>b</i>	14637	13098	1150	309	66	14
	<i>c</i>	32	7	6	19	1	-1
	<i>d</i>	100,2	100,1	100,5	106,6	101,5	93,3
górnictwo	<i>a</i>	91	79	9	2	1	-
	<i>b</i>	100	86	10	3	1	-
	<i>c</i>	9	7	1	1	0	0
	<i>d</i>	109,9	108,9	111,1	150,0	100,0	x
przetwórstwo przemysłowe	<i>a</i>	14438	12946	1132	282	64	14
	<i>b</i>	14437	12924	1135	301	64	13
	<i>c</i>	-1	-22	3	19	0	-1
	<i>d</i>	100,0	99,8	100,3	106,7	100,0	92,9
wytwarzanie i zaopatrywanie	<i>a</i>	76	66	3	6	-	1
w energię elektryczną, gaz, wodę	<i>b</i>	100	88	5	5	1	1
	<i>c</i>	24	22	2	-1	1	0
	<i>d</i>	131,6	133,3	166,7	83,3	x	100,0
Budownictwo	<i>a</i>	14838	14341	419	68	10	-
	<i>b</i>	16155	15617	440	88	10	-
	<i>c</i>	1317	1276	21	20	0	0
	<i>d</i>	108,9	108,9	105,0	129,4	100,0	x

TABL. 3. PODMIOTY GOSPODARKI NARODOWEJ WEDŁUG LICZBY PRACUJĄCYCH ORAZ SEKCJI POLSKIEJ KLASYFIKACJI DZIAŁALNOŚCI (PKD) (cd.)
C. SEKTOR PRYWATNY (dok.)

WYSZCZEGÓLNIENIE		Ogółem	0-9	10-49	50-249	250-999	1000 i więcej
<i>a</i> - 31 XII 2007							
<i>b</i> - 31 XII 2008							
<i>c</i> - przyrost/spadek							
<i>d</i> - 2007 = 100							
Handel i naprawy ^Δ	<i>a</i>	46709	45420	1106	167	15	1
	<i>b</i>	46098	44710	1200	173	14	1
	<i>c</i>	-611	-710	94	6	-1	0
	<i>d</i>	98,7	98,4	108,5	103,6	93,3	100,0
Hotele i restauracje	<i>a</i>	3832	3690	137	5	-	-
	<i>b</i>	3897	3737	155	5	-	-
	<i>c</i>	65	47	18	0	0	0
	<i>d</i>	101,7	101,3	113,1	100,0	x	x
Transport, gospodarka magazynowa i łączność	<i>a</i>	10052	9906	126	15	5	-
	<i>b</i>	10169	10003	143	17	6	-
	<i>c</i>	117	97	17	2	1	0
	<i>d</i>	101,2	101,0	113,5	113,3	120,0	x
Pośrednictwo finansowe	<i>a</i>	4723	4668	48	7	-	-
	<i>b</i>	4872	4817	45	10	-	-
	<i>c</i>	149	149	-3	3	0	0
	<i>d</i>	103,2	103,2	93,8	142,9	x	x
Obsługa nieruchomości i firm ^Δ	<i>a</i>	17356	17113	198	34	7	4
	<i>b</i>	17748	17465	233	36	9	5
	<i>c</i>	392	352	35	2	2	1
	<i>d</i>	102,3	102,1	117,7	105,9	128,6	125,0
Administracja publiczna i obrona narodowa; obowiązkowe ubezpieczenia społeczne i zdrowotne ^Δ	<i>a</i>	1236	1233	3	-	-	-
	<i>b</i>	1249	1246	3	-	-	-
	<i>c</i>	13	13	0	0	0	0
	<i>d</i>	101,1	101,1	100,0	x	x	x
Edukacja	<i>a</i>	1660	1622	32	5	1	-
	<i>b</i>	1750	1713	30	6	1	-
	<i>c</i>	90	91	-2	1	0	0
	<i>d</i>	105,4	105,6	93,8	120,0	100,0	x
Ochrona zdrowia i pomoc społeczna	<i>a</i>	6341	6218	114	9	-	-
	<i>b</i>	6681	6551	118	12	-	-
	<i>c</i>	340	333	4	3	0	0
	<i>d</i>	105,4	105,4	103,5	133,3	x	x
Działalność usługowa komunalna, społeczna i indywidualna, pozostała	<i>a</i>	11129	10980	133	16	-	-
	<i>b</i>	11450	11286	144	18	2	-
	<i>c</i>	321	306	11	2	2	0
	<i>d</i>	102,9	102,8	108,3	112,5	x	x

**TABL. 3. PODMIOTY GOSPODARKI NARODOWEJ WEDŁUG LICZBY PRACUJĄCYCH ORAZ SEKCJI POLSKIEJ KLASYFIKACJI DZIAŁALNOŚCI (PKD) (cd.)
D. SEKTOR PRYWATNY – OSOBY FIZYCZNE PROWADZĄCE DZIAŁALNOŚĆ GOSPODARCZĄ**

WYSZCZEGÓLNIENIE							
<i>a</i> - 31 XII 2007 <i>b</i> - 31 XII 2008 <i>c</i> - przyrost/spadek <i>d</i> - 2007 = 100		Ogółem	0-9	10-49	50-249	250-999	1000 i więcej
OGÓŁEM	<i>a</i>	109503	108051	1360	87	5	-
	<i>b</i>	111716	110172	1450	91	3	-
	<i>c</i>	2213	2121	90	4	-2	0
	<i>d</i>	102,0	102,0	106,6	104,6	60,0	x
w tym:							
Rolnictwo, łowiectwo i leśnictwo	<i>a</i>	2922	2897	25	-	-	-
	<i>b</i>	2992	2967	25	-	-	-
	<i>c</i>	70	70	0	0	0	0
	<i>d</i>	102,4	102,4	100,0	x	x	x
Rybnictwo	<i>a</i>	14	14	-	-	-	-
	<i>b</i>	14	14	-	-	-	-
	<i>c</i>	0	0	0	0	0	0
	<i>d</i>	100,0	100,0	x	x	x	x
Przemysł	<i>a</i>	11510	10947	512	50	1	-
	<i>b</i>	11600	11031	519	49	1	-
	<i>c</i>	90	84	7	-1	0	0
	<i>d</i>	100,8	100,8	101,4	98,0	100,0	x
górnictwo	<i>a</i>	54	52	2	-	-	-
	<i>b</i>	59	57	2	-	-	-
	<i>c</i>	5	5	0	0	0	0
	<i>d</i>	109,3	109,6	100,0	x	x	x
przetwórstwo przemysłowe	<i>a</i>	11448	10887	510	50	1	-
	<i>b</i>	11526	10959	517	49	1	-
	<i>c</i>	78	72	7	-1	0	0
	<i>d</i>	100,7	100,7	101,4	98,0	100,0	x
wytwarzanie i zaopatrywanie	<i>a</i>	8	8	-	-	-	-
w energię elektryczną, gaz, wodę	<i>b</i>	15	15	-	-	-	-
	<i>c</i>	7	7	0	0	0	0
	<i>d</i>	187,5	187,5	x	x	x	x
Budownictwo	<i>a</i>	13411	13203	196	10	2	-
	<i>b</i>	14722	14498	211	13	-	-
	<i>c</i>	1311	1295	15	3	-2	0
	<i>d</i>	109,8	109,8	107,7	130,0	x	x

TABL. 3. PODMIOTY GOSPODARKI NARODOWEJ WEDŁUG LICZBY PRACUJĄCYCH ORAZ SEKCJI POLSKIEJ KLASYFIKACJI DZIAŁALNOŚCI (PKD) (dok.)
D. SEKTOR PRYWATNY – OSOBY FIZYCZNE PROWADZĄCE DZIAŁALNOŚĆ GOSPODARCZĄ (dok.)

WYSZCZEGÓLNIENIE		Ogółem	0-9	10-49	50-249	250-999	1000 i więcej
<i>a</i> - 31 XII 2007							
<i>b</i> - 31 XII 2008							
<i>c</i> - przyrost/spadek							
<i>d</i> - 2007 = 100							
Handel i naprawy ^Δ	<i>a</i>	39145	38743	382	19	1	-
	<i>b</i>	38827	38389	419	18	1	-
	<i>c</i>	-318	-354	37	-1	0	0
	<i>d</i>	99,2	99,1	109,7	94,7	100,0	x
Hotele i restauracje	<i>a</i>	3133	3059	72	2	-	-
	<i>b</i>	3195	3111	83	1	-	-
	<i>c</i>	62	52	11	-1	0	0
	<i>d</i>	102,0	101,7	115,3	50,0	x	x
Transport, gospodarka magazynowa i łączność	<i>a</i>	9205	9152	52	1	-	-
	<i>b</i>	9365	9304	60	1	-	-
	<i>c</i>	160	152	8	0	0	0
	<i>d</i>	101,7	101,7	115,4	100,0	x	x
Pośrednictwo finansowe	<i>a</i>	4477	4472	5	-	-	-
	<i>b</i>	4627	4622	5	-	-	-
	<i>c</i>	150	150	0	0	0	0
	<i>d</i>	103,4	103,4	100,0	x	x	x
Obsługa nieruchomości i firm ^Δ	<i>a</i>	14089	14017	68	3	1	-
	<i>b</i>	14241	14159	78	3	1	-
	<i>c</i>	152	142	10	0	0	0
	<i>d</i>	101,1	101,0	114,7	100,0	100,0	x
Administracja publiczna i obrona narodowa; obowiązkowe ubezpieczenia społeczne i zdrowotne ^Δ	<i>a</i>	-	-	-	-	-	-
	<i>b</i>	-	-	-	-	-	-
	<i>c</i>	0	0	0	0	0	0
	<i>d</i>	x	x	x	x	x	x
Edukacja	<i>a</i>	1495	1481	13	1	-	-
	<i>b</i>	1590	1573	14	3	-	-
	<i>c</i>	95	92	1	2	0	0
	<i>d</i>	106,4	106,2	107,7	300,0	x	x
Ochrona zdrowia i pomoc społeczna	<i>a</i>	5795	5777	17	1	-	-
	<i>b</i>	6122	6102	17	3	-	-
	<i>c</i>	327	325	0	2	0	0
	<i>d</i>	105,6	105,6	100,0	300,0	x	x
Działalność usługowa komunalna, społeczna i indywidualna, pozostała	<i>a</i>	4307	4289	18	-	-	-
	<i>b</i>	4421	4402	19	-	-	-
	<i>c</i>	114	113	1	0	0	0
	<i>d</i>	102,6	102,6	105,6	x	x	x

STRUKTURA PODMIOTÓW GOSPODARKI NARODOWEJ WEDŁUG WYBRANYCH SEKCJI PKD
Stan w dniu 31 XII

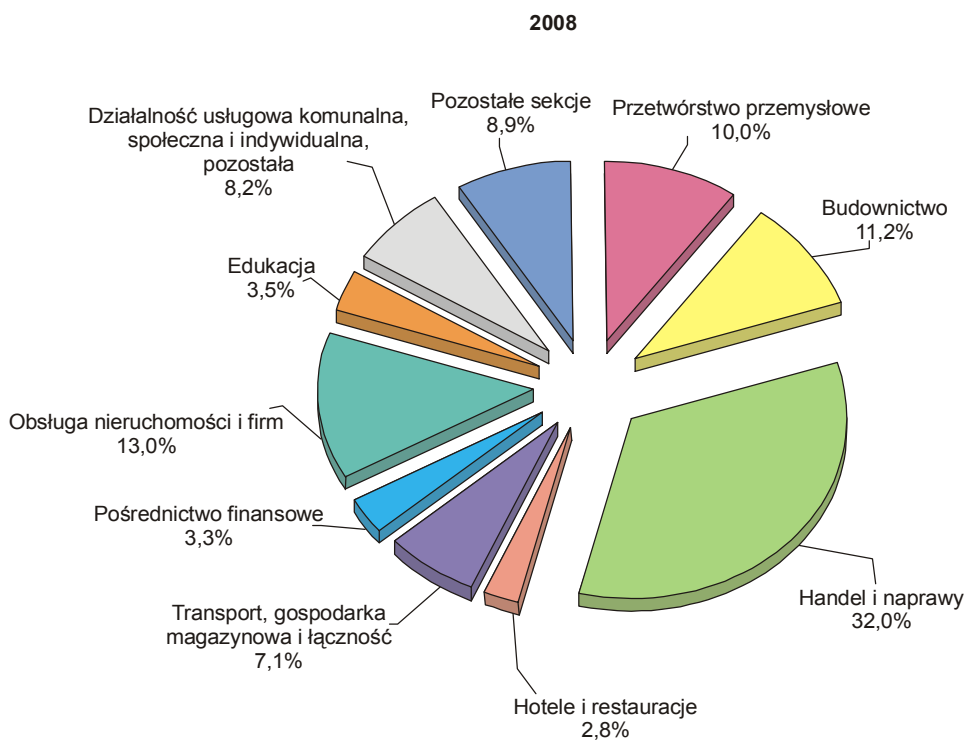
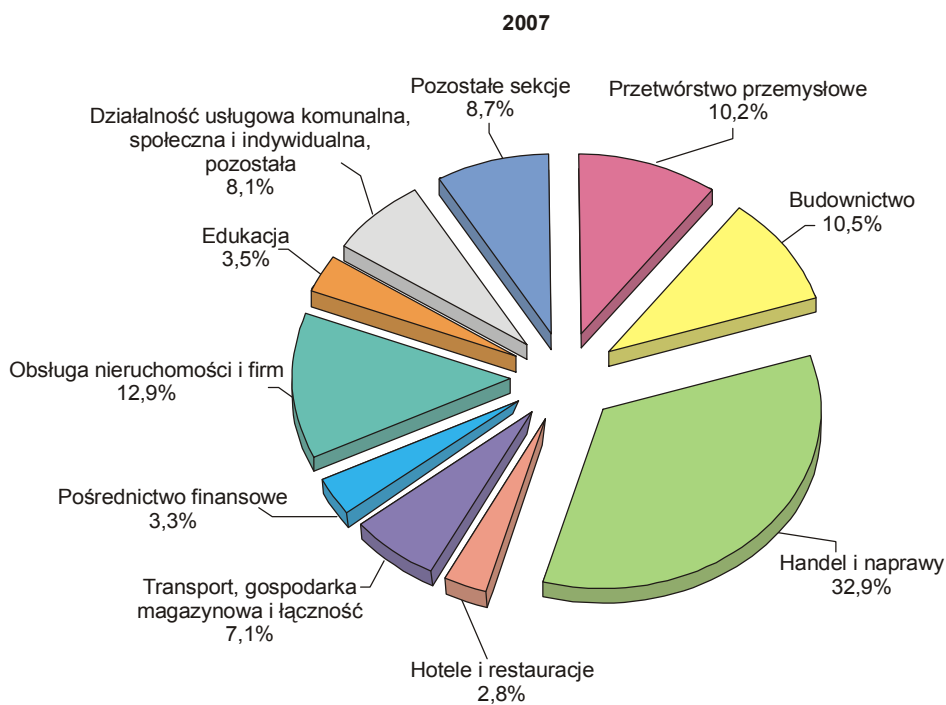

**STRUKTURA PRACUJĄCYCH W PODMIOTACH GOSPODARKI NARODOWEJ
WEDŁUG KLAS WIELKOŚCI**
Stan w dniu 31 XII

2007

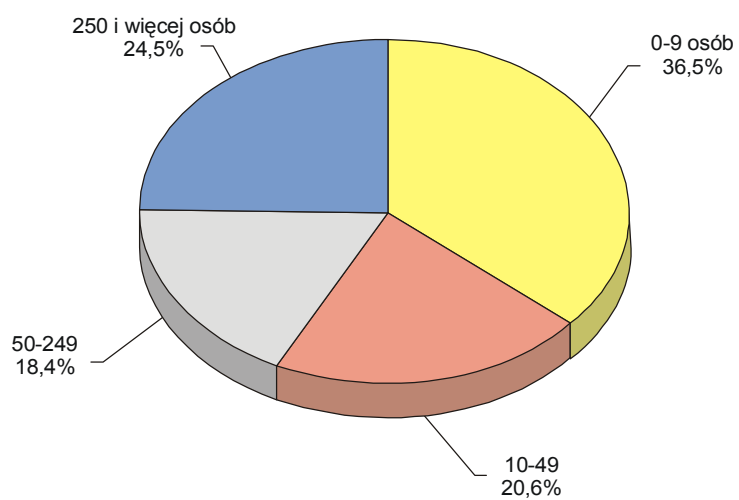

2008

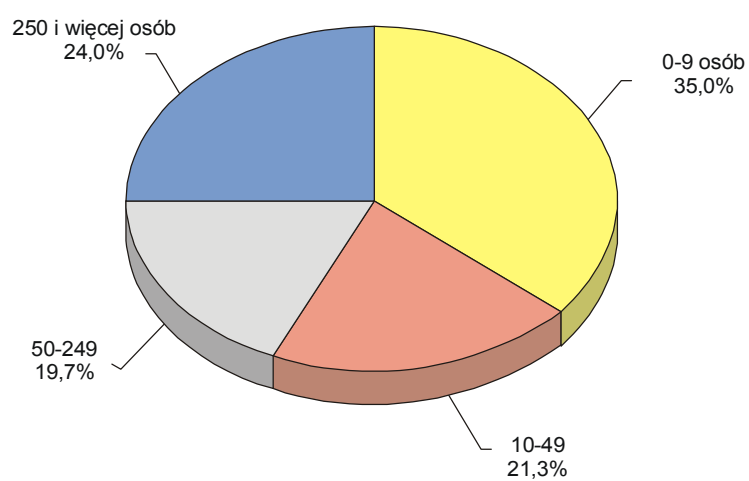

PODZIAŁ WOJEWÓDZTWA PODKARPACKIEGO NA PODREGIONY I POWIATY

Stan w dniu 1 I 2008 r.



**TABL. 4. PODMIOTY GOSPODARKI NARODOWEJ WEDŁUG LICZBY PRACUJĄCYCH ORAZ PODREGIO-
NÓW I POWIATÓW
A. OGÓŁEM**

WYSZCZEGÓLNIENIE							
a - 31 XII 2007 b - 31 XII 2008 c - przyrost/spadek d - 2007 = 100		Ogółem	0-9	10-49	50-249	250-999	1000 i więcej
OGÓŁEM	a	142056	134620	6100	1126	174	36
	b	144263	136386	6441	1225	180	31
	c	2207	1766	341	99	6	-5
	d	101,6	101,3	105,6	108,8	103,4	86,1
Podregion krośnieński	a	32897	31349	1247	256	38	7
	b	33678	32002	1353	280	37	6
	c	781	653	106	24	-1	-1
	d	102,4	102,1	108,5	109,4	97,4	85,7
Powiaty:							
bieszczadzki	a	2067	1988	64	13	2	-
	b	2116	2034	67	12	3	-
	c	49	46	3	-1	1	0
	d	102,4	102,3	104,7	92,3	150,0	x
brzozowski	a	3238	3066	149	21	2	-
	b	3347	3147	179	20	1	-
	c	109	81	30	-1	-1	0
	d	103,4	102,6	120,1	95,2	50,0	x
jasielski	a	6934	6566	306	52	10	-
	b	7151	6750	326	68	7	-
	c	217	184	20	16	-3	0
	d	103,1	102,8	106,5	130,8	70,0	x
krośnieński	a	6605	6341	220	39	4	1
	b	6788	6487	259	38	4	-
	c	183	146	39	-1	0	-1
	d	102,8	102,3	117,7	97,4	100,0	x
leski	a	2472	2387	69	15	1	-
	b	2502	2408	79	14	1	-
	c	30	21	10	-1	0	0
	d	101,2	100,9	114,5	93,3	100,0	x
sanocki	a	6407	6125	219	52	9	2
	b	6540	6243	230	57	8	2
	c	133	118	11	5	-1	0
	d	102,1	101,9	105,0	109,6	88,9	100,0
Miasto na prawach powiatu:							
Krosno	a	5174	4876	220	64	10	4
	b	5234	4933	213	71	13	4
	c	60	57	-7	7	3	0
	d	101,2	101,2	96,8	110,9	130,0	100,0
Podregion przemyski	a	24114	22694	1211	183	24	2
	b	24272	22799	1255	192	24	2
	c	158	105	44	9	0	0
	d	100,7	100,5	103,6	104,9	100,0	100,0

TABL. 4. PODMIOTY GOSPODARKI NARODOWEJ WEDŁUG LICZBY PRACUJĄCYCH ORAZ PODREGIONÓW I POWIATÓW (cd.)
A. OGÓŁEM (cd.)

WYSZCZEGÓLNIENIE							
a - 31 XII 2007 b - 31 XII 2008 c - przyrost/spadek d - 2007 = 100		Ogółem	0-9	10-49	50-249	250-999	1000 i więcej
Podregion przemyski (dok.)							
Powiaty:							
jarosławski	a	8044	7600	386	51	6	1
	b	7964	7494	411	53	6	-
	c	-80	-106	25	2	0	-1
	d	99,0	98,6	106,5	103,9	100,0	x
lubaczowski	a	2686	2481	179	24	2	-
	b	2772	2564	180	26	2	-
	c	86	83	1	2	0	0
	d	103,2	103,3	100,6	108,3	100,0	x
przemyski	a	3380	3182	180	16	2	-
	b	3465	3266	180	17	2	-
	c	85	84	0	1	0	0
	d	102,5	102,6	100,0	106,3	100,0	x
przeworski	a	3717	3482	205	25	5	-
	b	3816	3568	215	27	6	-
	c	99	86	10	2	1	0
	d	102,7	102,5	104,9	108,0	120,0	x
Miasto na prawach powiatu:							
Przemysł	a	6287	5949	261	67	9	1
	b	6255	5907	269	69	8	2
	c	-32	-42	8	2	-1	1
	d	99,5	99,3	103,1	103,0	88,9	200,0
Podregion rzeszowski	a	44004	41722	1865	341	61	15
	b	44734	42269	2004	385	64	12
	c	730	547	139	44	3	-3
	d	101,7	101,3	107,5	112,9	104,9	80,0
Powiaty:							
kolbuszowski	a	3075	2898	161	13	3	-
	b	3164	2981	163	16	4	-
	c	89	83	2	3	1	0
	d	102,9	102,9	101,2	123,1	133,3	x
łańcucki	a	5174	4914	220	35	4	1
	b	5206	4939	224	39	3	1
	c	32	25	4	4	-1	0
	d	100,6	100,5	101,8	111,4	75,0	100,0
ropczycko-sędziszowski	a	3981	3754	195	26	6	-
	b	4110	3871	204	29	6	-
	c	129	117	9	3	0	0
	d	103,2	103,1	104,6	111,5	100,0	x
rzeszowski	a	9927	9426	442	52	7	-
	b	9889	9332	488	63	6	-
	c	-38	-94	46	11	-1	0
	d	99,6	99,0	110,4	121,2	85,7	x

**TABL. 4. PODMIOTY GOSPODARKI NARODOWEJ WEDŁUG LICZBY PRACUJĄCYCH ORAZ PODREGIO-
NÓW I POWIATÓW (cd.)
A. OGÓŁEM (dok.)**

WYSZCZEGÓLNIENIE							
a - 31 XII 2007 b - 31 XII 2008 c - przyrost/spadek d - 2007 = 100		Ogółem	0-9	10-49	50-249	250-999	1000 i więcej
Podregion rzeszowski (dok.)							
Powiaty (dok.):							
strzyżowski	a	2944	2787	128	26	3	-
	b	2992	2806	155	29	2	-
	c	48	19	27	3	-1	0
	d	101,6	100,7	121,1	111,5	66,7	x
Miasto na prawach powiatu:							
Rzeszów	a	18903	17943	719	189	38	14
	b	19373	18340	770	209	43	11
	c	470	397	51	20	5	-3
	d	102,5	102,2	107,1	110,6	113,2	78,6
Podregion tarnobrzeski							
	a	41041	38855	1777	346	51	12
	b	41579	39316	1829	368	55	11
	c	538	461	52	22	4	-1
	d	101,3	101,2	102,9	106,4	107,8	91,7
Powiaty:							
dębicki	a	7662	7172	401	74	12	3
	b	7882	7352	432	80	15	3
	c	220	180	31	6	3	0
	d	102,9	102,5	107,7	108,1	125,0	100,0
leżajski	a	3633	3435	164	30	4	-
	b	3742	3536	165	36	5	-
	c	109	101	1	6	1	0
	d	103,0	102,9	100,6	120,0	125,0	x
mielecki	a	9048	8547	397	90	11	3
	b	9129	8618	406	91	11	3
	c	81	71	9	1	0	0
	d	100,9	100,8	102,3	101,1	100,0	100,0
nizański	a	3614	3427	168	17	1	1
	b	3720	3534	166	18	2	-
	c	106	107	-2	1	1	-1
	d	102,9	103,1	98,8	105,9	200,0	x
stalowowolski	a	8599	8183	323	76	14	3
	b	8601	8174	331	78	15	3
	c	2	-9	8	2	1	0
	d	100,0	99,9	102,5	102,6	107,1	100,0
tarnobrzeski	a	3225	3064	135	21	4	1
	b	3280	3113	144	19	3	1
	c	55	49	9	-2	-1	0
	d	101,7	101,6	106,7	90,5	75,0	100,0
Miasto na prawach powiatu:							
Tarnobrzeg	a	5260	5027	189	38	5	1
	b	5225	4989	185	46	4	1
	c	-35	-38	-4	8	-1	0
	d	99,3	99,2	97,9	121,1	80,0	100,0

**TABL. 4. PODMIOTY GOSPODARKI NARODOWEJ WEDŁUG LICZBY PRACUJĄCYCH ORAZ PODREGIO-
NÓW I POWIATÓW (cd.)
B. SEKTOR PUBLICZNY**

WYSZCZEGÓLNIENIE							
a - 31 XII 2007 b - 31 XII 2008 c - przyrost/spadek d - 2007 = 100		Ogółem	0-9	10-49	50-249	250-999	1000 i więcej
OGÓŁEM	a	6115	2970	2552	506	71	16
	b	6040	2707	2702	548	72	11
	c	-75	-263	150	42	1	-5
	d	98,8	91,1	105,9	108,3	101,4	68,8
Podregion krośnieński	a	1500	708	642	131	16	3
	b	1462	612	685	146	18	1
	c	-38	-96	43	15	2	-2
	d	97,5	86,4	106,7	111,5	112,5	33,3
Powiaty:							
bieszczadzki	a	96	47	39	8	2	-
	b	96	44	42	8	2	-
	c	0	-3	3	0	0	0
	d	100,0	93,6	107,7	100,0	100,0	x
brzozowski	a	181	80	90	10	1	-
	b	182	61	110	10	1	-
	c	1	-19	20	0	0	0
	d	100,6	76,3	122,2	100,0	100,0	x
jasielski	a	369	170	169	25	5	-
	b	356	145	170	36	5	-
	c	-13	-25	1	11	0	0
	d	96,5	85,3	100,6	144,0	100,0	x
krośnieński	a	278	139	115	21	2	1
	b	273	114	137	20	2	-
	c	-5	-25	22	-1	0	-1
	d	98,2	82,0	119,1	95,2	100,0	x
leski	a	125	69	46	10	-	-
	b	122	58	53	10	1	-
	c	-3	-11	7	0	1	0
	d	97,6	84,1	115,2	100,0	0,0	x
sanocki	a	274	139	107	26	1	1
	b	268	131	104	31	2	-
	c	-6	-8	-3	5	1	-1
	d	97,8	94,2	97,2	119,2	200,0	x
Miasto na prawach powiatu:							
Krosno	a	177	64	76	31	5	1
	b	165	59	69	31	5	1
	c	-12	-5	-7	0	0	0
	d	93,2	92,2	90,8	100,0	100,0	100,0
Podregion przemyski	a	1333	708	515	94	14	2
	b	1310	666	537	93	12	2
	c	-23	-42	22	-1	-2	0
	d	98,3	94,1	104,3	98,9	85,7	100,0

TABL. 4. PODMIOTY GOSPODARKI NARODOWEJ WEDŁUG LICZBY PRACUJĄCYCH ORAZ PODREGIONÓW I POWIATÓW (cd.)
B. SEKTOR PUBLICZNY (cd.)

WYSZCZEGÓLNIENIE							
a - 31 XII 2007 b - 31 XII 2008 c - przyrost/spadek d - 2007 = 100		Ogółem	0-9	10-49	50-249	250-999	1000 i więcej
Podregion przemyski (dok.)							
Powiaty:							
jarosławski	a	347	172	141	30	3	1
	b	338	161	146	27	4	-
	c	-9	-11	5	-3	1	-1
	d	97,4	93,6	103,5	90,0	133,3	x
lubaczowski	a	186	81	93	11	1	-
	b	173	63	95	14	1	-
	c	-13	-18	2	3	0	0
	d	93,0	77,8	102,2	127,3	100,0	x
przemyski	a	188	88	91	7	2	-
	b	186	81	95	9	1	-
	c	-2	-7	4	2	-1	0
	d	98,9	92,0	104,4	128,6	50,0	x
przeworski	a	220	102	106	11	1	-
	b	227	99	118	9	1	-
	c	7	-3	12	-2	0	0
	d	103,2	97,1	111,3	81,8	100,0	x
Miasto na prawach powiatu:							
Przemysł	a	392	265	84	35	7	1
	b	386	262	83	34	5	2
	c	-6	-3	-1	-1	-2	1
	d	98,5	98,9	98,8	97,1	71,4	200,0
Podregion rzeszowski		a	782	684	135	25	7
	b	1631	708	735	156	27	5
	c	-2	-74	51	21	2	-2
	d	99,9	90,5	107,5	115,6	108,0	71,4
Powiaty:							
kolbuszowski	a	156	58	93	4	1	-
	b	156	58	93	4	1	-
	c	0	0	0	0	0	0
	d	100,0	100,0	100,0	100,0	100,0	x
łańcucki	a	217	93	108	15	1	-
	b	215	89	107	18	1	-
	c	-2	-4	-1	3	0	0
	d	99,1	95,7	99,1	120,0	100,0	x
ropczycko-sędziszowski	a	180	61	106	11	2	-
	b	181	57	109	13	2	-
	c	1	-4	3	2	0	0
	d	100,6	93,4	102,8	118,2	100,0	x
rzeszowski	a	362	160	191	9	2	-
	b	358	135	208	13	2	-
	c	-4	-25	17	4	0	0
	d	98,9	84,4	108,9	144,4	100,0	x

TABL. 4. PODMIOTY GOSPODARKI NARODOWEJ WEDŁUG LICZBY PRACUJĄCYCH ORAZ PODREGIONÓW I POWIATÓW (cd.)
B. SEKTOR PUBLICZNY (dok.)

WYSZCZEGÓLNIENIE		Ogółem	0-9	10-49	50-249	250-999	1000 i więcej
a - 31 XII 2007							
b - 31 XII 2008							
c - przyrost/spadek							
d - 2007 = 100							
Podregion rzeszowski (dok.)							
Powiaty (dok.):							
strzyżowski	<i>a</i>	172	83	79	9	1	-
	<i>b</i>	174	70	92	11	1	-
	<i>c</i>	2	-13	13	2	0	0
	<i>d</i>	101,2	84,3	116,5	122,2	100,0	x
Miasto na prawach powiatu:							
Rzeszów	<i>a</i>	546	327	107	87	18	7
	<i>b</i>	547	299	126	97	20	5
	<i>c</i>	1	-28	19	10	2	-2
	<i>d</i>	100,2	91,4	117,8	111,5	111,1	71,4
Podregion tarnobrzeski							
	<i>a</i>	1649	772	711	146	16	4
	<i>b</i>	1637	721	745	153	15	3
	<i>c</i>	-12	-51	34	7	-1	-1
	<i>d</i>	99,3	93,4	104,8	104,8	93,8	75,0
Powiaty:							
dębicki	<i>a</i>	363	178	150	34	-	1
	<i>b</i>	362	152	171	38	-	1
	<i>c</i>	-1	-26	21	4	0	0
	<i>d</i>	99,7	85,4	114,0	111,8	0,0	100,0
leżajski	<i>a</i>	166	59	91	14	2	-
	<i>b</i>	165	54	89	20	2	-
	<i>c</i>	-1	-5	-2	6	0	0
	<i>d</i>	99,4	91,5	97,8	142,9	100,0	x
mielecki	<i>a</i>	356	201	122	30	2	1
	<i>b</i>	358	196	133	26	3	-
	<i>c</i>	2	-5	11	-4	1	-1
	<i>d</i>	100,6	97,5	109,0	86,7	150,0	x
niżański	<i>a</i>	168	70	91	6	1	-
	<i>b</i>	173	73	92	7	1	-
	<i>c</i>	5	3	1	1	0	0
	<i>d</i>	103,0	104,3	101,1	116,7	100,0	x
stalowowolski	<i>a</i>	325	170	116	31	6	2
	<i>b</i>	316	157	122	30	5	2
	<i>c</i>	-9	-13	6	-1	-1	0
	<i>d</i>	97,2	92,4	105,2	96,8	83,3	100,0
tarnobrzeski	<i>a</i>	136	48	77	9	2	-
	<i>b</i>	137	48	77	11	1	-
	<i>c</i>	1	0	0	2	-1	0
	<i>d</i>	100,7	100,0	100,0	122,2	50,0	x
Miasto na prawach powiatu:							
Tarnobrzeg	<i>a</i>	135	46	64	22	3	-
	<i>b</i>	126	41	61	21	3	-
	<i>c</i>	-9	-5	-3	-1	0	0
	<i>d</i>	93,3	89,1	95,3	95,5	100,0	x

TABL. 4. PODMIOTY GOSPODARKI NARODOWEJ WEDŁUG LICZBY PRACUJĄCYCH ORAZ PODREGIONÓW I POWIATÓW (cd.)
C. SEKTOR PRYWATNY

WYSZCZEGÓLNIENIE							
a - 31 XII 2007 b - 31 XII 2008 c - przyrost/spadek d - 2007 = 100		Ogółem	0-9	10-49	50-249	250-999	1000 i więcej
OGÓŁEM	a	135941	131650	3548	620	103	20
	b	138223	133679	3739	677	108	20
	c	2282	2029	191	57	5	0
	d	101,7	101,5	105,4	109,2	104,9	100,0
Podregion krośnieński	a	31397	30641	605	125	22	4
	b	32216	31390	668	134	19	5
	c	819	749	63	9	-3	1
	d	102,6	102,4	110,4	107,2	86,4	125,0
Powiaty:							
bieszczadzki	a	1971	1941	25	5	-	-
	b	2020	1990	25	4	1	-
	c	49	49	0	-1	1	0
	d	102,5	102,5	100,0	80,0	x	x
brzozowski	a	3057	2986	59	11	1	-
	b	3165	3086	69	10	-	-
	c	108	100	10	-1	-1	0
	d	103,5	103,3	116,9	90,9	x	x
jasielski	a	6565	6396	137	27	5	-
	b	6795	6605	156	32	2	-
	c	230	209	19	5	-3	0
	d	103,5	103,3	113,9	118,5	40,0	x
krośnieński	a	6327	6202	105	18	2	-
	b	6515	6373	122	18	2	-
	c	188	171	17	0	0	0
	d	103,0	102,8	116,2	100,0	100,0	x
leski	a	2347	2318	23	5	1	-
	b	2380	2350	26	4	-	-
	c	33	32	3	-1	-1	0
	d	101,4	101,4	113,0	80,0	x	x
sanocki	a	6133	5986	112	26	8	1
	b	6272	6112	126	26	6	2
	c	139	126	14	0	-2	1
	d	102,3	102,1	112,5	100,0	75,0	200,0
Miasto na prawach powiatu:							
Krosno	a	4997	4812	144	33	5	3
	b	5069	4874	144	40	8	3
	c	72	62	0	7	3	0
	d	101,4	101,3	100,0	121,2	160,0	100,0
Podregion przemyski	a	22781	21986	696	89	10	-
	b	22962	22133	718	99	12	-
	c	181	147	22	10	2	0
	d	100,8	100,7	103,2	111,2	120,0	x

TABL. 4. PODMIOTY GOSPODARKI NARODOWEJ WEDŁUG LICZBY PRACUJĄCYCH ORAZ PODREGIONÓW I POWIATÓW (cd.)
C. SEKTOR PRYWATNY (cd.)

WYSZCZEGÓLNIENIE							
a - 31 XII 2007 b - 31 XII 2008 c - przyrost/spadek d - 2007 = 100		Ogółem	0-9	10-49	50-249	250-999	1000 i więcej
Podregion przemyski (dok.)							
Powiaty:							
jarosławski	a	7697	7428	245	21	3	-
	b	7626	7333	265	26	2	-
	c	-71	-95	20	5	-1	0
	d	99,1	98,7	108,2	123,8	66,7	x
lubaczowski	a	2500	2400	86	13	1	-
	b	2599	2501	85	12	1	-
	c	99	101	-1	-1	0	0
	d	104,0	104,2	98,8	92,3	100,0	x
przemyski	a	3192	3094	89	9	-	-
	b	3279	3185	85	8	1	-
	c	87	91	-4	-1	1	0
	d	102,7	102,9	95,5	88,9	x	x
przeworski	a	3497	3380	99	14	4	-
	b	3589	3469	97	18	5	-
	c	92	89	-2	4	1	0
	d	102,6	102,6	98,0	128,6	125,0	x
Miasto na prawach powiatu:							
Przemysł	a	5895	5684	177	32	2	-
	b	5869	5645	186	35	3	-
	c	-26	-39	9	3	1	0
	d	99,6	99,3	105,1	109,4	150,0	x
Podregion rzeszowski	a	42371	40940	1181	206	36	8
	b	43103	41561	1269	229	37	7
	c	732	621	88	23	1	-1
	d	101,7	101,5	107,5	111,2	102,8	87,5
Powiaty:							
kolbuszowski	a	2919	2840	68	9	2	-
	b	3008	2923	70	12	3	-
	c	89	83	2	3	1	0
	d	103,0	102,9	102,9	133,3	150,0	x
łańcucki	a	4957	4821	112	20	3	1
	b	4991	4850	117	21	2	1
	c	34	29	5	1	-1	0
	d	100,7	100,6	104,5	105,0	66,7	100,0
ropczycko-sędziszowski	a	3801	3693	89	15	4	-
	b	3929	3814	95	16	4	-
	c	128	121	6	1	0	0
	d	103,4	103,3	106,7	106,7	100,0	x
rzeszowski	a	9565	9266	251	43	5	-
	b	9531	9197	280	50	4	-
	c	-34	-69	29	7	-1	0
	d	99,6	99,3	111,6	116,3	80,0	x

TABL. 4. PODMIOTY GOSPODARKI NARODOWEJ WEDŁUG LICZBY PRACUJĄCYCH ORAZ PODREGIONÓW I POWIATÓW (cd.)
C. SEKTOR PRYWATNY (dok.)

WYSZCZEGÓLNIENIE								
a - 31 XII 2007 b - 31 XII 2008 c - przyrost/spadek d - 2007 = 100		Ogółem	0-9	10-49	50-249	250-999	1000 i więcej	
Podregion rzeszowski (dok.)								
Powiaty (dok.):								
strzyżowski	a	2772	2704	49	17	2	-	
	b	2818	2736	63	18	1	-	
	c	46	32	14	1	-1	0	
	d	101,7	101,2	128,6	105,9	50,0	x	
Miasto na prawach powiatu:								
Rzeszów	a	18357	17616	612	102	20	7	
	b	18826	18041	644	112	23	6	
	c	469	425	32	10	3	-1	
	d	102,6	102,4	105,2	109,8	115,0	85,7	
Podregion tarnobrzeski		a	39392	38083	1066	200	35	8
	b	39942	38595	1084	215	40	8	
	c	550	512	18	15	5	0	
	d	101,4	101,3	101,7	107,5	114,3	100,0	
Powiaty:								
dębicki	a	7299	6994	251	40	12	2	
	b	7520	7200	261	42	15	2	
	c	221	206	10	2	3	0	
	d	103,0	102,9	104,0	105,0	125,0	100,0	
leżajski	a	3467	3376	73	16	2	-	
	b	3577	3482	76	16	3	-	
	c	110	106	3	0	1	0	
	d	103,2	103,1	104,1	100,0	150,0	x	
mielecki	a	8692	8346	275	60	9	2	
	b	8771	8422	273	65	8	3	
	c	79	76	-2	5	-1	1	
	d	100,9	100,9	99,3	108,3	88,9	150,0	
nizański	a	3446	3357	77	11	-	1	
	b	3547	3461	74	11	1	-	
	c	101	104	-3	0	1	-1	
	d	102,9	103,1	96,1	100,0	x	x	
stalowowolski	a	8274	8013	207	45	8	1	
	b	8285	8017	209	48	10	1	
	c	11	4	2	3	2	0	
	d	100,1	100,0	101,0	106,7	125,0	100,0	
tarnobrzeski	a	3089	3016	58	12	2	1	
	b	3143	3065	67	8	2	1	
	c	54	49	9	-4	0	0	
	d	101,7	101,6	115,5	66,7	100,0	100,0	
Miasto na prawach powiatu:								
Tarnobrzeg	a	5125	4981	125	16	2	1	
	b	5099	4948	124	25	1	1	
	c	-26	-33	-1	9	-1	0	
	d	99,5	99,3	99,2	156,3	50,0	100,0	

TABL. 4. PODMIOTY GOSPODARKI NARODOWEJ WEDŁUG LICZBY PRACUJĄCYCH ORAZ PODREGIONÓW I POWIATÓW (cd.)
D. SEKTOR PRYWATNY – OSOBY FIZYCZNE PROWADZĄCE DZIAŁALNOŚĆ GOSPODARCZĄ

WYSZCZEGÓLNIENIE		Ogółem	0-9	10-49	50-249	250-999	1000 i więcej
a - 31 XII 2007							
b - 31 XII 2008							
c - przyrost/spadek							
d - 2007 = 100							
OGÓŁEM	a	109503	108051	1360	87	5	-
	b	111716	110172	1450	91	3	-
	c	2213	2121	90	4	-2	0
	d	102,0	102,0	106,6	104,6	60,0	x
Podregion krośnieński	a	25747	25514	214	18	1	-
	b	26575	26315	243	16	1	-
	c	828	801	29	-2	0	0
	d	103,2	103,1	113,6	88,9	100,0	x
Powiaty:							
bieszczadzki	a	1676	1666	10	-	-	-
	b	1719	1708	11	-	-	-
	c	43	42	1	0	0	0
	d	102,6	102,5	110,0	x	x	x
brzozowski	a	2635	2610	22	3	-	-
	b	2749	2720	26	3	-	-
	c	114	110	4	0	0	0
	d	104,3	104,2	118,2	100,0	x	x
jasielski	a	5436	5382	50	4	-	-
	b	5661	5599	58	4	-	-
	c	225	217	8	0	0	0
	d	104,1	104,0	116,0	100,0	x	x
krośnieński	a	5371	5325	44	2	-	-
	b	5570	5519	49	2	-	-
	c	199	194	5	0	0	0
	d	103,7	103,6	111,4	100,0	x	x
leski	a	1963	1954	8	1	-	-
	b	1994	1984	9	1	-	-
	c	31	30	1	0	0	0
	d	101,6	101,5	112,5	100,0	x	x
sanocki	a	4890	4845	38	6	1	-
	b	5022	4974	43	4	1	-
	c	132	129	5	-2	0	0
	d	102,7	102,7	113,2	66,7	100,0	x
Miasto na prawach powiatu:							
Krosno	a	3776	3732	42	2	-	-
	b	3860	3811	47	2	-	-
	c	84	79	5	0	0	0
	d	102,2	102,1	111,9	100,0	x	x
Podregion przemyski	a	18159	17823	319	17	-	-
	b	18347	17985	340	21	1	-
	c	188	162	21	4	1	0
	d	101,0	100,9	106,6	123,5	x	x

TABL. 4. PODMIOTY GOSPODARKI NARODOWEJ WEDŁUG LICZBY PRACUJĄCYCH ORAZ PODREGIONÓW I POWIATÓW (cd.)
D. SEKTOR PRYWATNY – OSOBY FIZYCZNE PROWADZĄCE DZIAŁALNOŚĆ GOSPODARCZĄ (cd.)

WYSZCZEGÓLNIENIE		Ogółem	0-9	10-49	50-249	250-999	1000 i więcej
a - 31 XII 2007 b - 31 XII 2008 c - przyrost/spadek d - 2007 = 100							
Podregion przemyski (dok.)							
Powiaty:							
jarosławski	a	6172	6062	108	2	-	-
	b	6137	6012	120	5	-	-
	c	-35	-50	12	3	0	0
	d	99,4	99,2	111,1	250,0	x	x
lubaczowski	a	2043	1997	44	2	-	-
	b	2150	2101	47	2	-	-
	c	107	104	3	0	0	0
	d	105,2	105,2	106,8	100,0	x	x
przemyski	a	2673	2619	50	4	-	-
	b	2748	2697	47	3	1	-
	c	75	78	-3	-1	1	0
	d	102,8	103,0	94,0	75,0	x	x
przeworski	a	2864	2812	50	2	-	-
	b	2955	2903	49	3	-	-
	c	91	91	-1	1	0	0
	d	103,2	103,2	98,0	150,0	x	x
Miasto na prawach powiatu:							
Przemysł	a	4407	4333	67	7	-	-
	b	4357	4272	77	8	-	-
	c	-50	-61	10	1	0	0
	d	98,9	98,6	114,9	114,3	x	x
Podregion rzeszowski	a	33776	33320	428	26	2	-
	b	34352	33851	472	29	-	-
	c	576	531	44	3	-2	0
	d	101,7	101,6	110,3	111,5	x	x
Powiaty:							
kolbuszowski	a	2471	2443	28	-	-	-
	b	2558	2525	33	-	-	-
	c	87	82	5	0	0	0
	d	103,5	103,4	117,9	x	x	x
łańcucki	a	4173	4122	48	3	-	-
	b	4220	4164	53	3	-	-
	c	47	42	5	0	0	0
	d	101,1	101,0	110,4	100,0	x	x
ropczycko-sędziszowski	a	3223	3178	43	2	-	-
	b	3336	3287	47	2	-	-
	c	113	109	4	0	0	0
	d	103,5	103,4	109,3	100,0	x	x
rzeszowski	a	8140	8012	119	9	-	-
	b	8116	7987	119	10	-	-
	c	-24	-25	0	1	0	0
	d	99,7	99,7	100,0	111,1	x	x

TABL. 4. PODMIOTY GOSPODARKI NARODOWEJ WEDŁUG LICZBY PRACUJĄCYCH ORAZ PODREGIONÓW I POWIATÓW (cd.)
D. SEKTOR PRYWATNY – OSOBY FIZYCZNE PROWADZĄCE DZIAŁALNOŚĆ GOSPODARCZĄ (dok.)

WYSZCZEGÓLNIENIE							
a - 31 XII 2007							
b - 31 XII 2008							
c - przyrost/spadek							
d - 2007 = 100							
		Ogółem	0-9	10-49	50-249	250-999	1000 i więcej
Podregion rzeszowski (dok.)							
Powiaty (dok.):							
strzyżowski	<i>a</i>	2342	2320	21	1	-	-
	<i>b</i>	2379	2350	28	1	-	-
	<i>c</i>	37	30	7	0	0	0
	<i>d</i>	101,6	101,3	133,3	100,0	x	x
Miasto na prawach powiatu:							
Rzeszów	<i>a</i>	13427	13245	169	11	2	-
	<i>b</i>	13743	13538	192	13	-	-
	<i>c</i>	316	293	23	2	-2	0
	<i>d</i>	102,4	102,2	113,6	118,2	x	x
Podregion tarnobrzeski							
	<i>a</i>	31821	31394	399	26	2	-
	<i>b</i>	32442	32021	395	25	1	-
	<i>c</i>	621	627	-4	-1	-1	0
	<i>d</i>	102,0	102,0	99,0	96,2	50,0	x
Powiaty:							
dębicki	<i>a</i>	5858	5749	102	5	2	-
	<i>b</i>	6073	5961	106	5	1	-
	<i>c</i>	215	212	4	0	-1	0
	<i>d</i>	103,7	103,7	103,9	100,0	50,0	x
leżajski	<i>a</i>	2870	2840	29	1	-	-
	<i>b</i>	2953	2924	28	1	-	-
	<i>c</i>	83	84	-1	0	0	0
	<i>d</i>	102,9	103,0	96,6	100,0	x	x
mielecki	<i>a</i>	6894	6786	100	8	-	-
	<i>b</i>	6995	6893	94	8	-	-
	<i>c</i>	101	107	-6	0	0	0
	<i>d</i>	101,5	101,6	94,0	100,0	x	x
nizański	<i>a</i>	2933	2893	36	4	-	-
	<i>b</i>	3052	3010	38	4	-	-
	<i>c</i>	119	117	2	0	0	0
	<i>d</i>	104,1	104,0	105,6	100,0	x	x
stalowowolski	<i>a</i>	6607	6530	70	7	-	-
	<i>b</i>	6635	6560	69	6	-	-
	<i>c</i>	28	30	-1	-1	0	0
	<i>d</i>	100,4	100,5	98,6	85,7	x	x
tarnobrzeski	<i>a</i>	2613	2596	17	-	-	-
	<i>b</i>	2673	2656	17	-	-	-
	<i>c</i>	60	60	0	0	0	0
	<i>d</i>	102,3	102,3	100,0	x	x	x
Miasto na prawach powiatu:							
Tarnobrzeg	<i>a</i>	4046	4000	45	1	-	-
	<i>b</i>	4061	4017	43	1	-	-
	<i>c</i>	15	17	-2	0	0	0
	<i>d</i>	100,4	100,4	95,6	100,0	x	x

PODMIOTY GOSPODARKI NARODOWEJ WEDŁUG POWIATÓW W 2008 R.
(województwo podkarpackie = 100)
Stan w dniu 31 XII

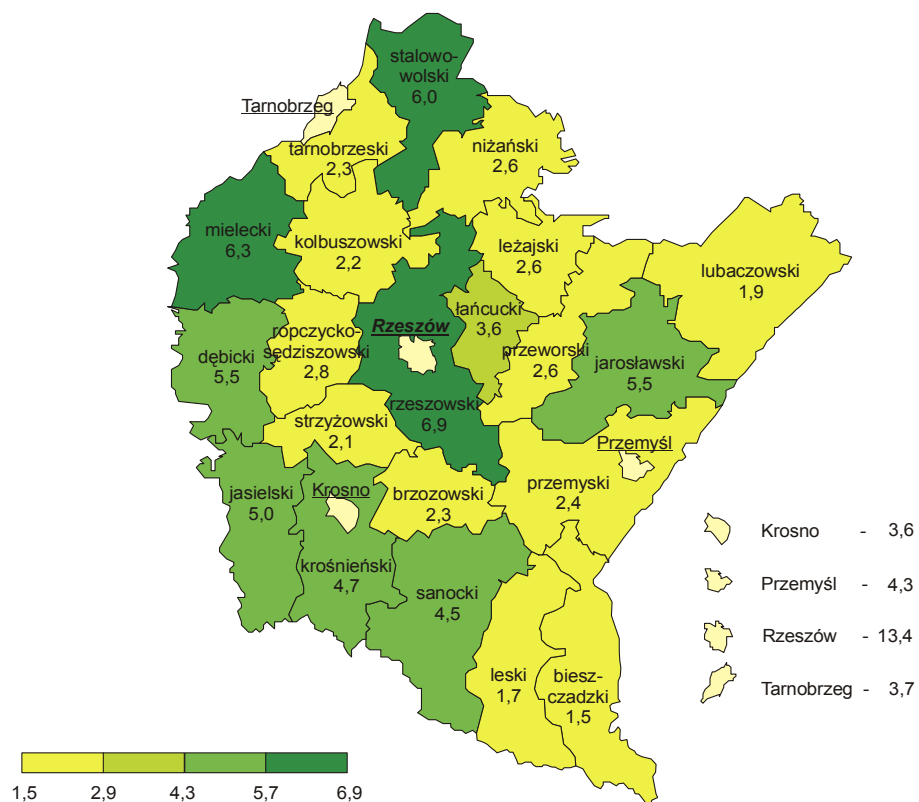

PODMIOTY GOSPODARKI NARODOWEJ NA 10 TYS. LUDNOŚCI^a WEDŁUG POWIATÓW W 2008 R.
Stan w dniu 31 XII

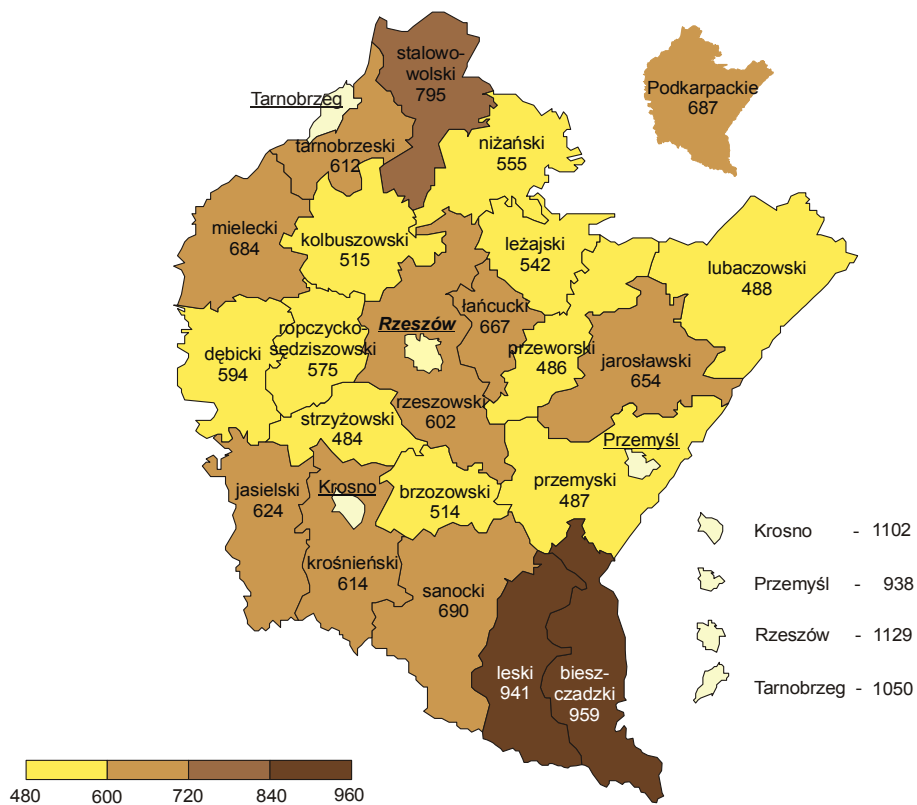

^a Ludność według stanu w dniu 30 IX 2008 r.

TABL. 5. PODMIOTY GOSPODARKI NARODOWEJ WEDŁUG FORM PRAWNYCH ORAZ SEKCJI POLSKIEJ KLASYFIKACJI DZIAŁALNOŚCI (PKD)

WYSZCZEGÓLNIENIE a - 31 XII 2007 b - 31 XII 2008 c - 2007 = 100	Ogółem	W tym							
		przed- siębior- stwa pań- stwowe	spółki			spół- dzielnie	fundacje	stowa- rzysze- nia i orga- nizacje społe- czne	
			razem	w tym					
				handlowe	cywilne				
OGÓŁEM	a	142056	6	16821	6413	10274	779	205	4884
	b	144263	5	16546	6629	9785	742	217	5143
	c	101,6	83,3	98,4	103,4	95,2	95,3	105,9	105,3
w tym:									
Rolnictwo, łowiectwo i leśni- ctwo	a	3474	-	253	62	96	143	-	121
	b	3533	-	247	67	90	133	-	121
	c	101,7	x	97,6	108,1	93,8	93,0	x	100,0
Rybacktwo	a	22	-	8	4	4	-	-	-
	b	22	-	8	4	4	-	-	-
	c	100,0	x	100,0	100,0	100,0	x	x	x
Przemysł	a	14778	2	3108	1618	1466	87	-	-
	b	14793	2	3045	1623	1397	74	-	-
	c	100,1	100,0	98,0	100,3	95,3	85,1	x	x
górnictwo	a	94	-	40	24	16	-	-	-
	b	103	-	44	25	19	-	-	-
	c	109,6	x	110,0	104,2	118,8	x	x	x
przetwórstwo przemysło- we	a	14497	1	2951	1505	1446	85	-	-
	b	14482	1	2871	1498	1373	72	-	-
	c	99,9	100,0	97,3	99,5	95,0	84,7	x	x
wytwarzanie i zaopatry- wanie w energię elek- tryczną, gaz, wodę	a	187	1	117	89	4	2	-	-
	b	208	1	130	100	5	2	-	-
	c	111,2	100,0	111,1	112,4	125,0	100,0	x	x
Budownictwo	a	14860	1	1405	631	764	34	-	-
	b	16167	1	1404	651	742	32	-	-
	c	108,8	100,0	99,9	103,2	97,1	94,1	x	x
Handel i naprawy ^Δ	a	46722	2	7382	2523	4859	185	-	-
	b	46108	1	7090	2573	4517	179	-	1
	c	98,7	50,0	96,0	102,0	93,0	96,8	x	x
Hotele i restauracje	a	3916	-	703	125	578	1	-	-
	b	3981	-	703	137	566	3	-	-
	c	101,7	x	100,0	109,6	97,9	300,0	x	x
Transport, gospodarka ma- gazynowa i łączność	a	10101	-	853	290	563	14	-	-
	b	10214	-	810	285	525	11	-	1
	c	101,1	x	95,0	98,3	93,3	78,6	x	x
Pośrednictwo finansowe	a	4726	-	185	89	96	55	-	7
	b	4875	-	186	98	88	52	-	8
	c	103,2	x	100,5	110,1	91,7	94,5	x	114,3
Obsługa nieruchomości i firm ^Δ	a	18314	1	1837	747	1090	251	1	1
	b	18718	1	1975	839	1136	250	1	-
	c	102,2	100,0	107,5	112,3	104,2	99,6	100,0	x

TABL. 5. PODMIOTY GOSPODARKI NARODOWEJ WEDŁUG FORM PRAWNYCH ORAZ SEKCJI POLSKIEJ KLASYFIKACJI DZIAŁALNOŚCI (PKD) (dok.)

WYSZCZEGÓLNIENIE a - 31 XII 2007 b - 31 XII 2008 c - 2007 = 100	Ogółem	W tym							
		przedsiębiorstwa państwowe	spółki			spółdzielnie	fundacje	stowarzyszenia i organizacje społeczne	
			razem	w tym					
				handlowe	cywilne				
Administracja publiczna i obrona narodowa; obowiązkowe ubezpieczenia społeczne i zdrowotne ^Δ	a	1896	-	4	4	-	-	-	1234
	b	1912	-	4	4	-	-	-	1247
	c	100,8	x	100,0	100,0	x	x	x	101,1
Edukacja	a	4980	-	151	38	113	2	-	-
	b	5009	-	147	43	104	2	-	1
	c	100,6	x	97,4	113,2	92,0	100,0	x	x
Ochrona zdrowia i pomoc społeczna	a	6765	-	544	187	357	3	-	2
	b	7102	-	557	202	355	3	1	1
	c	105,0	x	102,4	108,0	99,4	100,0	x	50,0
Działalność usługowa komunalna, społeczna i indywidualna, pozostała	a	11501	-	388	95	288	4	204	3519
	b	11828	-	370	103	261	3	215	3763
	c	102,8	x	95,4	108,4	90,6	75,0	105,4	106,9

ZMIANY W LICZBIE SPÓŁEK HANDLOWYCH I CYWILNYCH

Stan w dniu 31 XII

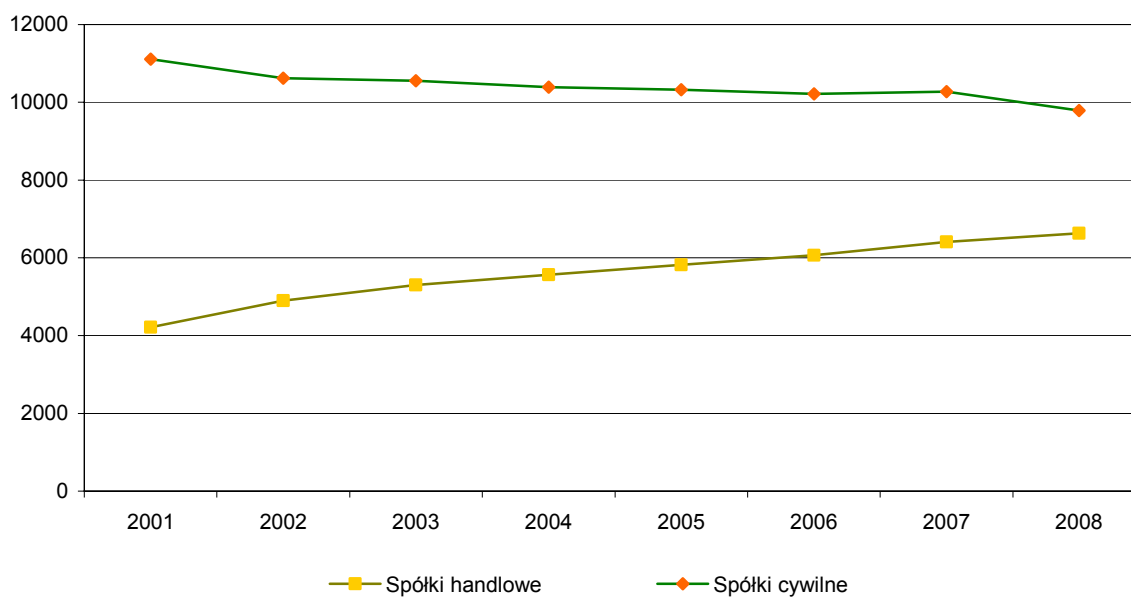

TABL. 6. PODMIOTY GOSPODARKI NARODOWEJ WEDŁUG FORM PRAWNYCH W UKŁADZIE PODREGIONÓW I POWIATÓW

WYSZCZEGÓLNIENIE a - 31 XII 2007 b - 31 XII 2008 c - 2007 = 100	Ogółem	W tym							
		przedsiębiorstwa państwowe	spółki			spółdzielnie	fundacje	stowarzyszenia i organizacje społeczne	
			razem	handlowe	cywilne				
OGÓŁEM	a	142056	6	16821	6413	10274	779	205	4884
	b	144263	5	16546	6629	9785	742	217	5143
	c	101,6	83,3	98,4	103,4	95,2	95,3	105,9	105,3
Podregion krośnieński	a	32897	-	3295	1167	2089	139	61	1212
	b	33678	-	3203	1181	1981	128	64	1272
	c	102,4	x	97,2	101,2	94,8	92,1	104,9	105,0
Powiaty:									
bieszczadzki	a	2067	-	151	50	99	7	5	86
	b	2116	-	147	51	94	6	6	89
	c	102,4	x	97,4	102,0	94,9	85,7	120,0	103,5
brzozowski	a	3238	-	205	64	135	20	4	118
	b	3347	-	195	62	128	18	5	122
	c	103,4	x	95,1	96,9	94,8	90,0	125,0	103,4
jasielski	a	6934	-	658	248	404	30	9	255
	b	7151	-	649	253	389	29	9	266
	c	103,1	x	98,6	102,0	96,3	96,7	100,0	104,3
krośnieński	a	6605	-	495	150	338	21	8	265
	b	6788	-	476	153	314	17	9	279
	c	102,8	x	96,2	102,0	92,9	81,0	112,5	105,3
leski	a	2472	-	199	64	134	9	6	104
	b	2502	-	182	57	124	9	6	111
	c	101,2	x	91,5	89,1	92,5	100,0	100,0	106,7
sanocki	a	6407	-	715	244	455	32	15	232
	b	6540	-	705	251	438	30	15	245
	c	102,1	x	98,6	102,9	96,3	93,8	100,0	105,6
Miasto na prawach powiatu:									
Krosno	a	5174	-	872	347	524	20	14	152
	b	5234	-	849	354	494	19	14	160
	c	101,2	x	97,4	102,0	94,3	95,0	100,0	105,3
Podregion przemyski	a	24114	1	2562	908	1640	195	37	968
	b	24272	-	2474	934	1526	189	40	1030
	c	100,7	x	96,6	102,9	93,0	96,9	108,1	106,4
Powiaty:									
jarosławski	a	8044	-	978	264	708	65	15	244
	b	7964	-	911	270	635	65	15	271
	c	99,0	x	93,1	102,3	89,7	100,0	100,0	111,1
lubaczowski	a	2686	-	181	69	111	32	4	155
	b	2772	-	172	73	98	29	4	163
	c	103,2	x	95,0	105,8	88,3	90,6	100,0	105,2
przemyski	a	3380	-	203	73	126	27	3	167
	b	3465	-	200	80	116	28	4	179
	c	102,5	x	98,5	109,6	92,1	103,7	133,3	107,2
przeworski	a	3717	1	318	101	214	35	5	157
	b	3816	-	317	106	208	33	6	163
	c	102,7	x	99,7	105,0	97,2	94,3	120,0	103,8
Miasto na prawach powiatu:									
Przemysł	a	6287	-	882	401	481	36	10	245
	b	6255	-	874	405	469	34	11	254
	c	99,5	x	99,1	101,0	97,5	94,4	110,0	103,7

TABL. 6. PODMIOTY GOSPODARKI NARODOWEJ WEDŁUG FORM PRAWNYCH W UKŁADZIE PODREGIONÓW I POWIATÓW (dok.)

WYSZCZEGÓLNIENIE	Ogółem	W tym							
		przedsiębiorstwa państwowe	spółki			spółdzielnie	fundacje	stowarzyszenia i organizacje społeczne	
			razem	handlowe	cywilne				
a - 31 XII 2007 b - 31 XII 2008 c - 2007 = 100									
Podregion rzeszowski	a	44004	3	5742	2583	3128	242	67	1394
	b	44734	3	5830	2702	3100	232	75	1459
	c	101,7	100,0	101,5	104,6	99,1	95,9	111,9	104,7
Powiaty:									
kolbuszowski	a	3075	1	241	83	155	24	5	111
	b	3164	1	237	91	144	22	6	120
	c	102,9	100,0	98,3	109,6	92,9	91,7	120,0	108,1
łańcucki	a	5174	-	454	163	289	37	5	156
	b	5206	-	442	167	273	35	5	160
	c	100,6	x	97,4	102,5	94,5	94,6	100,0	102,6
ropczycko-sędziszowski	a	3981	-	301	101	197	24	2	142
	b	4110	-	307	104	200	22	2	152
	c	103,2	x	102,0	103,0	101,5	91,7	100,0	107,0
rzeszowski	a	9927	-	842	383	447	62	5	317
	b	9889	-	836	401	423	62	5	326
	c	99,6	x	99,3	104,7	94,6	100,0	100,0	102,8
strzyżowski	a	2944	1	204	63	131	20	3	108
	b	2992	1	207	69	129	20	3	111
	c	101,6	100,0	101,5	109,5	98,5	100,0	100,0	102,8
Miasto na prawach powiatu:									
Rzeszów	a	18903	1	3700	1790	1909	75	47	560
	b	19373	1	3801	1870	1931	71	54	590
	c	102,5	100,0	102,7	104,5	101,2	94,7	114,9	105,4
Podregion tarnobrzeski	a	41041	2	5222	1755	3417	203	40	1310
	b	41579	2	5039	1812	3178	193	38	1382
	c	101,3	100,0	96,5	103,2	93,0	95,1	95,0	105,5
Powiaty:									
dębicki	a	7662	1	913	396	503	41	10	295
	b	7882	1	908	409	485	37	10	309
	c	102,9	100,0	99,5	103,3	96,4	90,2	100,0	104,7
leżajski	a	3633	-	323	115	206	26	1	144
	b	3742	-	316	114	200	26	1	150
	c	103,0	x	97,8	99,1	97,1	100,0	100,0	104,2
mielecki	a	9048	-	1330	453	870	39	10	286
	b	9129	-	1290	477	806	38	9	305
	c	100,9	x	97,0	105,3	92,6	97,4	90,0	106,6
nizański	a	3614	-	304	69	212	25	2	122
	b	3720	-	279	71	185	24	2	129
	c	102,9	x	91,8	102,9	87,3	96,0	100,0	105,7
stalowowolski	a	8599	-	1194	374	817	41	10	211
	b	8601	-	1152	390	760	38	10	228
	c	100,0	x	96,5	104,3	93,0	92,7	100,0	108,1
tarnobrzeski	a	3225	-	308	87	221	13	1	111
	b	3280	-	292	83	209	13	1	120
	c	101,7	x	94,8	95,4	94,6	100,0	100,0	108,1
Miasto na prawach powiatu:									
Tarnobrzeg	a	5260	1	850	261	588	18	6	141
	b	5225	1	802	268	533	17	5	141
	c	99,3	100,0	94,4	102,7	90,6	94,4	83,3	100,0

TABL. 7. PODMIOTY GOSPODARKI NARODOWEJ WEDŁUG FORM PRAWNYCH I RODZAJÓW DZIAŁALNOŚCI

WYSZCZEGÓLNIENIE a - 31 XII 2007 b - 31 XII 2008 c - 2007 = 100	Ogółem	Osoby prawne oraz jednostki organizacyjne niemające osobowości prawnej			Osoby fizyczne prowadzące działalność gospodarczą	
		razem	sektor publiczny	sektor prywatny		
OGÓŁEM	a	142056	32553	6115	26438	109503
	b	144263	32547	6040	26507	111716
	c	101,6	100,0	98,8	100,3	102,0
w tym:						
Usługi rynkowe	a	95280	20924	1479	19445	74356
	b	95724	21048	1490	19558	74676
	c	100,5	100,6	100,7	100,6	100,4
z tego:						
Handel i naprawy ^Δ	a	46722	7577	13	7564	39145
	b	46108	7281	10	7271	38827
	c	98,7	96,1	76,9	96,1	99,2
sprzedaż i naprawa pojazdów samochodowych i motocykli; sprzedaż detaliczna paliw ^Δ	a	5397	881	5	876	4516
	b	5593	873	4	869	4720
	c	103,6	99,1	80,0	99,2	104,5
handel hurtowy i komisowy ^Δ	a	8740	3020	7	3013	5720
	b	8616	2930	5	2925	5686
	c	98,6	97,0	71,4	97,1	99,4
handel detaliczny; naprawa artykułów użytku osobistego i domowego ^Δ	a	32585	3676	1	3675	28909
	b	31899	3478	1	3477	28421
	c	97,9	94,6	100,0	94,6	98,3
Hotele i restauracje	a	3916	783	84	699	3133
	b	3981	786	84	702	3195
	c	101,7	100,4	100,0	100,4	102,0
Transport, gospodarka magazynowa i łączność	a	10101	896	49	847	9205
	b	10214	849	45	804	9365
	c	101,1	94,8	91,8	94,9	101,7
transport lądowy; transport rurociągowy	a	9306	641	20	621	8665
	b	9368	597	15	582	8771
	c	100,7	93,1	75,0	93,7	101,2
transport wodny	a	6	1	-	1	5
	b	6	1	-	1	5
	c	100,0	100,0	x	100,0	100,0
transport lotniczy	a	2	2	-	2	-
	b	2	2	-	2	-
	c	100,0	100,0	x	100,0	x
działalność wspomagająca transport; działalność związana z turystyką	a	513	193	27	166	320
	b	533	191	28	163	342
	c	103,9	99,0	103,7	98,2	106,9
poczta i telekomunikacja	a	274	59	2	57	215
	b	305	58	2	56	247
	c	111,3	98,3	100,0	98,2	114,9
Pośrednictwo finansowe	a	4726	249	3	246	4477
	b	4875	248	3	245	4627
	c	103,2	99,6	100,0	99,6	103,4

TABL. 7. PODMIOTY GOSPODARKI NARODOWEJ WEDŁUG FORM PRAWNYCH I RODZAJÓW DZIAŁALNOŚCI (dok.)

WYSZCZEGÓLNIENIE a - 31 XII 2007 b - 31 XII 2008 c - 2007 = 100	Ogółem	Osoby prawne oraz jednostki organizacyjne niemające osobowości prawnej			Osoby fizyczne prowadzące działalność gospodarczą
		razem	sektor publiczny	sektor prywatny	
Usługi rynkowe (dok.)					
z tego:					
Pośrednictwo finansowe (dok.)					
pośrednictwo finansowe, z wyłączeniem ubezpieczeń i funduszy emerytalno- rentowych	a 432 b 432 c 100,0	126 128 101,6	3 3 100,0	123 125 101,6	306 304 99,3
ubezpieczenia oraz fundusze emerytalno- rentowe, bez gwarantowanej prawnie opieki społecznej	a 5 b 8 c 160,0	2 2 100,0	- - x	2 2 100,0	3 6 200,0
działalność pomocnicza związana z pośrednictwem finansowym i ubezpieczeniami	a 4289 b 4435 c 103,4	121 118 97,5	- - x	121 118 97,5	4168 4317 103,6
Obsługa nieruchomości i firm ^Δ	a 18314 b 18718 c 102,2	4225 4477 106,0	958 970 101,3	3267 3507 107,3	14089 14241 101,1
obsługa nieruchomości	a 3218 b 3495 c 108,6	2576 2746 106,6	812 834 102,7	1764 1912 108,4	642 749 116,7
wynajem maszyn i urządzeń bez obsługi oraz wypożyczanie artykułów użytku osobistego i domowego	a 356 b 344 c 96,6	53 58 109,4	1 1 100,0	52 57 109,6	303 286 94,4
informatyka	a 1623 b 1777 c 109,5	207 220 106,3	2 1 50,0	205 219 106,8	1416 1557 110,0
działalność badawczo-rozwojowa	a 16 b 14 c 87,5	10 9 90,0	3 1 33,3	7 8 114,3	6 5 83,3
działalność gospodarcza pozostała	a 13101 b 13088 c 99,9	1379 1444 104,7	140 133 95,0	1239 1311 105,8	11722 11644 99,3
Pozostała działalność usługowa komunalna, społeczna i indywidualna, pozostała	a 11501 b 11828 c 102,8	7194 7407 103,0	372 378 101,6	6822 7029 103,0	4307 4421 102,6
Gospodarstwa domowe zatrudniające pracowników	a - b - c x	- - x	- - x	- - x	- - x
Usługi nierynkowe	a 13641 b 14023 c 102,8	6351 6311 99,4	4404 4343 98,6	1947 1968 101,1	7290 7712 105,8
z tego:					
Administracja publiczna i obrona narodowa; obowiązkowe ubezpieczenia społeczne i zdrowotne ^Δ	a 1896 b 1912 c 100,8	1896 1912 100,8	660 663 100,5	1236 1249 101,1	- - x
Edukacja	a 4980 b 5009 c 100,6	3485 3419 98,1	3320 3259 98,2	165 160 97,0	1495 1590 106,4
Ochrona zdrowia i pomoc społeczna	a 6765 b 7102 c 105,0	970 980 101,0	424 421 99,3	546 559 102,4	5795 6122 105,6

**PODMIOTY GOSPODARKI NARODOWEJ NOWO ZAREJESTROWANE
WEDŁUG SEKCJI PKD**

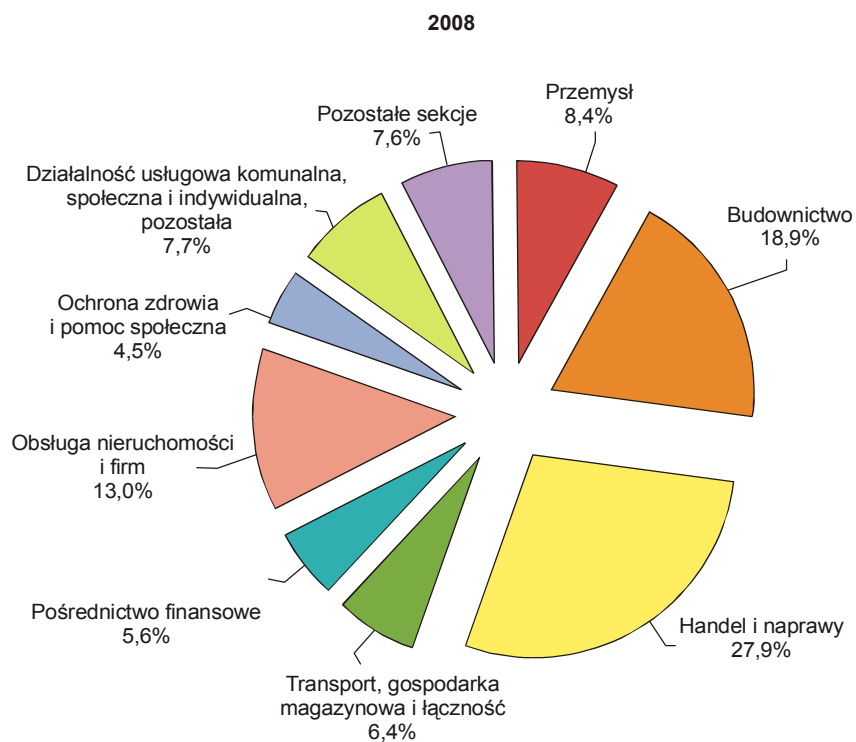
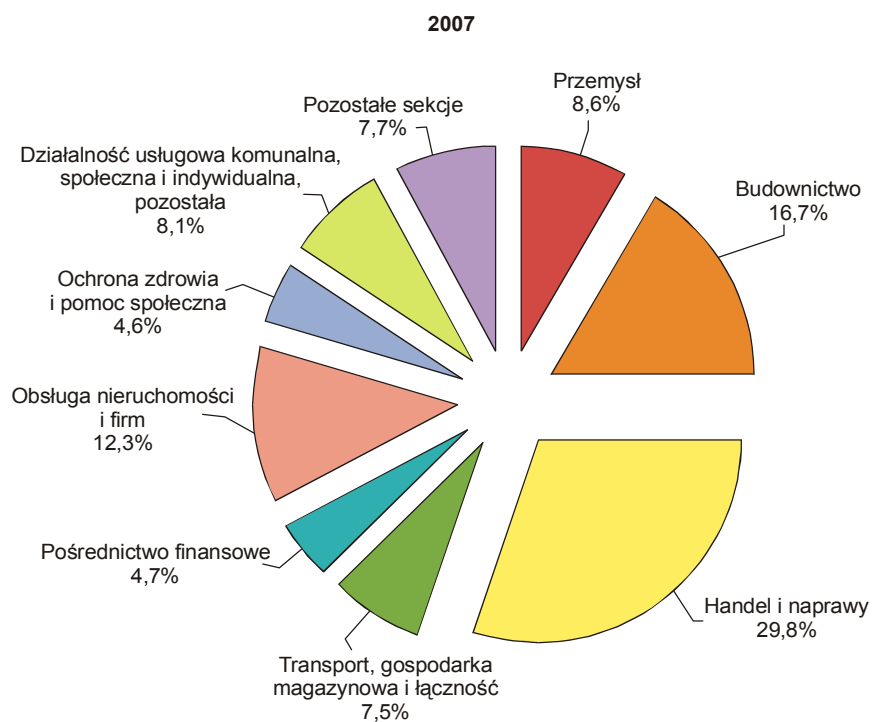

TABL. 8. PODMIOTY GOSPODARKI NARODOWEJ NOWO ZAREJESTROWANE WEDŁUG FORM PRAWNYCH ORAZ SEKCJI POLSKIEJ KLASYFIKACJI DZIAŁALNOŚCI (PKD)

WYSZCZEGÓLNIENIE a - 31 XII 2007 b - 31 XII 2008 c - 2007 = 100	Ogółem	W tym							spółdzielnie	osoby fizyczne prowadzące działalność gospodarczą
		przedsiębiorstwa państwowe	spółki					cywilne		
			razem	w tym						
				razem	handlowe					
			akcyjne		z o.o.					
OGÓŁEM	a	11049	-	882	401	8	297	481	7	9563
	b	11769	-	874	385	2	280	486	3	10264
	c	106,5	x	99,1	96,0	25,0	94,3	101,0	42,9	107,3
Rolnictwo, łowiectwo i leśnictwo	a	214	-	5	3	-	3	2	1	208
	b	242	-	9	5	-	4	3	-	232
	c	113,1	x	180,0	166,7	x	133,3	150,0	x	111,5
Rybacktvo	a	1	-	-	-	-	-	-	-	1
	b	1	-	-	-	-	-	-	-	1
	c	100,0	x	x	x	x	x	x	x	100,0
Przemysł	a	951	-	155	98	-	88	57	2	794
	b	993	-	144	93	2	79	49	-	845
	c	104,4	x	92,9	94,9	x	89,8	86,0	x	106,4
górnictwo	a	9	-	6	4	-	4	2	-	3
	b	11	-	5	2	-	2	3	-	6
	c	122,2	x	83,3	50,0	x	50,0	150,0	x	200,0
przetwórstwo przemysłowe	a	935	-	145	90	-	81	55	2	788
	b	952	-	119	74	2	63	45	-	832
	c	101,8	x	82,1	82,2	x	77,8	81,8	x	105,6
wytwarzanie i zaopatrywanie w energię elektryczną, gaz, wodę	a	7	-	4	4	-	3	-	-	3
	b	30	-	20	17	-	14	1	-	7
	c	428,6	x	500,0	425,0	x	466,7	x	x	233,3
Budownictwo	a	1840	-	120	56	-	46	64	2	1718
	b	2223	-	76	28	-	21	48	-	2147
	c	120,8	x	63,3	50,0	x	45,7	75,0	x	125,0
Handel i naprawy ^Δ	a	3297	-	241	85	3	53	156	-	3053
	b	3286	-	254	101	-	68	153	3	3027
	c	99,7	x	105,4	118,8	x	128,3	98,1	x	99,1
Hotele i restauracje	a	362	-	47	14	-	13	33	-	310
	b	356	-	48	15	-	10	33	-	302
	c	98,3	x	102,1	107,1	x	76,9	100,0	x	97,4
Transport, gospodarka magazynowa i łączność	a	831	-	54	21	-	13	33	-	777
	b	756	-	35	17	-	15	18	-	721
	c	91,0	x	64,8	81,0	x	115,4	54,5	x	92,8
Pośrednictwo finansowe	a	516	-	10	5	1	2	5	-	506
	b	651	-	9	6	-	3	3	-	641
	c	126,2	x	90,0	120,0	x	150,0	60,0	x	126,7
Obsługa nieruchomości i firm ^Δ	a	1357	-	168	85	4	62	83	-	1116
	b	1533	-	225	88	-	60	137	-	1186
	c	113,0	x	133,9	103,5	x	96,8	165,1	x	106,3

TABL. 8. PODMIOTY GOSPODARKI NARODOWEJ NOWO ZAREJESTROWANE WEDŁUG FORM PRAWNYCH ORAZ SEKCJI POLSKIEJ KLASYFIKACJI DZIAŁALNOŚCI (PKD) (dok.)

WYSZCZEGÓLNIENIE a - 31 XII 2007 b - 31 XII 2008 c - 2007 = 100	Ogółem	W tym								
		przed- siębio- rstwa pań- stwowe	spółki						spół- dzielnie	osoby fizyczne prowa- dzące działal- ność gospo- darczą
			razem	w tym				cywilne		
				handlowe		cywilne				
				razem	akcyjne		z o.o.			
Administracja publiczna i obrona narodowa; obo- wiązkowe ubezpieczenia społeczne i zdrowotne ^Δ	a 44 b 18 c 40,9	- - x	- - x	- - x	- - x	- - x	- - x	- - x	- - x	
Edukacja	a 233 b 278 c 119,3	- - x	9 13 144,4	- 6 x	- - x	- 3 x	9 7 77,8	- - x	156 184 117,9	
Ochrona zdrowia i pomoc społeczna	a 503 b 530 c 105,4	- - x	51 43 84,3	26 15 57,7	- - x	11 8 72,7	25 28 112,0	1 - x	448 485 108,3	
Działalność usługowa komu- nalna, społeczna i indywi- dualna, pozostała	a 900 b 902 c 100,2	- - x	22 18 81,8	8 11 137,5	- - x	6 9 150,0	14 7 50,0	1 - x	476 493 103,6	

TABL. 9. PODMIOTY GOSPODARKI NARODOWEJ NOWO ZAREJESTROWANE WEDŁUG FORM PRAWNYCH ORAZ PODREGIONÓW I POWIATÓW

WYSZCZEGÓLNIENIE a - 31 XII 2007 b - 31 XII 2008 c - 2007 = 100	Ogółem	W tym								
		przed- siębio- rstwa pań- stwowe	spółki						spół- dzielnie	osoby fizyczne prowa- dzące działal- ność gospo- darczą
			razem	w tym				cywilne		
				handlowe		cywilne				
				razem	akcyjne		z o.o.			
OGÓLEM	a 11049 b 11769 c 106,5	- - x	882 874 99,1	401 385 96,0	8 2 25,0	297 280 94,3	481 486 101,0	7 3 42,9	9563 10264 107,3	
Podregion krośnieński	a 2642 b 2931 c 110,9	- - x	157 126 80,3	52 51 98,1	- 1 x	40 38 95,0	105 72 68,6	- - x	2341 2642 112,9	
Powiaty:										
bieszczadzki	a 157 b 169 c 107,6	- - x	3 1 33,3	- 1 x	- - x	- - x	3 - x	- - x	147 154 104,8	
brzozowski	a 336 b 379 c 112,8	- - x	5 3 60,0	1 1 100,0	- - x	1 1 100,0	4 2 50,0	- - x	319 364 114,1	
jasielski	a 584 b 652 c 111,6	- - x	37 32 86,5	11 12 109,1	- - x	6 11 183,3	26 19 73,1	- - x	506 595 117,6	

TABL. 9. PODMIOTY GOSPODARKI NARODOWEJ NOWO ZAREJESTROWANE WEDŁUG FORM PRAWNYCH ORAZ PODREGIONÓW I POWIATÓW (cd.)

WYSZCZEGÓLNIENIE a – 31 XII 2007 b – 31 XII 2008 c – 2007 = 100	Ogółem	przed- siębio- rstwa pań- stwowe	W tym					spół- dzielnie	osoby fizyczne prowa- dzące działal- ność gospo- darczą	
			razem	spółki						
				w tym			cywilne			
				handlowe						
				razem	w tym					
	akcyjne	z o.o.								
Podregion krośnieński (dok.)										
Powiaty (dok.):										
krośnieński	a	536	-	27	7	-	6	20	-	481
	b	610	-	22	5	-	3	15	-	562
	c	113,8	x	81,5	71,4	x	50,0	75,0	x	116,8
leski	a	158	-	7	-	-	-	7	-	144
	b	210	-	4	3	-	2	1	-	179
	c	132,9	x	57,1	x	x	x	14,3	x	124,3
sanocki	a	507	-	38	20	-	18	18	-	441
	b	511	-	26	13	-	10	13	-	442
	c	100,8	x	68,4	65,0	x	55,6	72,2	x	100,2
Miasto na prawach powiatu:										
Krosno	a	364	-	40	13	-	9	27	-	303
	b	400	-	38	16	1	11	22	-	346
	c	109,9	x	95,0	123,1	x	122,2	81,5	x	114,2
Podregion przemyski	a	1707	-	112	44	-	32	68	3	1453
	b	1913	-	91	41	-	26	50	1	1675
	c	112,1	x	81,3	93,2	x	81,3	73,5	33,3	115,3
Powiaty:										
jarosławski	a	538	-	50	15	-	11	35	-	448
	b	586	-	24	10	-	10	14	1	505
	c	108,9	x	48,0	66,7	x	90,9	40,0	x	112,7
lubaczowski	a	195	-	8	4	-	4	4	-	176
	b	242	-	6	4	-	3	2	-	227
	c	124,1	x	75,0	100,0	x	75,0	50,0	x	129,0
przemyski	a	257	-	9	2	-	2	7	2	228
	b	301	-	13	6	-	4	7	-	268
	c	117,1	x	144,4	300,0	x	200,0	100,0	x	117,5
przeworski	a	281	-	8	6	-	2	2	-	251
	b	327	-	19	9	-	6	10	-	282
	c	116,4	x	237,5	150,0	x	300,0	500,0	x	112,4
Miasto na prawach powiatu:										
Przemysł	a	436	-	37	17	-	13	20	1	350
	b	457	-	29	12	-	3	17	-	393
	c	104,8	x	78,4	70,6	x	23,1	85,0	x	112,3
Podregion rzeszowski	a	3606	-	354	182	8	124	172	4	3062
	b	3757	-	433	183	-	131	250	1	3177
	c	104,2	x	122,3	100,5	x	105,6	145,3	25,0	103,8
Powiaty:										
kolbuszowski	a	229	-	10	3	-	3	7	-	209
	b	290	-	11	4	-	3	7	-	267
	c	126,6	x	110,0	133,3	x	100,0	100,0	x	127,8

TABL. 9. PODMIOTY GOSPODARKI NARODOWEJ NOWO ZAREJESTROWANE WEDŁUG FORM PRAWNYCH ORAZ PODREGIONÓW I POWIATÓW (dok.)

WYSZCZEGÓLNIENIE a - 31 XII 2007 b - 31 XII 2008 c - 2007 = 100	Ogółem	przed- siębio- rstwa pań- stwowe	W tym					spół- dzielnie	osoby fizyczne prowa- dzące działa- ność gospo- darczą	
			razem	spółki						
				w tym			cywilne			
				handlowe						
				razem	w tym					
	akcyjne	z o.o.								
Podregion rzeszowski (dok.)										
Powiaty (dok.):										
łańcucki	a	442	-	22	7	1	6	15	-	387
	b	413	-	26	7	-	7	19	-	372
	c	93,4	x	118,2	100,0	x	116,7	126,7	x	96,1
ropczycko-sędziszowski	a	318	-	13	7	-	1	6	-	289
	b	358	-	23	7	-	4	16	-	320
	c	112,6	x	176,9	100,0	x	400,0	266,7	x	110,7
rzeszowski	a	871	-	70	33	-	22	37	2	765
	b	847	-	73	30	-	19	43	-	747
	c	97,2	x	104,3	90,9	x	86,4	116,2	x	97,6
strzyżowski	a	258	-	11	4	-	4	7	-	236
	b	268	-	12	8	-	7	4	1	245
	c	103,9	x	109,1	200,0	x	175,0	57,1	x	103,8
Miasto na prawach powiatu:										
Rzeszów	a	1488	-	228	128	7	88	100	2	1176
	b	1581	-	288	127	-	91	161	-	1226
	c	106,3	x	126,3	99,2	x	103,4	161,0	x	104,3
Podregion tarnobrzeski ...										
	a	3094	-	259	123	-	101	136	-	2707
	b	3168	-	224	110	1	85	114	1	2770
	c	102,4	x	86,5	89,4	x	84,2	83,8	x	102,3
Powiaty:										
dębicki	a	721	-	56	28	-	23	28	-	643
	b	739	-	41	24	-	17	17	-	676
	c	102,5	x	73,2	85,7	x	73,9	60,7	x	105,1
leżajski	a	321	-	18	7	-	5	11	-	288
	b	358	-	13	5	-	3	8	1	302
	c	111,5	x	72,2	71,4	x	60,0	72,7	x	104,9
mielecki	a	650	-	89	50	-	42	39	-	534
	b	656	-	87	41	-	34	46	-	530
	c	100,9	x	97,8	82,0	x	81,0	117,9	x	99,3
nizański	a	267	-	8	3	-	3	5	-	247
	b	310	-	14	8	1	5	6	-	282
	c	116,1	x	175,0	266,7	x	166,7	120,0	x	114,2
stalowowolski	a	605	-	45	17	-	11	28	-	532
	b	553	-	39	20	-	16	19	-	486
	c	91,4	x	86,7	117,6	x	145,5	67,9	x	91,4
tarnobrzeski	a	212	-	11	4	-	4	7	-	189
	b	241	-	9	3	-	3	6	-	217
	c	113,7	x	81,8	75,0	x	75,0	85,7	x	114,8
Miasto na prawach powiatu:										
Tarnobrzeg	a	318	-	32	14	-	13	18	-	274
	b	311	-	21	9	-	7	12	-	277
	c	97,8	x	65,6	64,3	x	53,8	66,7	x	101,1

**PODMIOTY GOSPODARKI NARODOWEJ WYREJESTROWANE
WEDŁUG SEKCJI PKD**

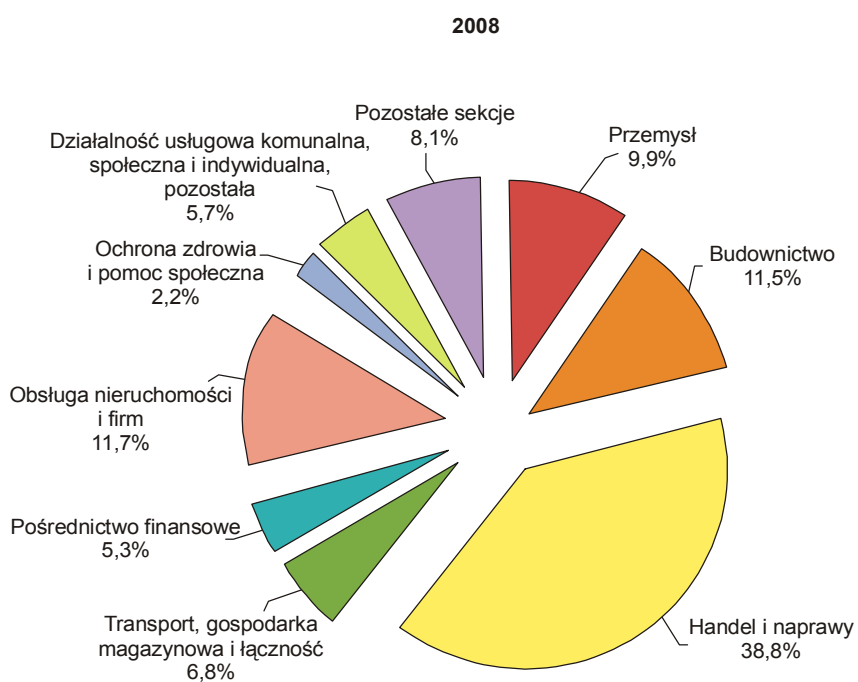
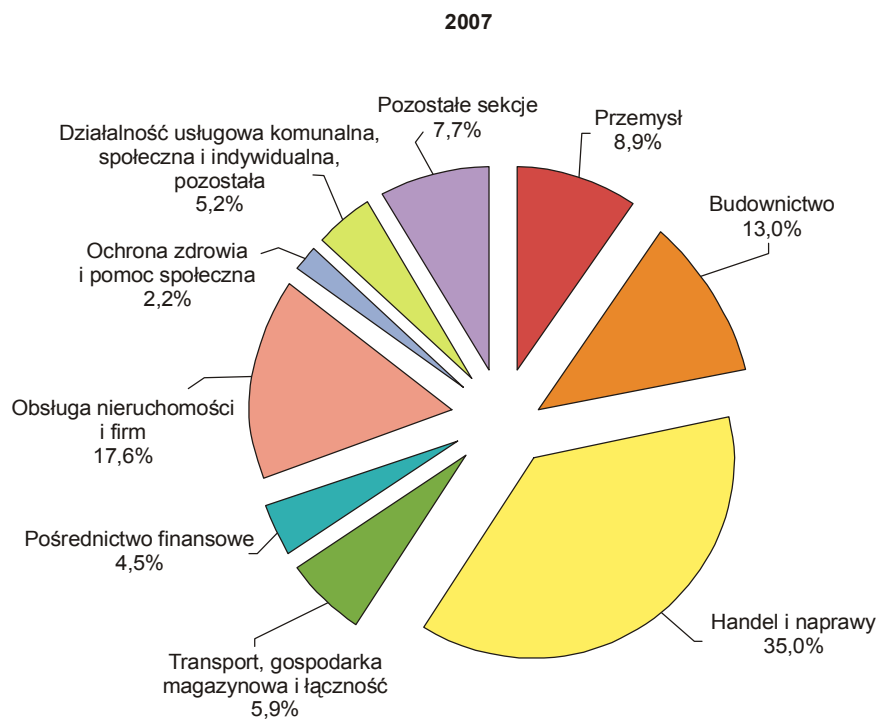

TABL. 10. PODMIOTY GOSPODARKI NARODOWEJ WYREJESTROWANE WEDŁUG FORM PRAWNYCH ORAZ SEKCJI POLSKIEJ KLASYFIKACJI DZIAŁALNOŚCI (PKD)

WYSZCZEGÓLNIENIE a - 31 XII 2007 b - 31 XII 2008 c - 2007 = 100	Ogółem	W tym							spółdzielnie	osoby fizyczne prowadzące działalność gospodarczą
		przedsiębiorstwa państwowe	spółki					cywilne		
			razem	w tym						
				razem	akcyjne	z o.o.				
OGÓŁEM	a	9280	2	468	77	4	57	391	9	8633
	b	9368	-	1123	198	15	132	920	40	7884
	c	100,9	x	240,0	257,1	375,0	231,6	235,3	444,4	91,3
w tym:										
Rolnictwo, łowiectwo i leśnictwo	a	169	-	8	2	-	2	6	3	158
	b	169	-	17	3	-	3	10	7	143
	c	100,0	x	212,5	150,0	x	150,0	166,7	233,3	90,5
Rybacktwo	a	1	-	-	-	-	-	-	-	1
	b	1	-	-	-	-	-	-	-	1
	c	100,0	x	x	x	x	x	x	x	100,0
Przemysł.....	a	831	2	68	28	2	23	40	2	758
	b	925	-	175	55	6	42	119	15	732
	c	111,3	x	257,4	196,4	300,0	182,6	297,5	750,0	96,6
górnictwo	a	1	-	-	-	-	-	-	-	1
	b	5	-	1	1	-	-	-	-	4
	c	500,0	x	x	x	x	x	x	x	400,0
przetwórstwo przemysłowe	a	827	2	68	28	2	23	40	2	755
	b	915	-	172	53	6	41	119	15	727
	c	110,6	x	252,9	189,3	300,0	178,3	297,5	750,0	96,3
wytwarzanie i zaopatrywanie w energię elektryczną, gaz, wodę	a	3	-	-	-	-	-	-	-	2
	b	5	-	2	1	-	1	-	-	1
	c	166,7	x	x	x	x	x	x	x	50,0
Budownictwo	a	1203	-	32	6	-	6	26	1	1170
	b	1080	-	95	19	2	16	76	1	983
	c	89,8	x	296,9	316,7	x	266,7	292,3	100,0	84,0
Handel i naprawy ^Δ	a	3251	-	213	25	1	14	188	-	3038
	b	3639	-	503	70	3	37	433	7	3128
	c	111,9	x	236,2	280,0	300,0	264,3	230,3	x	103,0
Hotele i restauracje	a	350	-	32	1	-	1	31	-	318
	b	325	-	48	2	-	1	46	-	272
	c	92,9	x	150,0	200,0	x	100,0	148,4	x	85,5
Transport, gospodarka magazynowa i łączność	a	543	-	24	6	-	4	18	-	519
	b	635	-	72	15	-	12	57	2	560
	c	116,9	x	300,0	250,0	x	300,0	316,7	x	107,9
Pośrednictwo finansowe	a	416	-	6	1	-	1	5	1	409
	b	495	-	13	1	-	1	12	3	479
	c	119,0	x	216,7	100,0	x	100,0	240,0	300,0	117,1
Obsługa nieruchomości i firm ^Δ	a	1635	-	58	7	1	5	51	1	1573
	b	1093	-	119	27	4	16	92	5	961
	c	66,9	x	205,2	385,7	400,0	320,0	180,4	500,0	61,1

TABL. 10. PODMIOTY GOSPODARKI NARODOWEJ WYREJESTROWANE WEDŁUG FORM PRAWNYCH ORAZ SEKCJI POLSKIEJ KLASYFIKACJI DZIAŁALNOŚCI (PKD) (dok.)

WYSZCZEGÓLNIENIE a - 31 XII 2007 b - 31 XII 2008 c - 2007 = 100	Ogółem	W tym							spółdzielnie	osoby fizyczne prowadzące działalność gospodarczą
		przedsiębiorstwa państwowe	spółki					cywilne		
			razem	w tym						
				handlowe		cywilne				
razem	akcyjne	z o.o.								
Administracja publiczna i obrona narodowa; obowiązkowe ubezpieczenia społeczne i zdrowotne ^Δ	a	7	-	-	-	-	-	-	-	-
	b	3	-	-	-	-	-	-	-	-
	c	42,9	x	x	x	x	x	x	x	x
Edukacja	a	187	-	6	-	-	-	6	-	132
	b	260	-	18	2	-	1	16	-	97
	c	139,0	x	300,0	x	x	x	266,7	x	73,5
Ochrona zdrowia i pomoc społeczna	a	204	-	6	-	-	-	6	-	192
	b	203	-	29	2	-	1	27	-	169
	c	99,5	x	483,3	x	x	x	450,0	x	88,0
Działalność usługowa, komunalna, społeczna i indywidualna, pozostała	a	483	-	15	1	-	1	14	1	365
	b	540	-	34	2	-	2	32	-	359
	c	111,8	x	226,7	200,0	x	200,0	228,6	x	98,4

TABL. 11. PODMIOTY GOSPODARKI NARODOWEJ WYREJESTROWANE WEDŁUG FORM PRAWNYCH ORAZ PODREGIONÓW I POWIATÓW

WYSZCZEGÓLNIENIE a - 31 XII 2007 b - 31 XII 2008 c - 2007 = 100	Ogółem	W tym							spółdzielnie	osoby fizyczne prowadzące działalność gospodarczą
		przedsiębiorstwa państwowe	spółki					cywilne		
			razem	w tym						
				handlowe		cywilne				
razem	akcyjne	z o.o.								
OGÓŁEM	a	9280	2	468	77	4	57	391	9	8633
	b	9368	-	1123	198	15	132	920	40	7884
	c	100,9	x	240,0	257,1	375,0	231,6	235,3	444,4	91,3
Podregion krośnieński	a	2333	-	72	10	1	7	62	1	2218
	b	2065	-	212	42	4	28	169	11	1736
	c	88,5	x	294,4	420,0	400,0	400,0	272,6	1100,0	78,3
Powiaty:										
bieszczadzki	a	147	-	3	-	-	-	3	-	142
	b	128	-	8	3	-	2	5	1	116
	c	87,1	x	266,7	x	x	x	166,7	x	81,7
brzozowski	a	332	-	3	-	-	-	3	-	320
	b	253	-	13	4	-	2	8	2	233
	c	76,2	x	433,3	x	x	x	266,7	x	72,8
jasielski	a	526	-	23	8	1	6	15	-	499
	b	421	-	41	7	2	4	34	1	354
	c	80,0	x	178,3	87,5	200,0	66,7	226,7	x	70,9

TABL. 11. PODMIOTY GOSPODARKI NARODOWEJ WYREJESTROWANE WEDŁUG FORM PRAWNYCH ORAZ PODREGIONÓW I POWIATÓW (cd.)

WYSZCZEGÓLNIENIE a – 31 XII 2007 b – 31 XII 2008 c – 2007 = 100	Ogółem	przed- siębio- rstwa pań- stwowe	W tym					spół- dzielnie	osoby fizyczne prowa- dzące działa- lność gospo- darczą	
			razem	spółki			cywilne			
				w tym						
				handlowe		z o.o.				
				razem	akcyjne					
Podregion krośnieński (dok.)										
Powiaty (dok.):										
krośnieński	a	429	-	10	-	-	-	10	-	417
	b	432	-	44	7	-	5	37	4	367
	c	100,7	x	440,0	x	x	x	370,0	x	88,0
leski	a	152	-	5	1	-	-	4	1	134
	b	148	-	12	4	-	3	8	-	126
	c	97,4	x	240,0	400,0	x	x	200,0	x	94,0
sanocki	a	447	-	9	-	-	-	9	-	429
	b	366	-	39	10	-	9	29	2	296
	c	81,9	x	433,3	x	x	x	322,2	x	69,0
Miasto na prawach powiatu:										
Krosno	a	300	-	19	1	-	1	18	-	277
	b	317	-	55	7	2	3	48	1	244
	c	105,7	x	289,5	700,0	x	300,0	266,7	x	88,1
Podregion przemyski	a	1489	1	60	9	-	6	51	3	1383
	b	1704	-	184	31	1	22	153	7	1426
	c	114,4	x	306,7	344,4	x	366,7	300,0	233,3	103,1
Powiaty:										
jarosławski	a	441	-	18	3	-	2	15	-	418
	b	641	-	89	9	-	7	80	1	518
	c	145,4	x	494,4	300,0	x	350,0	533,3	x	123,9
lubaczowski	a	149	-	3	1	-	1	2	-	144
	b	163	-	17	4	-	3	13	3	124
	c	109,4	x	566,7	400,0	x	300,0	650,0	x	86,1
przemyski	a	248	-	3	1	-	1	2	1	232
	b	223	-	19	1	-	1	18	-	195
	c	89,9	x	633,3	100,0	x	100,0	900,0	x	84,1
przeworski	a	200	-	13	1	-	1	12	-	183
	b	210	-	23	7	1	4	16	2	171
	c	105,0	x	176,9	700,0	x	400,0	133,3	x	93,4
Miasto na prawach powiatu:										
Przemysł	a	451	1	23	3	-	1	20	2	406
	b	467	-	36	10	-	7	26	1	418
	c	103,5	x	156,5	333,3	x	700,0	130,0	50,0	103,0
Podregion rzeszowski	a	3042	-	207	32	3	24	175	4	2799
	b	3000	-	329	64	6	37	262	11	2596
	c	98,6	x	158,9	200,0	200,0	154,2	149,7	275,0	92,7
Powiaty:										
kolbuszowski	a	126	-	10	4	-	2	6	-	115
	b	205	-	18	2	-	-	15	2	181
	c	162,7	x	180,0	50,0	x	x	250,0	x	157,4

TABL. 11. PODMIOTY GOSPODARKI NARODOWEJ WYREJESTROWANE WEDŁUG FORM PRAWNYCH ORAZ PODREGIONÓW I POWIATÓW (dok.)

WYSZCZEGÓLNIENIE a - 31 XII 2007 b - 31 XII 2008 c - 2007 = 100	Ogółem	przed- siębio- rstwa pań- stwowe	W tym					spół- dzielnie	osoby fizyczne prowa- dzące działa- lność gospo- darczą	
			razem	spółki			cywilne			
				w tym						
				handlowe		z o.o.				
				razem	akcyjne					
Podregion rzeszowski (dok.)										
Powiaty (dok.):										
łańcucki	a	317	-	21	4	1	2	17	1	286
	b	385	-	41	7	1	4	34	2	328
	c	121,5	x	195,2	175,0	100,0	200,0	200,0	200,0	114,7
ropczycko-sędziszowski	a	264	-	4	1	-	1	3	-	251
	b	216	-	16	3	1	2	13	2	196
	c	81,8	x	400,0	300,0	x	200,0	433,3	x	78,1
rzeszowski	a	817	-	33	5	-	5	28	1	780
	b	656	-	58	5	-	1	53	-	583
	c	80,3	x	175,8	100,0	x	20,0	189,3	x	74,7
strzyżowski	a	273	-	7	-	-	-	7	-	264
	b	192	-	8	2	-	1	5	1	181
	c	70,3	x	114,3	x	x	x	71,4	x	68,6
Miasto na prawach powiatu:										
Rzeszów	a	1245	-	132	18	2	14	114	2	1103
	b	1346	-	188	45	4	29	142	4	1127
	c	108,1	x	142,4	250,0	200,0	207,1	124,6	200,0	102,2
Podregion tarnobrzeski ...	a	2416	1	129	26	-	20	103	1	2233
	b	2599	-	398	61	4	45	336	11	2126
	c	107,6	x	308,5	234,6	x	225,0	326,2	1100,0	95,2
Powiaty:										
dębicki	a	593	-	28	4	-	3	24	1	549
	b	545	-	48	16	-	10	32	4	485
	c	91,9	x	171,4	400,0	x	333,3	133,3	400,0	88,3
leżajski	a	250	-	10	1	-	1	9	-	232
	b	238	-	18	4	-	2	14	1	210
	c	95,2	x	180,0	400,0	x	200,0	155,6	x	90,5
mielecki	a	493	-	40	10	-	8	30	-	442
	b	553	-	123	17	2	12	106	1	411
	c	112,2	x	307,5	170,0	x	150,0	353,3	x	93,0
nizański	a	173	1	4	-	-	-	4	-	168
	b	216	-	39	6	1	5	33	1	175
	c	124,9	x	975,0	x	x	x	825,0	x	104,2
stalowowolski	a	458	-	26	10	-	7	16	-	431
	b	534	-	84	12	-	11	71	3	438
	c	116,6	x	323,1	120,0	x	157,1	443,8	x	101,6
tarnobrzeski	a	167	-	7	1	-	1	6	-	154
	b	172	-	18	3	-	3	15	-	149
	c	103,0	x	257,1	300,0	x	300,0	250,0	x	96,8
Miasto na prawach powiatu:										
Tarnobrzeg	a	282	-	14	-	-	-	14	-	257
	b	341	-	68	3	1	2	65	1	258
	c	120,9	x	485,7	x	x	x	464,3	x	100,4

TABL. 12. SPÓŁKI HANDLOWE WEDŁUG FORM PRAWNYCH ORAZ SEKCJI POLSKIEJ KLASYFIKACJI DZIAŁALNOŚCI (PKD)

WYSZCZEGÓLNIENIE		Spółki kapitałowe			Spółki osobowe					
		Ogółem	razem	akcyjne	z ograniczoną odpowiedzialnością	razem	partner-skie	jawne	koman-dytowe	koman-dytowo-akcyjne
a - 31 XII 2007										
b - 31 XII 2008										
c - 2007 = 100										
OGÓŁEM	a	6413	5089	239	4850	1324	87	1183	50	4
	b	6629	5198	231	4967	1431	89	1265	74	3
	c	103,4	102,1	96,7	102,4	108,1	102,3	106,9	148,0	75,0
Rolnictwo, łowiectwo i leśnictwo	a	62	61	1	60	1	-	1	-	-
	b	67	65	1	64	2	-	2	-	-
	c	108,1	106,6	100,0	106,7	200,0	x	200,0	x	x
Rybackstwo	a	4	4	-	4	-	-	-	-	-
	b	4	4	-	4	-	-	-	-	-
	c	100,0	100,0	x	100,0	x	x	x	x	x
Przemysł	a	1618	1390	108	1282	228	-	225	2	1
	b	1623	1386	104	1282	237	-	231	4	2
	c	100,3	99,7	96,3	100,0	103,9	x	102,7	200,0	200,0
górnictwo	a	24	19	1	18	5	-	5	-	-
	b	25	20	2	18	5	-	5	-	-
	c	104,2	105,3	200,0	100,0	100,0	x	100,0	x	x
przetwórstwo przemysłowe	a	1505	1283	101	1182	222	-	219	2	1
	b	1498	1270	96	1174	228	-	223	3	2
	c	99,5	99,0	95,0	99,3	102,7	x	101,8	150,0	200,0
wytwarzanie i zaopatrywanie w energię elektryczną, gaz, wodę	a	89	88	6	82	1	-	1	-	-
	b	100	96	6	90	4	-	3	1	-
	c	112,4	109,1	100,0	109,8	400,0	x	300,0	x	x
Budownictwo	a	631	558	25	533	73	-	68	4	1
	b	651	562	23	539	89	-	80	9	-
	c	103,2	100,7	92,0	101,1	121,9	x	117,6	225,0	x
Handel i naprawy ^Δ	a	2523	1810	56	1754	713	-	685	28	-
	b	2573	1823	55	1768	750	-	712	38	-
	c	102,0	100,7	98,2	100,8	105,2	x	103,9	135,7	x
Hotele i restauracje	a	125	108	1	107	17	-	17	-	-
	b	137	116	1	115	21	-	20	1	-
	c	109,6	107,4	100,0	107,5	123,5	x	117,6	x	x
Transport, gospodarka magazynowa i łączność	a	290	241	10	231	49	-	48	1	-
	b	285	237	10	227	48	-	47	1	-
	c	98,3	98,3	100,0	98,3	98,0	x	97,9	100,0	x
Pośrednictwo finansowe	a	89	54	3	51	35	-	33	2	-
	b	98	59	3	56	39	-	36	3	-
	c	110,1	109,3	100,0	109,8	111,4	x	109,1	150,0	x

TABL. 12. SPÓŁKI HANDLOWE WEDŁUG FORM PRAWNYCH ORAZ SEKCJI POLSKIEJ KLASYFIKACJI DZIAŁALNOŚCI (PKD) (dok.)

WYSZCZEGÓLNIENIE		Spółki kapitałowe			Spółki osobowe					
		Ogółem	razem	akcyjne	z ograniczoną odpowiedzialnością	razem	partner-skie	jawne	koman-dytowe	koman-dytowo-akcyjne
<i>a</i> - 31 XII 2007										
<i>b</i> - 31 XII 2008										
<i>c</i> - 2007 = 100										
Obsługa nieruchomości i firm ^Δ	<i>a</i>	747	633	27	606	114	19	80	13	2
	<i>b</i>	839	700	26	674	139	17	104	17	1
	<i>c</i>	112,3	110,6	96,3	111,2	121,9	89,5	130,0	130,8	50,0
Administracja publiczna i obrona narodowa; obo-wiązkowe ubezpieczenia społeczne i zdrowotne ^Δ	<i>a</i>	4	4	-	4	-	-	-	-	-
	<i>b</i>	4	4	-	4	-	-	-	-	-
	<i>c</i>	100,0	100,0	x	100,0	x	x	x	x	x
Edukacja	<i>a</i>	38	36	-	36	2	-	2	-	-
	<i>b</i>	43	39	-	39	4	-	4	-	-
	<i>c</i>	113,2	108,3	x	108,3	200,0	x	200,0	x	x
Ochrona zdrowia i pomoc społeczna	<i>a</i>	187	101	2	99	86	68	18	-	-
	<i>b</i>	202	108	2	106	94	72	21	1	-
	<i>c</i>	108,0	106,9	100,0	107,1	109,3	105,9	116,7	x	x
Działalność usługowa ko-munalna, społeczna indy-widualna, pozostała	<i>a</i>	95	89	6	83	6	-	6	-	-
	<i>b</i>	103	95	6	89	8	-	8	-	-
	<i>c</i>	108,4	106,7	100,0	107,2	133,3	x	133,3	x	x

SPÓŁKI HANDLOWE WEDŁUG RODZAJU KAPITAŁU

Stan w dniu 31 XII

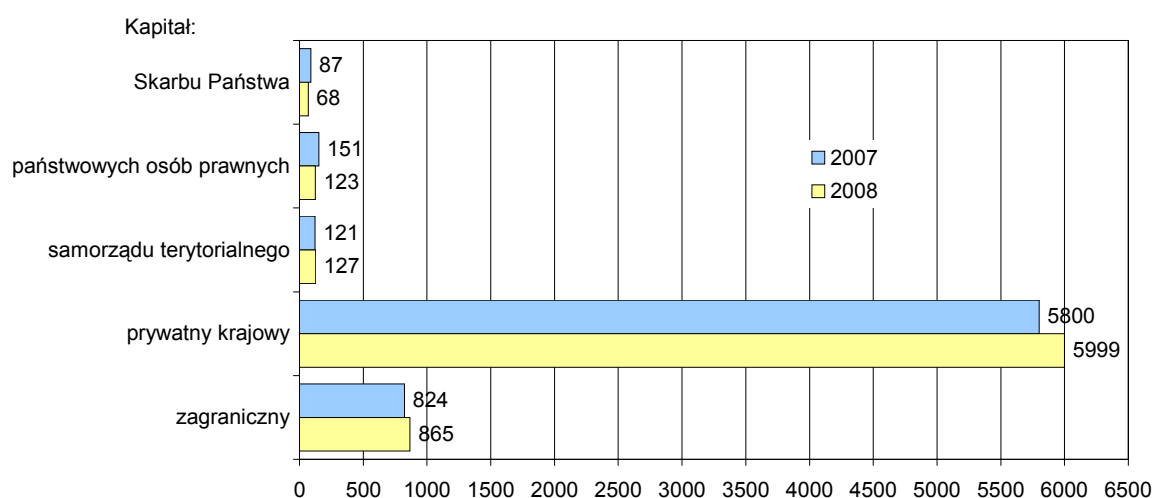

TABL. 13. SPÓŁKI HANDLOWE WEDŁUG RODZAJU KAPITAŁU ORAZ FORM PRAWNYCH

WYSZCZEGÓLNIENIE a - 31 XII 2007 b - 31 XII 2008 c - 2007 = 100	Ogółem ¹	Rodzaj kapitału										
		Skarbu Państwa		państwowych osób prawnych		samorządu terytorialnego		prywatnego krajowego		zagranicznego		
		razem	w tym jednoosobowe	razem	w tym o jednorodnym rodzaju	razem	w tym o jednorodnym rodzaju	razem	w tym o jednorodnym rodzaju	razem	w tym o jednorodnym rodzaju	
OGÓŁEM	a	6413	87	29	151	62	121	78	5800	5108	824	424
	b	6629	68	25	123	39	127	81	5999	5297	865	465
	c	103,4	78,2	86,2	81,5	62,9	105,0	103,8	103,4	103,7	105,0	109,7
Spółki kapitałowe	a	5089	87	29	151	62	121	78	4489	3820	802	411
	b	5198	68	25	123	39	127	81	4587	3921	833	446
	c	102,1	78,2	86,2	81,5	62,9	105,0	103,8	102,2	102,6	103,9	108,5
z tego:												
spółki akcyjne	a	239	58	19	15	2	13	1	209	116	30	5
	b	231	46	15	13	-	14	1	206	119	27	7
	c	96,7	79,3	78,9	86,7	x	107,7	100,0	98,6	102,6	90,0	140,0
spółki z o.o.	a	4850	29	10	136	60	108	77	4280	3704	772	406
	b	4967	22	10	110	39	113	80	4381	3802	806	439
	c	102,4	75,9	100,0	80,9	65,0	104,6	103,9	102,4	102,6	104,4	108,1
Spółki osobowe	a	1324	-	-	-	-	-	-	1311	1288	22	13
	b	1431	-	-	-	-	-	-	1412	1376	32	19
	c	108,1	x	x	x	x	x	x	107,7	106,8	145,5	146,2
z tego:												
spółki partnerskie	a	87	-	-	-	-	-	-	87	87	-	-
	b	89	-	-	-	-	-	-	89	89	-	-
	c	102,3	x	x	x	x	x	x	102,3	102,3	x	x
spółki jawne	a	1183	-	-	-	-	-	-	1182	1176	4	1
	b	1265	-	-	-	-	-	-	1265	1257	4	-
	c	106,9	x	x	x	x	x	x	107,0	106,9	100,0	x
spółki komandytowe	a	50	-	-	-	-	-	-	38	21	18	12
	b	74	-	-	-	-	-	-	55	27	28	19
	c	148,0	x	x	x	x	x	x	144,7	128,6	155,6	158,3
spółki komandytowo-akcyjne	a	4	-	-	-	-	-	-	4	4	-	-
	b	3	-	-	-	-	-	-	3	3	-	-
	c	75,0	x	x	x	x	x	x	75,0	75,0	x	x

¹ Sumy danych według rodzajów kapitału nie równają się ich ogólnej liczbie, ponieważ spółki o mieszanym kapitale występują w dwóch lub więcej rubrykach tablicy, zależnie od rodzaju kapitału zaangażowanego w spółce.

SPÓŁKI HANDLOWE Z UDZIAŁEM KAPITAŁU ZAGRANICZNEGO WEDŁUG SEKCJI PKD
Stan w dniu 31 XII

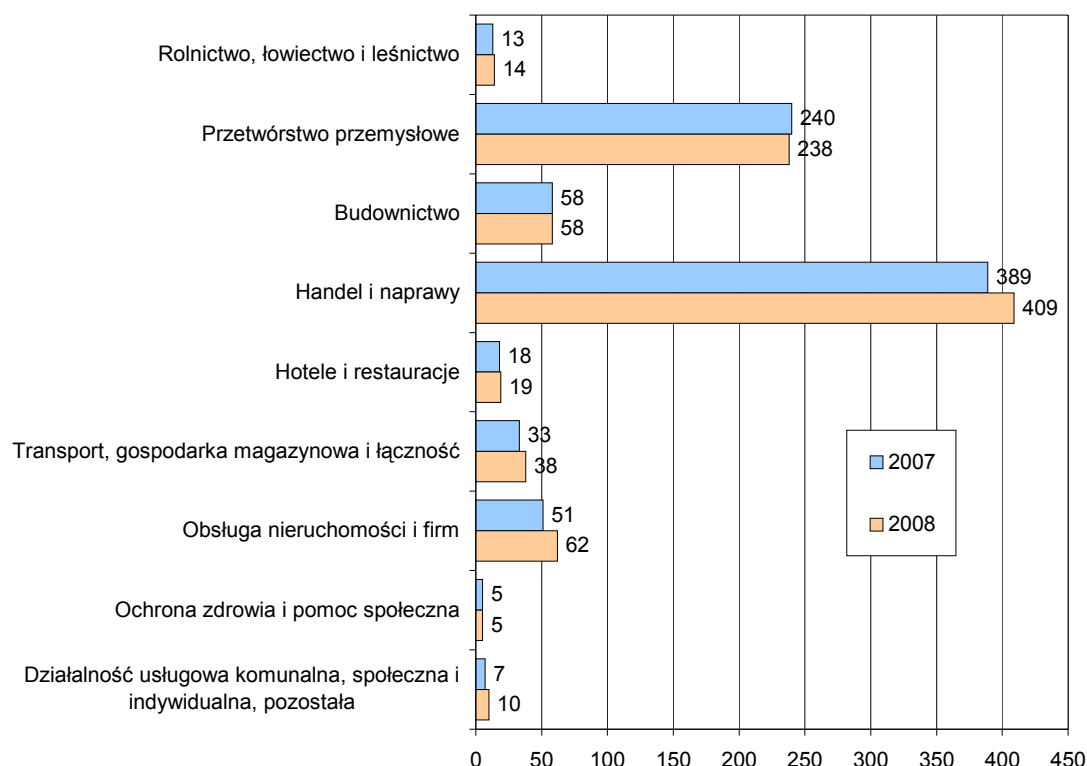

TABL. 14. SPÓŁKI HANDLOWE WEDŁUG RODZAJU KAPITAŁU W UKŁADZIE PODREGIONÓW I POWIATÓW

WYSZCZEGÓLNIENIE	Ogółem ¹	Według rodzaju kapitału										
		Skarbu Państwa		państwowych osób prawnych		samorządu terytorialnego		prywatnego krajowego		z zagranicznego		
		razem	w tym jednoosobowe	razem	w tym o jednorodnym rodzaju	razem	w tym o jednorodnym rodzaju	razem	w tym o jednorodnym rodzaju	razem	w tym o jednorodnym rodzaju	
OGÓŁEM	<i>a</i>	6413	87	29	151	62	121	78	5800	5108	824	424
	<i>b</i>	6629	68	25	123	39	127	81	5999	5297	865	465
	<i>c</i>	103,4	78,2	86,2	81,5	62,9	105,0	103,8	103,4	103,7	105,0	109,7
Podregion krośnieński	<i>a</i>	1167	24	12	32	14	30	21	1048	915	145	71
	<i>b</i>	1181	21	10	30	13	30	21	1068	944	138	69
	<i>c</i>	101,2	87,5	83,3	93,8	92,9	100,0	100,0	101,9	103,2	95,2	97,2
Powiaty:												
bieszczadzki	<i>a</i>	50	1	-	-	-	5	5	42	37	7	3
	<i>b</i>	51	1	-	-	-	4	4	44	40	6	3
	<i>c</i>	102,0	100,0	x	x	x	80,0	80,0	104,8	108,1	85,7	100,0

¹ Sumy danych według rodzajów kapitału nie równają się ich ogólnej liczbie, ponieważ spółki o mieszanym kapitale występują w dwóch lub więcej rubrykach tablicy, zależnie od rodzaju kapitału zaangażowanego w spółce.

TABL. 14. SPÓŁKI HANDLOWE WEDŁUG RODZAJU KAPITAŁU W UKŁADZIE PODREGIONÓW I POWIATÓW (cd.)

WYSZCZEGÓLNIENIE a - 31 XII 2007 b - 31 XII 2008 c - 2007 = 100	Ogółem ¹	Według rodzaju kapitału										
		Skarbu Państwa		państwowych osób prawnych		samorządu terytorialnego		prywatnego krajowego		zagranicznego		
		razem	w tym jednoosobowe	razem	w tym o jednorodnym rodzaju	razem	w tym o jednorodnym rodzaju	razem	w tym o jednorodnym rodzaju	razem	w tym o jednorodnym rodzaju	
Powiaty (dok.):												
brzozowski	a	64	4	1	-	-	2	2	57	46	10	4
	b	62	3	1	-	-	2	2	56	45	10	3
	c	96,9	75,0	100,0	x	x	100,0	100,0	98,2	97,8	100,0	75,0
jasielski	a	248	7	4	11	6	3	3	221	194	25	14
	b	253	6	3	10	6	3	3	228	202	25	13
	c	102,0	85,7	75,0	90,9	100,0	100,0	100,0	103,2	104,1	100,0	92,9
krośnieński	a	150	4	3	5	2	3	2	140	119	15	3
	b	153	4	3	5	2	3	2	143	123	13	3
	c	102,0	100,0	100,0	100,0	100,0	100,0	100,0	102,1	103,4	86,7	100,0
leski	a	64	1	1	-	-	1	1	59	51	10	3
	b	57	1	1	-	-	1	1	52	45	10	3
	c	89,1	100,0	100,0	x	x	100,0	100,0	88,1	88,2	100,0	100,0
sanocki	a	244	4	1	4	1	7	4	222	196	32	15
	b	251	3	1	4	1	7	4	230	205	29	15
	c	102,9	75,0	100,0	100,0	100,0	100,0	100,0	103,6	104,6	90,6	100,0
Miasto na prawach powiatu:												
Krosno	a	347	3	2	12	5	9	4	307	272	46	29
	b	354	3	1	11	4	10	5	315	284	45	29
	c	102,0	100,0	50,0	91,7	80,0	111,1	125,0	102,6	104,4	97,8	100,0
Podregion przemyski	a	908	12	5	10	1	18	14	807	707	145	80
	b	934	11	5	9	-	19	16	821	725	153	91
	c	102,9	91,7	100,0	90,0	x	105,6	114,3	101,7	102,5	105,5	113,8
Powiaty:												
jarosławski	a	264	3	1	2	-	4	3	248	218	32	12
	b	270	3	1	2	-	5	4	252	222	33	13
	c	102,3	100,0	100,0	100,0	x	125,0	133,3	101,6	101,8	103,1	108,3
lubaczowski	a	69	2	1	-	-	2	2	63	55	9	3
	b	73	2	1	-	-	2	2	65	56	11	5
	c	105,8	100,0	100,0	x	x	100,0	100,0	103,2	101,8	122,2	166,7
przemyski	a	73	2	2	-	-	1	1	62	57	13	8
	b	80	2	2	-	-	1	1	66	60	17	11
	c	109,6	100,0	100,0	x	x	100,0	100,0	106,5	105,3	130,8	137,5
przeworski	a	101	2	1	3	1	3	2	86	67	24	11
	b	106	2	1	2	-	3	3	89	70	26	13
	c	105,0	100,0	100,0	66,7	x	100,0	150,0	103,5	104,5	108,3	118,2
Miasto na prawach powiatu:												
Przemysł	a	401	3	-	5	-	8	6	348	310	67	46
	b	405	2	-	5	-	8	6	349	317	66	49
	c	101,0	66,7	x	100,0	x	100,0	100,0	100,3	102,3	98,5	106,5

¹ Sumy danych według rodzajów kapitału nie równają się ich ogólnej liczbie, ponieważ spółki o mieszanym kapitale występują w dwóch lub więcej rubrykach tablicy, zależnie od rodzaju kapitału zaangażowanego w spółce.

TABL. 14. SPÓŁKI HANDLOWE WEDŁUG RODZAJU KAPITAŁU W UKŁADZIE PODREGIONÓW I POWIATÓW (dok.)

WYSZCZEGÓLNIENIE	Ogółem ¹	Według rodzaju kapitału											
		Skarbu Państwa		państwowych osób prawnych		samorządu terytorialnego		prywatnego krajowego		zagranicznego			
		razem	w tym jednoosobowe	razem	w tym o jednorodnym rodzaju	razem	w tym o jednorodnym rodzaju	razem	w tym o jednorodnym rodzaju	razem	w tym o jednorodnym rodzaju		
a - 31 XII 2007 b - 31 XII 2008 c - 2007 = 100													
Podregion rzeszowski	a	2583	23	4	27	5	25	16	2410	2132	297	143	
	b	2702	19	5	23	2	26	17	2512	2215	323	161	
	c	104,6	82,6	125,0	85,2	40,0	104,0	106,3	104,2	103,9	108,8	112,6	
Powiaty:													
kolbuszowski	a	83	-	-	1	-	-	-	81	72	7	2	
	b	91	-	-	1	1	-	-	87	78	8	3	
	c	109,6	x	x	100,0	x	x	x	107,4	108,3	114,3	150,0	
łańcucki	a	163	5	-	1	1	3	2	146	123	29	13	
	b	167	2	1	-	-	3	2	150	128	29	14	
	c	102,5	40,0	x	x	x	100,0	100,0	102,7	104,1	100,0	107,7	
ropczycko-sędziszowski	a	101	3	1	1	1	5	3	74	57	30	22	
	b	104	2	1	1	1	5	4	78	63	27	20	
	c	103,0	66,7	100,0	100,0	100,0	100,0	133,3	105,4	110,5	90,0	90,9	
rzeszowski	a	383	2	1	1	1	6	4	356	320	47	21	
	b	401	2	1	1	-	7	4	378	338	45	17	
	c	104,7	100,0	100,0	100,0	x	116,7	100,0	106,2	105,6	95,7	81,0	
strzyżowski	a	63	-	-	-	-	3	3	59	52	8	1	
	b	69	-	-	-	-	3	3	65	57	9	1	
	c	109,5	x	x	x	x	100,0	100,0	110,2	109,6	112,5	100,0	
Miasto na prawach powiatu:													
Rzeszów	a	1790	13	2	23	2	8	4	1694	1508	176	84	
	b	1870	13	2	20	-	8	4	1754	1551	205	106	
	c	104,5	100,0	100,0	87,0	x	100,0	100,0	103,5	102,9	116,5	126,2	
Podregion tarnobrzegi	a	1755	28	8	82	42	48	27	1535	1354	237	130	
	b	1812	17	5	61	24	52	27	1598	1413	251	144	
	c	103,2	60,7	62,5	74,4	57,1	108,3	100,0	104,1	104,4	105,9	110,8	
Powiaty:													
dębicki	a	396	8	2	2	1	5	4	367	324	48	22	
	b	409	4	2	2	1	6	5	376	332	52	25	
	c	103,3	50,0	100,0	100,0	100,0	120,0	125,0	102,5	102,5	108,3	113,6	
leżajski	a	115	3	1	16	3	6	4	95	75	14	8	
	b	114	2	1	13	1	7	5	95	75	16	8	
	c	99,1	66,7	100,0	81,3	33,3	116,7	125,0	100,0	100,0	114,3	100,0	
mielecki	a	453	7	1	25	11	14	7	397	348	59	31	
	b	477	5	-	17	5	15	7	423	371	65	36	
	c	105,3	71,4	x	68,0	45,5	107,1	100,0	106,5	106,6	110,2	116,1	
nizański	a	69	1	-	2	2	3	3	63	59	4	1	
	b	71	-	-	2	2	3	3	65	62	4	1	
	c	102,9	x	x	100,0	100,0	100,0	100,0	103,2	105,1	100,0	100,0	
stalowowolski	a	374	5	2	21	16	7	3	322	295	51	30	
	b	390	4	1	14	8	7	3	344	312	53	34	
	c	104,3	80,0	50,0	66,7	50,0	100,0	100,0	106,8	105,8	103,9	113,3	
tarnobrzegi	a	87	-	-	6	5	3	1	72	64	12	9	
	b	83	-	-	4	3	4	1	71	62	12	7	
	c	95,4	x	x	66,7	60,0	133,3	100,0	98,6	96,9	100,0	77,8	
Miasto na prawach powiatu:													
Tarnobrzeg	a	261	4	2	10	4	10	5	219	189	49	29	
	b	268	2	1	9	4	10	3	224	199	49	33	
	c	102,7	50,0	50,0	90,0	100,0	100,0	60,0	102,3	105,3	100,0	113,8	

¹ Sumy danych według rodzajów kapitału nie równają się ich ogólnej liczbie, ponieważ spółki o mieszanym kapitale występują w dwóch lub więcej rubrykach tablicy, zależnie od rodzaju kapitału zaangażowanego w spółce.

**OSOBY FIZYCZNE PROWADZĄCE DZIAŁALNOŚĆ GOSPODARCZĄ
WEDŁUG SEKCJI PKD W 2008 R.**

Stan w dniu 31 XII

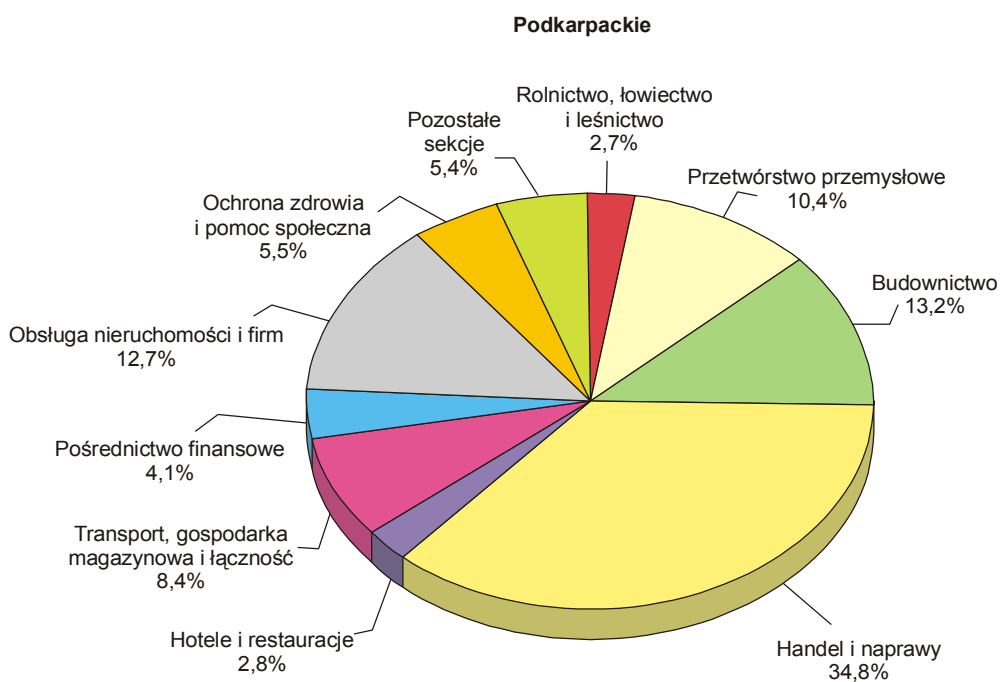
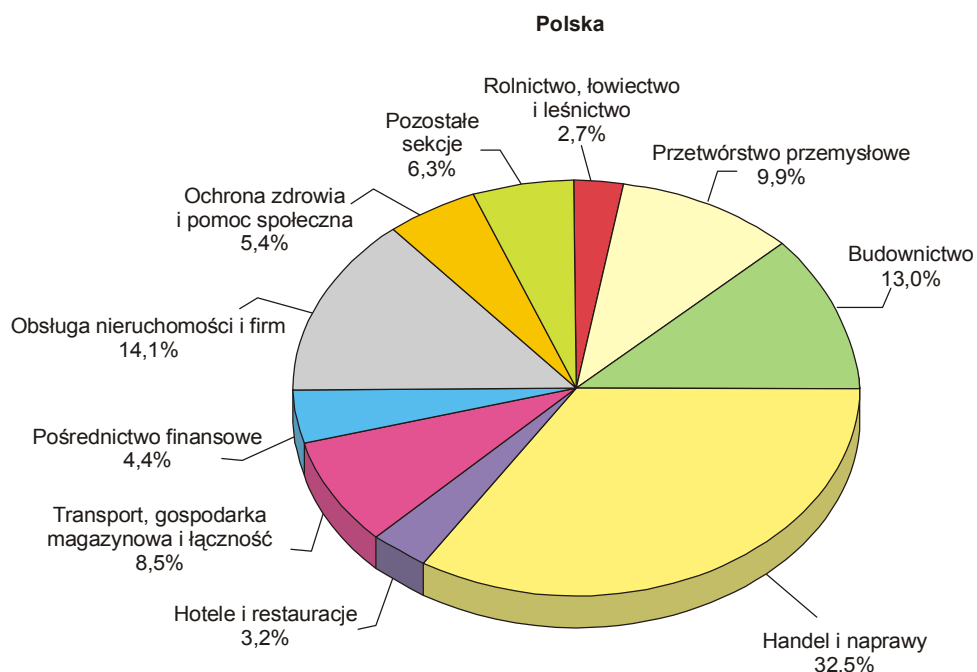

TABL. 15. OSOBY FIZYCZNE PROWADZĄCE DZIAŁALNOŚĆ GOSPODARCZĄ WEDŁUG SEKCJI POLSKIEJ KLASYFIKACJI DZIAŁALNOŚCI (PKD) W UKŁADZIE PODREGIONÓW, POWIATÓW I GMIN

WYSZCZEGÓLNIENIE		W tym							
		Ogółem	prze- twórstwo przemys- łowe	budo- wnictwo	handel i napra- wy ^Δ	hotele i res- tauracje	transport, gospo- darka magazy- nowa i łączność	pośre- dnictwo finan- sowe	obsługa nierucho- mości i firm ^Δ
WOJEWÓDZTWO	<i>a</i>	109503	11448	13411	39145	3133	9205	4477	14089
	<i>b</i>	111716	11526	14722	38827	3195	9365	4627	14241
	<i>c</i>	102,0	100,7	109,8	99,2	102,0	101,7	103,4	101,1
Podregion krośnieński	<i>a</i>	25747	2815	3146	8721	998	2161	882	2903
	<i>b</i>	26575	2858	3509	8762	1046	2211	925	2962
	<i>c</i>	103,2	101,5	111,5	100,5	104,8	102,3	104,9	102,0
POWIAT BIESZCZADZKI	<i>a</i>	1676	157	157	447	121	142	35	129
	<i>b</i>	1719	164	178	441	126	140	29	133
	<i>c</i>	102,6	104,5	113,4	98,7	104,1	98,6	82,9	103,1
<i>Gmina miejsko-wiejska</i> Ustrzyki Dolne	<i>a</i>	1245	115	136	394	81	111	31	111
	<i>b</i>	1278	117	154	393	83	107	26	114
	<i>c</i>	102,7	101,7	113,2	99,7	102,5	96,4	83,9	102,7
miasto	<i>a</i>	803	64	97	277	53	70	24	87
	<i>b</i>	831	63	110	281	54	67	22	91
	<i>c</i>	103,5	98,4	113,4	101,4	101,9	95,7	91,7	104,6
wieś	<i>a</i>	442	51	39	117	28	41	7	24
	<i>b</i>	447	54	44	112	29	40	4	23
	<i>c</i>	101,1	105,9	112,8	95,7	103,6	97,6	57,1	95,8
<i>Gminy wiejskie</i> Czarna	<i>a</i>	123	12	7	19	7	10	1	4
	<i>b</i>	126	15	9	15	7	11	1	4
	<i>c</i>	102,4	125,0	128,6	78,9	100,0	110,0	100,0	100,0
Lutowiska	<i>a</i>	308	30	14	34	33	21	3	14
	<i>b</i>	315	32	15	33	36	22	2	15
	<i>c</i>	102,3	106,7	107,1	97,1	109,1	104,8	66,7	107,1
POWIAT BRZozowski	<i>a</i>	2635	320	638	754	39	213	88	268
	<i>b</i>	2749	329	712	761	47	220	82	257
	<i>c</i>	104,3	102,8	111,6	100,9	120,5	103,3	93,2	95,9
<i>Gmina miejsko-wiejska</i> Brzozów	<i>a</i>	1116	110	214	370	17	73	48	137
	<i>b</i>	1183	116	247	376	20	75	48	134
	<i>c</i>	106,0	105,5	115,4	101,6	117,6	102,7	100,0	97,8
miasto	<i>a</i>	528	46	80	189	6	28	24	69
	<i>b</i>	551	50	83	188	8	25	24	73
	<i>c</i>	104,4	108,7	103,8	99,5	133,3	89,3	100,0	105,8
wieś	<i>a</i>	588	64	134	181	11	45	24	68
	<i>b</i>	632	66	164	188	12	50	24	61
	<i>c</i>	107,5	103,1	122,4	103,9	109,1	111,1	100,0	89,7
<i>Gminy wiejskie</i> Domaradz	<i>a</i>	246	33	92	54	5	12	9	22
	<i>b</i>	251	35	95	55	5	13	9	19
	<i>c</i>	102,0	106,1	103,3	101,9	100,0	108,3	100,0	86,4
Dydnia	<i>a</i>	310	24	80	92	5	37	7	31
	<i>b</i>	331	25	91	97	6	43	5	30
	<i>c</i>	106,8	104,2	113,8	105,4	120,0	116,2	71,4	96,8
Haczów	<i>a</i>	425	62	110	112	5	39	17	33
	<i>b</i>	428	62	120	105	9	34	14	32
	<i>c</i>	100,7	100,0	109,1	93,8	180,0	87,2	82,4	97,0

TABL. 15. OSOBY FIZYCZNE PROWADZĄCE DZIAŁALNOŚĆ GOSPODARCZĄ WEDŁUG SEKCJI POLSKIEJ KLASYFIKACJI DZIAŁALNOŚCI (PKD) W UKŁADZIE PODREGIONÓW, POWIATÓW I GMIN (cd.)

WYSZCZEGÓLNIENIE	Ogółem	W tym						
		prze- twórstwo przemys- łowe	budo- wnictwo	handel i napra- wy ^Δ	hotele i res- tauracje	transport, gospo- darka magazy- nowa i łączność	pośre- dnictwo finan- sowe	obsługa nierucho- mości i firm ^Δ
POWIAT BRZOZOWSKI (dok.) <i>Gminy wiejskie (dok.)</i>								
Jasienica Rosielna a	274	47	73	78	2	19	4	27
b	279	48	80	78	1	20	4	25
c	101,8	102,1	109,6	100,0	50,0	105,3	100,0	92,6
Nozdrzec a	264	44	69	48	5	33	3	18
b	277	43	79	50	6	35	2	17
c	104,9	97,7	114,5	104,2	120,0	106,1	66,7	94,4
POWIAT JASIELSKI a	5436	613	557	2143	150	507	160	614
b	5661	634	650	2199	151	511	181	625
c	104,1	103,4	116,7	102,6	100,7	100,8	113,1	101,8
<i>Gmina miejska</i>								
Jasło a	2632	226	191	1056	82	193	96	391
b	2712	224	219	1085	78	189	108	399
c	103,0	99,1	114,7	102,7	95,1	97,9	112,5	102,0
<i>Gminy wiejskie</i>								
Brzyska a	186	15	42	78	-	19	4	11
b	200	18	48	82	-	21	4	12
c	107,5	120,0	114,3	105,1	x	110,5	100,0	109,1
Dębowiec a	314	46	51	114	9	38	8	28
b	335	53	66	108	8	37	10	29
c	106,7	115,2	129,4	94,7	88,9	97,4	125,0	103,6
Jasło a	693	82	73	286	11	85	15	65
b	722	84	89	295	12	85	17	65
c	104,2	102,4	121,9	103,1	109,1	100,0	113,3	100,0
Kołaczyce a	240	31	36	92	6	20	6	27
b	253	30	41	96	10	16	9	27
c	105,4	96,8	113,9	104,3	166,7	80,0	150,0	100,0
Krempna a	65	4	5	12	5	6	-	3
b	62	3	6	10	3	7	-	2
c	95,4	75,0	120,0	83,3	60,0	116,7	x	66,7
Nowy Żmigród a	357	42	38	150	10	47	6	25
b	377	49	43	153	10	52	7	25
c	105,6	116,7	113,2	102,0	100,0	110,6	116,7	100,0
Osiek Jasielski a	221	51	27	71	7	36	2	14
b	229	53	30	72	7	38	2	13
c	103,6	103,9	111,1	101,4	100,0	105,6	100,0	92,9
Skolyszyn a	443	56	64	190	12	37	12	28
b	470	56	74	195	15	37	14	32
c	106,1	100,0	115,6	102,6	125,0	100,0	116,7	114,3
Tarnowiec a	285	60	30	94	8	26	11	22
b	301	64	34	103	8	29	10	21
c	105,6	106,7	113,3	109,6	100,0	111,5	90,9	95,5

TABL. 15. OSOBY FIZYCZNE PROWADZĄCE DZIAŁALNOŚĆ GOSPODARCZĄ WEDŁUG SEKCJI POLSKIEJ KLASYFIKACJI DZIAŁALNOŚCI (PKD) W UKŁADZIE PODREGIONÓW, POWIATÓW I GMIN (cd.)

WYSZCZEGÓLNIENIE		Ogółem	W tym						
			prze- twórstwo przemys- łowe	budo- wnictwo	handel i napra- wy ^Δ	hotele i res- tauracje	transport, gospo- darka magazy- nowa i łączność	pośre- dnictwo finan- sowe	obsługa nierucho- mości i firm ^Δ
	<i>a</i> - 31 XII 2007								
	<i>b</i> - 31 XII 2008								
	<i>c</i> - 2007 = 100								
POWIAT KROŚNIENSKI	<i>a</i>	5371	734	819	1771	162	511	183	490
	<i>b</i>	5570	744	888	1800	179	512	198	518
	<i>c</i>	103,7	101,4	108,4	101,6	110,5	100,2	108,2	105,7
<i>Gminy miejsko-wiejskie</i>									
Dukla	<i>a</i>	657	74	98	213	13	74	18	52
	<i>b</i>	690	71	106	219	16	77	19	55
	<i>c</i>	105,0	95,9	108,2	102,8	123,1	104,1	105,6	105,8
miasto	<i>a</i>	144	19	13	48	5	15	6	16
	<i>b</i>	148	19	14	49	5	17	6	16
	<i>c</i>	102,8	100,0	107,7	102,1	100,0	113,3	100,0	100,0
wieś	<i>a</i>	513	55	85	165	8	59	12	36
	<i>b</i>	542	52	92	170	11	60	13	39
	<i>c</i>	105,7	94,5	108,2	103,0	137,5	101,7	108,3	108,3
Iwonicz-Zdrój	<i>a</i>	597	63	121	171	34	52	15	60
	<i>b</i>	606	64	131	170	36	48	16	64
	<i>c</i>	101,5	101,6	108,3	99,4	105,9	92,3	106,7	106,7
miasto	<i>a</i>	187	7	15	52	29	17	5	26
	<i>b</i>	184	6	18	51	29	14	5	26
	<i>c</i>	98,4	85,7	120,0	98,1	100,0	82,4	100,0	100,0
wieś	<i>a</i>	410	56	106	119	5	35	10	34
	<i>b</i>	422	58	113	119	7	34	11	38
	<i>c</i>	102,9	103,6	106,6	100,0	140,0	97,1	110,0	111,8
Jedlicze	<i>a</i>	633	85	56	216	12	81	23	74
	<i>b</i>	662	94	62	220	12	83	23	79
	<i>c</i>	104,6	110,6	110,7	101,9	100,0	102,5	100,0	106,8
miasto	<i>a</i>	279	38	19	102	6	30	16	39
	<i>b</i>	295	43	21	100	7	33	15	43
	<i>c</i>	105,7	113,2	110,5	98,0	116,7	110,0	93,8	110,3
wieś	<i>a</i>	354	47	37	114	6	51	7	35
	<i>b</i>	367	51	41	120	5	50	8	36
	<i>c</i>	103,7	108,5	110,8	105,3	83,3	98,0	114,3	102,9
Rymanów	<i>a</i>	918	107	180	280	47	74	30	90
	<i>b</i>	942	108	197	271	46	73	37	90
	<i>c</i>	102,6	100,9	109,4	96,8	97,9	98,6	123,3	100,0
miasto	<i>a</i>	279	39	43	93	9	20	13	28
	<i>b</i>	290	40	47	92	9	20	15	28
	<i>c</i>	103,9	102,6	109,3	98,9	100,0	100,0	115,4	100,0
wieś	<i>a</i>	639	68	137	187	38	54	17	62
	<i>b</i>	652	68	150	179	37	53	22	62
	<i>c</i>	102,0	100,0	109,5	95,7	97,4	98,1	129,4	100,0
<i>Gminy wiejskie</i>									
Chorkówka	<i>a</i>	533	71	93	193	11	46	26	37
	<i>b</i>	544	67	93	201	15	47	27	35
	<i>c</i>	102,1	94,4	100,0	104,1	136,4	102,2	103,8	94,6
Korczyna	<i>a</i>	539	75	76	173	9	57	18	58
	<i>b</i>	568	84	79	173	13	57	18	71
	<i>c</i>	105,4	112,0	103,9	100,0	144,4	100,0	100,0	122,4
Krościenko Wyżne	<i>a</i>	403	82	49	131	9	36	11	39
	<i>b</i>	424	80	61	135	9	36	15	42
	<i>c</i>	105,2	97,6	124,5	103,1	100,0	100,0	136,4	107,7

TABL. 15. OSOBY FIZYCZNE PROWADZĄCE DZIAŁALNOŚĆ GOSPODARCZĄ WEDŁUG SEKCJI POLSKIEJ KLASYFIKACJI DZIAŁALNOŚCI (PKD) W UKŁADZIE PODREGIONÓW, POWIATÓW I GMIN (cd.)

WYSZCZEGÓLNIENIE	Ogółem	W tym						
		prze- twórstwo przemys- łowe	budo- wnictwo	handel i napra- wy ^Δ	hotele i res- tauracje	transport, gospo- darka magazy- nowa i łączność	pośre- dnictwo finan- sowe	obsługa nierucho- mości i firm ^Δ
POWIAT KROŚNIEŃSKI (dok.)								
<i>Gminy wiejskie (dok.)</i>								
Miejsce Piastowe	a 659	117	88	230	16	43	31	53
	b 684	117	94	241	20	44	31	54
	c 103,8	100,0	106,8	104,8	125,0	102,3	100,0	101,9
Wojaszówka	a 432	60	58	164	11	48	11	27
	b 450	59	65	170	12	47	12	28
	c 104,2	98,3	112,1	103,7	109,1	97,9	109,1	103,7
POWIAT LESKI	a 1963	179	184	548	224	139	39	183
	b 1994	173	207	545	238	135	42	180
	c 101,6	96,6	112,5	99,5	106,3	97,1	107,7	98,4
<i>Gmina miejsko-wiejska</i>								
Lesko	a 833	81	92	279	31	68	26	107
	b 850	81	102	283	29	64	29	106
	c 102,0	100,0	110,9	101,4	93,5	94,1	111,5	99,1
miasto	a 532	41	49	196	21	42	15	78
	b 547	43	58	198	20	40	18	76
	c 102,8	104,9	118,4	101,0	95,2	95,2	120,0	97,4
wieś	a 301	40	43	83	10	26	11	29
	b 303	38	44	85	9	24	11	30
	c 100,7	95,0	102,3	102,4	90,0	92,3	100,0	103,4
<i>Gminy wiejskie</i>								
Baligród	a 262	35	37	52	17	13	4	17
	b 253	30	38	47	17	15	4	14
	c 96,6	85,7	102,7	90,4	100,0	115,4	100,0	82,4
Cisna	a 203	13	12	27	43	6	1	13
	b 207	13	15	24	46	7	1	14
	c 102,0	100,0	125,0	88,9	107,0	116,7	100,0	107,7
Olszanica	a 268	32	18	88	18	33	2	19
	b 270	30	22	89	22	29	3	18
	c 100,7	93,8	122,2	101,1	122,2	87,9	150,0	94,7
Solina	a 397	18	25	102	115	19	6	27
	b 414	19	30	102	124	20	5	28
	c 104,3	105,6	120,0	100,0	107,8	105,3	83,3	103,7
POWIAT SANOCKI	a 4890	453	519	1692	188	391	169	627
	b 5022	456	575	1692	190	405	183	640
	c 102,7	100,7	110,8	100,0	101,1	103,6	108,3	102,1
<i>Gmina miejska</i>								
Sanok	a 2687	209	240	985	94	185	110	447
	b 2746	212	250	987	99	200	116	452
	c 102,2	101,4	104,2	100,2	105,3	108,1	105,5	101,1
<i>Gmina miejsko-wiejska</i>								
Zagórz	a 508	54	49	170	20	44	9	63
	b 518	59	52	160	20	44	12	65
	c 102,0	109,3	106,1	94,1	100,0	100,0	133,3	103,2
miasto	a 254	21	24	95	19	16	3	34
	b 259	24	26	90	18	18	5	36
	c 102,0	114,3	108,3	94,7	94,7	112,5	166,7	105,9
wieś	a 254	33	25	75	1	28	6	29
	b 259	35	26	70	2	26	7	29
	c 102,0	106,1	104,0	93,3	200,0	92,9	116,7	100,0

TABL. 15. OSOBY FIZYCZNE PROWADZĄCE DZIAŁALNOŚĆ GOSPODARCZĄ WEDŁUG SEKCJI POLSKIEJ KLASYFIKACJI DZIAŁALNOŚCI (PKD) W UKŁADZIE PODREGIONÓW, POWIATÓW I GMIN (cd.)

WYSZCZEGÓLNIENIE		W tym							
		Ogółem	prze- twórstwo przemys- łowe	budo- wnictwo	handel i napra- wy ^Δ	hotele i res- tauracje	transport, gospo- darka magazy- nowa i łączność	pośre- dnictwo finan- sowe	obsługa nierucho- mości i firm ^Δ
a - 31 XII 2007 b - 31 XII 2008 c - 2007 = 100									
POWIAT SANOCKI (dok.)									
<i>Gminy wiejskie</i>									
Besko	a	171	22	24	74	9	10	2	7
	b	179	23	30	80	7	9	1	8
	c	104,7	104,5	125,0	108,1	77,8	90,0	50,0	114,3
Bukowsko	a	344	60	67	85	11	30	12	17
	b	353	58	71	89	12	28	13	22
	c	102,6	96,7	106,0	104,7	109,1	93,3	108,3	129,4
Komańcza	a	220	19	13	42	20	18	4	18
	b	233	19	14	45	21	17	4	19
	c	105,9	100,0	107,7	107,1	105,0	94,4	100,0	105,6
Sanok	a	588	53	73	209	18	64	22	54
	b	609	55	91	208	16	63	24	53
	c	103,6	103,8	124,7	99,5	88,9	98,4	109,1	98,1
Tyrawa Wołoska	a	57	7	11	13	3	5	-	3
	b	60	6	12	12	3	6	-	3
	c	105,3	85,7	109,1	92,3	100,0	120,0	x	100,0
Zarszyn	a	315	29	42	114	13	35	10	18
	b	324	24	55	111	12	38	13	18
	c	102,9	82,8	131,0	97,4	92,3	108,6	130,0	100,0
Miasto na prawach powiatu:									
Krosno	a	3776	359	272	1366	114	258	208	592
	b	3860	358	299	1324	115	288	210	609
	c	102,2	99,7	109,9	96,9	100,9	111,6	101,0	102,9
Podregion przemyski	a	18159	1460	2008	7583	551	1533	778	1967
	b	18347	1475	2162	7442	557	1528	808	2000
	c	101,0	101,0	107,7	98,1	101,1	99,7	103,9	101,7
POWIAT JAROSŁAWSKI									
<i>Gminy miejskie</i>									
Jarosław	a	6172	489	761	2702	134	494	266	697
	b	6137	491	765	2645	139	474	274	708
	c	99,4	100,4	100,5	97,9	103,7	96,0	103,0	101,6
<i>Gminy wiejskie</i>									
Radymno	a	272	8	19	147	3	19	14	27
	b	273	6	19	149	3	18	16	28
	c	100,4	75,0	100,0	101,4	100,0	94,7	114,3	103,7
<i>Gminy wiejskie</i>									
Chłopice	a	129	18	20	45	-	15	10	12
	b	131	19	22	45	-	13	11	12
	c	101,6	105,6	110,0	100,0	x	86,7	110,0	100,0
Jarosław	a	459	47	98	172	8	53	14	41
	b	487	52	103	186	6	54	15	41
	c	106,1	110,6	105,1	108,1	75,0	101,9	107,1	100,0
Laszki	a	164	20	50	58	2	10	4	5
	b	163	19	52	54	3	11	3	6
	c	99,4	95,0	104,0	93,1	150,0	110,0	75,0	120,0
Pawłosiów	a	362	32	56	152	2	43	21	34
	b	381	34	52	168	4	44	21	34
	c	105,2	106,3	92,9	110,5	200,0	102,3	100,0	100,0
Pruchnik	a	203	19	36	86	7	12	6	27
	b	204	20	36	81	6	13	7	32
	c	100,5	105,3	100,0	94,2	85,7	108,3	116,7	118,5

TABL. 15. OSOBY FIZYCZNE PROWADZĄCE DZIAŁALNOŚĆ GOSPODARCZĄ WEDŁUG SEKCJI POLSKIEJ KLASYFIKACJI DZIAŁALNOŚCI (PKD) W UKŁADZIE PODREGIONÓW, POWIATÓW I GMIN (cd.)

WYSZCZEGÓLNIENIE	Ogółem	W tym						
		prze- twórstwo przemys- łowe	budo- wnictwo	handel i napra- wy ^Δ	hotele i res- tauracje	transport, gospo- darka magazy- nowa i łączność	pośre- dnictwo finan- sowe	obsługa nierucho- mości i firm ^Δ
<i>a - 31 XII 2007</i> <i>b - 31 XII 2008</i> <i>c - 2007 = 100</i>								
POWIAT JAROSŁAWSKI (dok.)								
<i>Gminy wiejskie (dok.)</i>								
Radymno a	327	24	53	139	7	42	8	23
b	327	24	58	134	9	37	11	23
c	100,0	100,0	109,4	96,4	128,6	88,1	137,5	100,0
Rokietnica a	132	9	31	62	-	11	4	6
b	128	10	29	58	-	11	4	4
c	97,0	111,1	93,5	93,5	x	100,0	100,0	66,7
Roźwienica a	200	21	26	85	5	13	10	23
b	198	21	28	83	5	12	10	23
c	99,0	100,0	107,7	97,6	100,0	92,3	100,0	100,0
Wiązownica a	499	54	74	190	15	62	12	44
b	504	52	81	189	14	65	12	41
c	101,0	96,3	109,5	99,5	93,3	104,8	100,0	93,2
POWIAT LUBACZOWSKI								
<i>Gmina miejska</i>								
Lubaczów a	702	51	74	277	17	23	42	102
b	723	50	84	277	16	23	45	101
c	103,0	98,0	113,5	100,0	94,1	100,0	107,1	99,0
<i>Gminy miejsko-wiejskie</i>								
Cieszanów a	199	12	36	68	7	13	14	23
b	207	12	42	67	7	13	14	25
c	104,0	100,0	116,7	98,5	100,0	100,0	100,0	108,7
miasto a	84	3	14	28	4	4	8	11
b	87	3	16	28	4	3	7	12
c	103,6	100,0	114,3	100,0	100,0	75,0	87,5	109,1
wieś a	115	9	22	40	3	9	6	12
b	120	9	26	39	3	10	7	13
c	104,3	100,0	118,2	97,5	100,0	111,1	116,7	108,3
Narol a	304	44	48	118	13	25	5	12
b	323	45	55	118	15	28	6	15
c	106,3	102,3	114,6	100,0	115,4	112,0	120,0	125,0
miasto a	120	8	25	52	7	4	3	5
b	130	9	27	53	7	6	4	7
c	108,3	112,5	108,0	101,9	100,0	150,0	133,3	140,0
wieś a	184	36	23	66	6	21	2	7
b	193	36	28	65	8	22	2	8
c	104,9	100,0	121,7	98,5	133,3	104,8	100,0	114,3
Oleszyce a	246	23	33	79	7	34	6	26
b	271	26	42	83	8	35	8	28
c	110,2	113,0	127,3	105,1	114,3	102,9	133,3	107,7
miasto a	152	11	20	52	5	16	6	19
b	161	11	24	54	5	14	7	21
c	105,9	100,0	120,0	103,8	100,0	87,5	116,7	110,5
wieś a	94	12	13	27	2	18	-	7
b	110	15	18	29	3	21	1	7
c	117,0	125,0	138,5	107,4	150,0	116,7	x	100,0

TABL. 15. OSOBY FIZYCZNE PROWADZĄCE DZIAŁALNOŚĆ GOSPODARCZĄ WEDŁUG SEKCJI POLSKIEJ KLASYFIKACJI DZIAŁALNOŚCI (PKD) W UKŁADZIE PODREGIONÓW, POWIATÓW I GMIN (cd.)

WYSZCZEGÓLNIENIE	Ogółem	W tym							
		prze- twórstwo przemys- łowe	budo- wnictwo	handel i napra- wy ^Δ	hotele i res- tauracje	transport, gospo- darka magazy- nowa i łączność	pośre- dnictwo finan- sowe	obsługa nierucho- mości i firm ^Δ	
POWIAT LUBACZOWSKI (dok.)									
<i>Gminy wiejskie</i>									
Horyniec-Zdrój	a	156	8	24	66	13	5	6	9
	b	167	10	25	70	13	5	5	10
	c	107,1	125,0	104,2	106,1	100,0	100,0	83,3	111,1
Lubaczów	a	242	39	43	80	2	12	10	21
	b	251	39	54	75	1	13	11	22
	c	103,7	100,0	125,6	93,8	50,0	108,3	110,0	104,8
Stary Dzików	a	116	6	19	47	-	9	5	8
	b	127	5	25	48	-	9	6	10
	c	109,5	83,3	131,6	102,1	x	100,0	120,0	125,0
Wielkie Oczy	a	78	13	12	29	-	7	4	5
	b	81	14	12	31	1	6	5	4
	c	103,8	107,7	100,0	106,9	x	85,7	125,0	80,0
POWIAT PRZEMYSKI									
	a	2673	227	352	1089	104	240	119	207
	b	2748	237	393	1079	110	250	119	208
	c	102,8	104,4	111,6	99,1	105,8	104,2	100,0	100,5
<i>Gminy wiejskie</i>									
Bircza	a	261	27	31	95	8	18	6	13
	b	265	23	36	96	7	19	5	17
	c	101,5	85,2	116,1	101,1	87,5	105,6	83,3	130,8
Dubiecko	a	272	48	46	99	11	13	13	17
	b	275	48	49	94	12	14	11	17
	c	101,1	100,0	106,5	94,9	109,1	107,7	84,6	100,0
Fredropol	a	148	9	23	58	2	16	9	7
	b	149	9	19	55	4	17	11	10
	c	100,7	100,0	82,6	94,8	200,0	106,3	122,2	142,9
Krasiczyn	a	281	19	31	105	17	19	6	29
	b	285	18	40	104	19	18	6	25
	c	101,4	94,7	129,0	99,0	111,8	94,7	100,0	86,2
Krzywca	a	166	16	23	68	9	10	2	10
	b	172	16	30	63	12	11	3	10
	c	103,6	100,0	130,4	92,6	133,3	110,0	150,0	100,0
Medyka	a	188	9	22	79	11	23	18	15
	b	202	11	26	81	10	25	16	16
	c	107,4	122,2	118,2	102,5	90,9	108,7	88,9	106,7
Orły	a	292	25	43	133	7	32	12	16
	b	300	26	44	129	9	36	12	18
	c	102,7	104,0	102,3	97,0	128,6	112,5	100,0	112,5
Przemysł	a	505	38	58	223	13	47	22	48
	b	512	44	64	219	14	48	22	45
	c	101,4	115,8	110,3	98,2	107,7	102,1	100,0	93,8
Stubno	a	132	4	20	64	2	12	8	7
	b	140	6	23	65	1	12	8	6
	c	106,1	150,0	115,0	101,6	50,0	100,0	100,0	85,7
Żurawica	a	428	32	55	165	24	50	23	45
	b	448	36	62	173	22	50	25	44
	c	104,7	112,5	112,7	104,8	91,7	100,0	108,7	97,8

TABL. 15. OSOBY FIZYCZNE PROWADZĄCE DZIAŁALNOŚĆ GOSPODARCZĄ WEDŁUG SEKCJI POLSKIEJ KLASYFIKACJI DZIAŁALNOŚCI (PKD) W UKŁADZIE PODREGIONÓW, POWIATÓW I GMIN (cd.)

WYSZCZEGÓLNIENIE		W tym							
		Ogółem	prze- twórstwo przemys- łowe	budo- wnictwo	handel i napra- wy ^Δ	hotele i res- tauracje	transport, gospo- darka magazy- nowa i łączność	pośre- dnictwo finan- sowe	obsługa nierucho- mości i firm ^Δ
	a - 31 XII 2007								
	b - 31 XII 2008								
	c - 2007 = 100								
POWIAT PRZEWORSKI ..	a	2864	313	380	1129	77	245	126	240
	b	2955	322	409	1123	77	261	136	251
	c	103,2	102,9	107,6	99,5	100,0	106,5	107,9	104,6
<i>Gmina miejska</i>									
Przeworsk	a	1008	90	86	397	27	52	50	107
	b	1036	96	88	390	27	60	53	116
	c	102,8	106,7	102,3	98,2	100,0	115,4	106,0	108,4
<i>Gminy miejsko-wiejskie</i>									
Kańczuga	a	407	40	51	199	11	36	17	23
	b	419	41	51	200	12	35	19	21
	c	102,9	102,5	100,0	100,5	109,1	97,2	111,8	91,3
miasto	a	176	17	22	90	7	13	5	11
	b	187	19	21	93	8	13	6	10
	c	106,3	111,8	95,5	103,3	114,3	100,0	120,0	90,9
wieś	a	231	23	29	109	4	23	12	12
	b	232	22	30	107	4	22	13	11
	c	100,4	95,7	103,4	98,2	100,0	95,7	108,3	91,7
Sieniawa	a	204	18	26	83	6	17	9	25
	b	218	19	30	84	7	19	11	26
	c	106,9	105,6	115,4	101,2	116,7	111,8	122,2	104,0
miasto	a	120	7	11	51	6	9	7	20
	b	128	9	15	49	7	9	9	20
	c	106,7	128,6	136,4	96,1	116,7	100,0	128,6	100,0
wieś	a	84	11	15	32	-	8	2	5
	b	90	10	15	35	-	10	2	6
	c	107,1	90,9	100,0	109,4	x	125,0	100,0	120,0
<i>Gminy wiejskie</i>									
Adamówka	a	114	32	21	34	3	4	2	8
	b	122	31	25	35	3	5	3	9
	c	107,0	96,9	119,0	102,9	100,0	125,0	150,0	112,5
Gać	a	81	11	8	28	3	14	2	7
	b	85	11	10	24	2	15	4	10
	c	104,9	100,0	125,0	85,7	66,7	107,1	200,0	142,9
Jawornik Polski	a	145	27	30	50	5	12	6	6
	b	149	26	32	51	4	13	4	7
	c	102,8	96,3	106,7	102,0	80,0	108,3	66,7	116,7
Przeworsk	a	478	47	87	184	11	47	23	39
	b	486	45	96	184	12	52	24	37
	c	101,7	95,7	110,3	100,0	109,1	110,6	104,3	94,9
Tryńcza	a	210	24	43	57	5	47	5	13
	b	220	27	51	60	5	44	4	12
	c	104,8	112,5	118,6	105,3	100,0	93,6	80,0	92,3
Zarzecze	a	217	24	28	97	6	16	12	12
	b	220	26	26	95	5	18	14	13
	c	101,4	108,3	92,9	97,9	83,3	112,5	116,7	108,3
Miasto na prawach powiatu:									
Przemysł	a	4407	235	226	1899	177	426	175	617
	b	4357	224	256	1826	170	411	179	618
	c	98,9	95,3	113,3	96,2	96,0	96,5	102,3	100,2

TABL. 15. OSOBY FIZYCZNE PROWADZĄCE DZIAŁALNOŚĆ GOSPODARCZĄ WEDŁUG SEKCJI POLSKIEJ KLASYFIKACJI DZIAŁALNOŚCI (PKD) W UKŁADZIE PODREGIONÓW, POWIATÓW I GMIN (cd.)

WYSZCZEGÓLNIENIE		W tym							
		Ogółem	prze- twórstwo przemys- łowe	budo- wnictwo	handel i napra- wy ^Δ	hotele i res- tauracje	transport, gospo- darka magazy- nowa i łączność	pośre- dnictwo finan- sowe	obsługa nierucho- mości i firm ^Δ
a - 31 XII 2007 b - 31 XII 2008 c - 2007 = 100									
Podregion rzeszowski	a	33776	3749	4177	11070	693	3111	1368	5399
	b	34352	3728	4563	10912	688	3211	1418	5433
	c	101,7	99,4	109,2	98,6	99,3	103,2	103,7	100,6
POWIAT KOLBUSZOWSKI	a	2471	285	486	833	55	246	64	222
	b	2558	294	556	822	48	251	76	217
	c	103,5	103,2	114,4	98,7	87,3	102,0	118,8	97,7
<i>Gmina miejsko-wiejska</i>									
Kolbuszowa	a	1305	147	192	469	28	114	46	160
	b	1351	156	224	465	24	115	54	158
	c	103,5	106,1	116,7	99,1	85,7	100,9	117,4	98,8
<i>miasto</i>	<i>a</i>	687	79	85	259	12	39	23	92
	<i>b</i>	711	82	100	256	10	42	27	89
	<i>c</i>	103,5	103,8	117,6	98,8	83,3	107,7	117,4	96,7
<i>wieś</i>	<i>a</i>	618	68	107	210	16	75	23	68
	<i>b</i>	640	74	124	209	14	73	27	69
	<i>c</i>	103,6	108,8	115,9	99,5	87,5	97,3	117,4	101,5
<i>Gminy wiejskie</i>									
Cmolas	a	264	29	88	82	8	28	5	10
	b	271	27	99	76	8	29	4	10
	c	102,7	93,1	112,5	92,7	100,0	103,6	80,0	100,0
Dzikowiec	a	161	18	30	53	4	18	2	7
	b	173	18	40	53	5	19	2	7
	c	107,5	100,0	133,3	100,0	125,0	105,6	100,0	100,0
Majdan Królewski	a	370	32	104	122	5	36	6	20
	b	372	33	108	119	2	36	8	18
	c	100,5	103,1	103,8	97,5	40,0	100,0	133,3	90,0
Niwiska	a	171	24	45	41	6	26	1	9
	b	186	26	57	42	5	24	3	9
	c	108,8	108,3	126,7	102,4	83,3	92,3	300,0	100,0
Raniżów	a	200	35	27	66	4	24	4	16
	b	205	34	28	67	4	28	5	15
	c	102,5	97,1	103,7	101,5	100,0	116,7	125,0	93,8
POWIAT ŁAŃCUCKI	a	4173	552	513	1413	73	377	128	633
	b	4220	552	553	1403	74	387	121	624
	c	101,1	100,0	107,8	99,3	101,4	102,7	94,5	98,6
<i>Gmina miejska</i>									
Łańcut	a	1551	150	142	560	26	119	54	276
	b	1546	151	149	536	27	123	50	277
	c	99,7	100,7	104,9	95,7	103,8	103,4	92,6	100,4
<i>Gminy wiejskie</i>									
Białobrzegi	a	316	47	50	107	9	33	10	40
	b	324	50	54	108	10	33	10	39
	c	102,5	106,4	108,0	100,9	111,1	100,0	100,0	97,5
Czarna	a	600	105	74	200	13	55	9	93
	b	618	111	84	203	13	57	11	86
	c	103,0	105,7	113,5	101,5	100,0	103,6	122,2	92,5
Łańcut	a	958	138	137	316	11	102	34	126
	b	981	134	148	316	14	102	32	134
	c	102,4	97,1	108,0	100,0	127,3	100,0	94,1	106,3
Markowa	a	192	27	14	59	5	30	4	23
	b	199	26	16	63	4	35	4	21
	c	103,6	96,3	114,3	106,8	80,0	116,7	100,0	91,3
Rakszawa	a	297	44	50	99	2	18	5	37
	b	296	41	53	103	1	17	4	34
	c	99,7	93,2	106,0	104,0	50,0	94,4	80,0	91,9

TABL. 15. OSOBY FIZYCZNE PROWADZĄCE DZIAŁALNOŚĆ GOSPODARCZĄ WEDŁUG SEKCJI POLSKIEJ KLASYFIKACJI DZIAŁALNOŚCI (PKD) W UKŁADZIE PODREGIONÓW, POWIATÓW I GMIN (cd.)

WYSZCZEGÓLNIENIE		W tym							
		Ogółem	prze- twórstwo przemys- łowe	budo- wnictwo	handel i napra- wy ^Δ	hotele i res- tauracje	transport, gospo- darka magazy- nowa i łączność	pośre- dnictwo finan- sowe	obsługa nierucho- mości i firm ^Δ
<i>a - 31 XII 2007</i> <i>b - 31 XII 2008</i> <i>c - 2007 = 100</i>									
POWIAT ŁAŃCUCKI (dok.)									
<i>Gminy wiejskie (dok.)</i>									
Żółnia	<i>a</i>	259	41	46	72	7	20	12	38
	<i>b</i>	256	39	49	74	5	20	10	33
	<i>c</i>	98,8	95,1	106,5	102,8	71,4	100,0	83,3	86,8
POWIAT ROPCZYCKO- -SĘDZISZOWSKI									
	<i>a</i>	3223	361	487	1132	61	432	80	363
	<i>b</i>	3336	369	546	1150	60	441	87	357
	<i>c</i>	103,5	102,2	112,1	101,6	98,4	102,1	108,8	98,3
<i>Gminy miejsko-wiejskie</i>									
Ropczyce	<i>a</i>	1367	134	195	514	33	174	32	154
	<i>b</i>	1409	135	218	515	33	182	36	155
	<i>c</i>	103,1	100,7	111,8	100,2	100,0	104,6	112,5	100,6
miasto	<i>a</i>	937	75	110	360	28	112	23	123
	<i>b</i>	957	77	115	361	27	121	25	123
	<i>c</i>	102,1	102,7	104,5	100,3	96,4	108,0	108,7	100,0
wieś	<i>a</i>	430	59	85	154	5	62	9	31
	<i>b</i>	452	58	103	154	6	61	11	32
	<i>c</i>	105,1	98,3	121,2	100,0	120,0	98,4	122,2	103,2
Sędziszów Małopolski									
	<i>a</i>	1037	118	149	366	16	139	27	124
	<i>b</i>	1067	122	167	373	18	134	27	119
	<i>c</i>	102,9	103,4	112,1	101,9	112,5	96,4	100,0	96,0
miasto	<i>a</i>	513	55	50	191	9	52	13	85
	<i>b</i>	522	53	61	200	12	45	11	81
	<i>c</i>	101,8	96,4	122,0	104,7	133,3	86,5	84,6	95,3
wieś	<i>a</i>	524	63	99	175	7	87	14	39
	<i>b</i>	545	69	106	173	6	89	16	38
	<i>c</i>	104,0	109,5	107,1	98,9	85,7	102,3	114,3	97,4
<i>Gminy wiejskie</i>									
Iwierzycy	<i>a</i>	254	43	34	73	4	47	5	27
	<i>b</i>	267	40	38	80	2	48	9	28
	<i>c</i>	105,1	93,0	111,8	109,6	50,0	102,1	180,0	103,7
Ostrów									
	<i>a</i>	263	30	38	84	5	42	8	29
	<i>b</i>	282	34	50	84	4	43	8	29
	<i>c</i>	107,2	113,3	131,6	100,0	80,0	102,4	100,0	100,0
Wielopole Skrzyńskie									
	<i>a</i>	302	36	71	95	3	30	8	29
	<i>b</i>	311	38	73	98	3	34	7	26
	<i>c</i>	103,0	105,6	102,8	103,2	100,0	113,3	87,5	89,7
POWIAT RZESZOWSKI ...									
	<i>a</i>	8140	1253	1217	2688	181	770	275	980
	<i>b</i>	8116	1214	1302	2586	179	771	285	970
	<i>c</i>	99,7	96,9	107,0	96,2	98,9	100,1	103,6	99,0
<i>Gmina miejska</i>									
Dynów	<i>a</i>	265	26	32	103	7	15	9	39
	<i>b</i>	267	25	39	101	5	14	7	42
	<i>c</i>	100,8	96,2	121,9	98,1	71,4	93,3	77,8	107,7
<i>Gminy miejsko-wiejskie</i>									
Błazowa	<i>a</i>	496	73	106	158	4	57	8	56
	<i>b</i>	501	69	122	157	5	53	6	54
	<i>c</i>	101,0	94,5	115,1	99,4	125,0	93,0	75,0	96,4
miasto	<i>a</i>	144	10	21	62	2	17	3	16
	<i>b</i>	140	10	20	61	2	16	3	15
	<i>c</i>	97,2	100,0	95,2	98,4	100,0	94,1	100,0	93,8
wieś	<i>a</i>	352	63	85	96	2	40	5	40
	<i>b</i>	361	59	102	96	3	37	3	39
	<i>c</i>	102,6	93,7	120,0	100,0	150,0	92,5	60,0	97,5

TABL. 15. OSOBY FIZYCZNE PROWADZĄCE DZIAŁALNOŚĆ GOSPODARCZĄ WEDŁUG SEKCJI POLSKIEJ KLASYFIKACJI DZIAŁALNOŚCI (PKD) W UKŁADZIE PODREGIONÓW, POWIATÓW I GMIN (cd.)

WYSZCZEGÓLNIENIE	Ogółem	W tym							
		prze- twórstwo przemys- łowe	budo- wnictwo	handel i napra- wy ^Δ	hotele i res- tauracje	transport, gospo- darka magazy- nowa i łączność	pośre- dnictwo finan- sowe	obsługa nierucho- mości i firm ^Δ	
POWIAT RZESZOWSKI (dok.)									
<i>Gminy miejsko-wiejskie (dok.)</i>									
Boguchwała	a	1159	128	174	401	21	105	39	174
	b	987	103	158	332	14	93	42	139
	c	85,2	80,5	90,8	82,8	66,7	88,6	107,7	79,9
miasto.....	a	-	-	-	-	-	-	-	-
	b	388	40	47	135	6	25	15	72
	c	x	x	x	x	x	x	x	x
wieś	a	-	-	-	-	-	-	-	-
	b	599	63	111	197	8	68	27	67
	c	x	x	x	x	x	x	x	x
Głogów Małopolski	a	969	90	142	329	38	89	34	134
	b	1013	96	160	332	36	95	36	136
	c	104,5	106,7	112,7	100,9	94,7	106,7	105,9	101,5
miasto	a	360	25	49	130	19	27	11	61
	b	365	24	57	125	17	26	12	62
	c	101,4	96,0	116,3	96,2	89,5	96,3	109,1	101,6
wieś	a	609	65	93	199	19	62	23	73
	b	648	72	103	207	19	69	24	74
	c	106,4	110,8	110,8	104,0	100,0	111,3	104,3	101,4
Sokolów Małopolski	a	618	94	93	244	15	60	20	42
	b	647	93	109	244	14	64	25	43
	c	104,7	98,9	117,2	100,0	93,3	106,7	125,0	102,4
miasto	a	253	28	19	137	5	15	12	16
	b	262	29	24	136	5	16	14	16
	c	103,6	103,6	126,3	99,3	100,0	106,7	116,7	100,0
wieś	a	365	66	74	107	10	45	8	26
	b	385	64	85	108	9	48	11	27
	c	105,5	97,0	114,9	100,9	90,0	106,7	137,5	103,8
Tyczyn	a	969	98	149	308	20	105	42	133
	b	1022	109	155	315	21	110	43	142
	c	105,5	111,2	104,0	102,3	105,0	104,8	102,4	106,8
miasto	a	231	12	25	94	4	21	7	32
	b	232	13	23	99	5	17	5	35
	c	100,4	108,3	92,0	105,3	125,0	81,0	71,4	109,4
wieś	a	738	86	124	214	16	84	35	101
	b	790	96	132	216	16	93	38	107
	c	107,0	111,6	106,5	100,9	100,0	110,7	108,6	105,9
<i>Gminy wiejskie</i>									
Chmielnik	a	255	33	44	72	3	29	11	33
	b	260	33	43	73	3	28	11	37
	c	102,0	100,0	97,7	101,4	100,0	96,6	100,0	112,1
Dynów	a	210	29	46	67	3	18	4	22
	b	217	27	54	67	3	16	4	23
	c	103,3	93,1	117,4	100,0	100,0	88,9	100,0	104,5
Hyzne	a	231	46	54	63	4	29	4	24
	b	227	42	57	60	5	30	5	21
	c	98,3	91,3	105,6	95,2	125,0	103,4	125,0	87,5
Kamień	a	195	76	30	56	2	13	4	3
	b	206	73	33	58	2	15	5	4
	c	105,6	96,1	110,0	103,6	100,0	115,4	125,0	133,3
Krasne	a	778	247	82	229	13	58	25	68
	b	780	239	88	220	15	59	24	78
	c	100,3	96,8	107,3	96,1	115,4	101,7	96,0	114,7

TABL. 15. OSOBY FIZYCZNE PROWADZĄCE DZIAŁALNOŚĆ GOSPODARCZĄ WEDŁUG SEKCJI POLSKIEJ KLASYFIKACJI DZIAŁALNOŚCI (PKD) W UKŁADZIE PODREGIONÓW, POWIATÓW I GMIN (cd.)

WYSZCZEGÓLNIENIE	Ogółem	W tym						
		prze- twórstwo przemys- łowe	budo- wnictwo	handel i napra- wy ^Δ	hotele i res- tauracje	transport, gospo- darka magazy- nowa i łączność	pośre- dnictwo finan- sowe	obsługa nierucho- mości i firm ^Δ
<i>a - 31 XII 2007</i> <i>b - 31 XII 2008</i> <i>c - 2007 = 100</i>								
POWIAT RZESZOWSKI (dok.)								
<i>Gminy wiejskie (dok.)</i>								
Lubenia	<i>a</i> 227	16	49	59	10	31	11	29
	<i>b</i> 230	13	47	62	12	33	12	27
	<i>c</i> 101,3	81,3	95,9	105,1	120,0	106,5	109,1	93,1
Świlcza	<i>a</i> 820	84	116	283	19	86	36	106
	<i>b</i> 771	85	118	249	22	81	32	96
	<i>c</i> 94,0	101,2	101,7	88,0	115,8	94,2	88,9	90,6
Trzebownisko	<i>a</i> 948	213	100	316	22	75	28	117
	<i>b</i> 988	207	119	316	22	80	33	128
	<i>c</i> 104,2	97,2	119,0	100,0	100,0	106,7	117,9	109,4
POWIAT STRYŻOWSKI	<i>a</i> 2342	283	393	815	40	211	73	214
	<i>b</i> 2379	279	433	810	39	210	75	216
	<i>c</i> 101,6	98,6	110,2	99,4	97,5	99,5	102,7	100,9
<i>Gmina miejsko-wiejska</i>								
Stryżów	<i>a</i> 862	99	132	304	15	60	28	94
	<i>b</i> 882	96	146	301	15	63	29	99
	<i>c</i> 102,3	97,0	110,6	99,0	100,0	105,0	103,6	105,3
miasto	<i>a</i> 514	44	58	185	10	31	19	71
	<i>b</i> 531	41	67	185	11	33	20	75
	<i>c</i> 103,3	93,2	115,5	100,0	110,0	106,5	105,3	105,6
wieś	<i>a</i> 348	55	74	119	5	29	9	23
	<i>b</i> 351	55	79	116	4	30	9	24
	<i>c</i> 100,9	100,0	106,8	97,5	80,0	103,4	100,0	104,3
<i>Gminy wiejskie</i>								
Czudec	<i>a</i> 475	60	71	152	6	61	15	47
	<i>b</i> 485	61	80	156	6	60	15	44
	<i>c</i> 102,1	101,7	112,7	102,6	100,0	98,4	100,0	93,6
Frysztak	<i>a</i> 435	59	56	167	8	38	19	35
	<i>b</i> 430	57	58	166	6	35	17	36
	<i>c</i> 98,9	96,6	103,6	99,4	75,0	92,1	89,5	102,9
Niebylec	<i>a</i> 337	36	74	112	9	40	3	23
	<i>b</i> 345	37	85	110	9	40	5	22
	<i>c</i> 102,4	102,8	114,9	98,2	100,0	100,0	166,7	95,7
Wiśniowa	<i>a</i> 233	29	60	80	2	12	8	15
	<i>b</i> 237	28	64	77	3	12	9	15
	<i>c</i> 101,7	96,6	106,7	96,3	150,0	100,0	112,5	100,0
Miasto na prawach powiatu:								
Rzeszów	<i>a</i> 13427	1015	1081	4189	283	1075	748	2987
	<i>b</i> 13743	1020	1173	4141	288	1151	774	3049
	<i>c</i> 102,4	100,5	108,5	98,9	101,8	107,1	103,5	102,1
Podregion tarnobrzeski	<i>a</i> 31821	3424	4080	11771	891	2400	1449	3820
	<i>b</i> 32442	3465	4488	11711	904	2415	1476	3846
	<i>c</i> 102,0	101,2	110,0	99,5	101,5	100,6	101,9	100,7
POWIAT DĘBICKI	<i>a</i> 5858	638	697	1979	136	610	216	858
	<i>b</i> 6073	669	810	1995	143	626	228	835
	<i>c</i> 103,7	104,9	116,2	100,8	105,1	102,6	105,6	97,3
<i>Gmina miejska</i>								
Dębica	<i>a</i> 2900	270	298	962	63	240	113	529
	<i>b</i> 2958	276	323	969	63	247	119	513
	<i>c</i> 102,0	102,2	108,4	100,7	100,0	102,9	105,3	97,0

TABL. 15. OSOBY FIZYCZNE PROWADZĄCE DZIAŁALNOŚĆ GOSPODARCZĄ WEDŁUG SEKCJI POLSKIEJ KLASYFIKACJI DZIAŁALNOŚCI (PKD) W UKŁADZIE PODREGIONÓW, POWIATÓW I GMIN (cd.)

WYSZCZEGÓLNIENIE	Ogółem	W tym							
		prze- twórstwo przemys- łowe	budo- wnictwo	handel i napra- wy ^Δ	hotele i res- tauracje	transport, gospo- darka magazy- nowa i łączność	pośre- dnictwo finan- sowe	obsługa nierucho- mości i firm ^Δ	
POWIAT DĘBICKI (dok.)									
<i>Gmina miejsko-wiejska</i>									
Pilzno	<i>a</i>	676	77	62	258	25	96	19	80
	<i>b</i>	695	81	70	256	29	104	19	77
	<i>c</i>	102,8	105,2	112,9	99,2	116,0	108,3	100,0	96,3
miasto	<i>a</i>	307	48	26	115	7	37	7	40
	<i>b</i>	312	52	28	115	8	39	5	38
	<i>c</i>	101,6	108,3	107,7	100,0	114,3	105,4	71,4	95,0
wieś	<i>a</i>	369	29	36	143	18	59	12	40
	<i>b</i>	383	29	42	141	21	65	14	39
	<i>c</i>	103,8	100,0	116,7	98,6	116,7	110,2	116,7	97,5
<i>Gminy wiejskie</i>									
Brzostek	<i>a</i>	307	34	46	107	6	44	9	31
	<i>b</i>	331	39	57	110	9	51	8	26
	<i>c</i>	107,8	114,7	123,9	102,8	150,0	115,9	88,9	83,9
Czarna	<i>a</i>	506	48	100	177	14	55	23	48
	<i>b</i>	528	49	119	182	13	55	24	43
	<i>c</i>	104,3	102,1	119,0	102,8	92,9	100,0	104,3	89,6
Dębica	<i>a</i>	887	122	125	276	16	104	34	110
	<i>b</i>	938	131	152	272	16	102	37	115
	<i>c</i>	105,7	107,4	121,6	98,6	100,0	98,1	108,8	104,5
Jodłowa	<i>a</i>	128	23	19	47	6	14	3	10
	<i>b</i>	144	28	25	55	6	12	4	8
	<i>c</i>	112,5	121,7	131,6	117,0	100,0	85,7	133,3	80,0
Żyraków	<i>a</i>	454	64	47	152	6	57	15	50
	<i>b</i>	479	65	64	151	7	55	17	53
	<i>c</i>	105,5	101,6	136,2	99,3	116,7	96,5	113,3	106,0
POWIAT LEŻAJSKI									
	<i>a</i>	2870	372	487	967	76	219	114	281
	<i>b</i>	2953	376	550	959	77	213	111	290
	<i>c</i>	102,9	101,1	112,9	99,2	101,3	97,3	97,4	103,2
<i>Gmina miejska</i>									
Leżajsk	<i>a</i>	1096	75	110	448	28	81	55	132
	<i>b</i>	1099	80	117	439	29	77	52	130
	<i>c</i>	100,3	106,7	106,4	98,0	103,6	95,1	94,5	98,5
<i>Gmina miejsko-wiejska</i>									
Nowa Sarzyna	<i>a</i>	682	182	87	207	18	29	28	64
	<i>b</i>	704	173	114	202	18	29	28	64
	<i>c</i>	103,2	95,1	131,0	97,6	100,0	100,0	100,0	100,0
miasto	<i>a</i>	259	28	25	86	9	10	11	52
	<i>b</i>	260	26	31	81	9	10	12	51
	<i>c</i>	100,4	92,9	124,0	94,2	100,0	100,0	109,1	98,1
wieś	<i>a</i>	423	154	62	121	9	19	17	12
	<i>b</i>	444	147	83	121	9	19	16	13
	<i>c</i>	105,0	95,5	133,9	100,0	100,0	100,0	94,1	108,3
<i>Gminy wiejskie</i>									
Grodzisko Dolne	<i>a</i>	245	17	45	82	9	27	8	26
	<i>b</i>	262	18	50	88	9	26	8	29
	<i>c</i>	106,9	105,9	111,1	107,3	100,0	96,3	100,0	111,5
Kuryłówka	<i>a</i>	214	16	73	49	6	27	7	13
	<i>b</i>	216	19	74	50	6	25	5	14
	<i>c</i>	100,9	118,8	101,4	102,0	100,0	92,6	71,4	107,7
Leżajsk	<i>a</i>	633	82	172	181	15	55	16	46
	<i>b</i>	672	86	195	180	15	56	18	53
	<i>c</i>	106,2	104,9	113,4	99,4	100,0	101,8	112,5	115,2

TABL. 15. OSOBY FIZYCZNE PROWADZĄCE DZIAŁALNOŚĆ GOSPODARCZĄ WEDŁUG SEKCJI POLSKIEJ KLASYFIKACJI DZIAŁALNOŚCI (PKD) W UKŁADZIE PODREGIONÓW, POWIATÓW I GMIN (cd.)

WYSZCZEGÓLNIENIE		W tym							
		Ogółem	prze- twórstwo przemys- łowe	budo- wnictwo	handel i napra- wy ^Δ	hotele i res- tauracje	transport, gospo- darka magazy- nowa i łączność	pośre- dnictwo finan- sowe	obsługa nierucho- mości i firm ^Δ
	<i>a</i> - 31 XII 2007								
	<i>b</i> - 31 XII 2008								
	<i>c</i> - 2007 = 100								
POWIAT MIELECKI	<i>a</i>	6894	917	998	2394	167	557	294	804
	<i>b</i>	6995	921	1055	2398	172	554	289	806
	<i>c</i>	101,5	100,4	105,7	100,2	103,0	99,5	98,3	100,2
<i>Gmina miejska</i>									
Mielec	<i>a</i>	4332	511	467	1586	126	265	207	620
	<i>b</i>	4363	511	493	1569	126	259	200	622
	<i>c</i>	100,7	100,0	105,6	98,9	100,0	97,7	96,6	100,3
<i>Gmina miejsko-wiejska</i>									
Radomyśl Wielki	<i>a</i>	476	65	89	174	13	50	10	28
	<i>b</i>	499	71	111	170	14	50	9	26
	<i>c</i>	104,8	109,2	124,7	97,7	107,7	100,0	90,0	92,9
miasto	<i>a</i>	175	21	26	72	4	13	3	10
	<i>b</i>	180	23	31	68	5	14	3	9
	<i>c</i>	102,9	109,5	119,2	94,4	125,0	107,7	100,0	90,0
wieś	<i>a</i>	301	44	63	102	9	37	7	18
	<i>b</i>	319	48	80	102	9	36	6	17
	<i>c</i>	106,0	109,1	127,0	100,0	100,0	97,3	85,7	94,4
<i>Gminy wiejskie</i>									
Borowa	<i>a</i>	195	37	43	57	2	27	5	10
	<i>b</i>	195	38	38	59	2	28	5	11
	<i>c</i>	100,0	102,7	88,4	103,5	100,0	103,7	100,0	110,0
Czermin	<i>a</i>	248	33	77	66	2	34	2	11
	<i>b</i>	251	32	78	66	2	36	2	11
	<i>c</i>	101,2	97,0	101,3	100,0	100,0	105,9	100,0	100,0
Gawłuszowice	<i>a</i>	92	11	16	31	-	19	5	7
	<i>b</i>	99	11	17	35	-	21	4	8
	<i>c</i>	107,6	100,0	106,3	112,9	x	110,5	80,0	114,3
Mielec	<i>a</i>	563	102	87	171	5	62	32	57
	<i>b</i>	581	107	92	175	7	62	32	58
	<i>c</i>	103,2	104,9	105,7	102,3	140,0	100,0	100,0	101,8
Padew Narodowa	<i>a</i>	175	23	40	46	2	27	6	16
	<i>b</i>	169	17	40	46	2	26	5	17
	<i>c</i>	96,6	73,9	100,0	100,0	100,0	96,3	83,3	106,3
Przeclaw	<i>a</i>	355	63	74	125	5	22	6	23
	<i>b</i>	356	59	75	132	6	21	8	21
	<i>c</i>	100,3	93,7	101,4	105,6	120,0	95,5	133,3	91,3
Tuszów Narodowy	<i>a</i>	245	45	49	70	8	25	13	21
	<i>b</i>	261	48	54	74	8	25	16	22
	<i>c</i>	106,5	106,7	110,2	105,7	100,0	100,0	123,1	104,8
Wadowice Górne	<i>a</i>	213	27	56	68	4	26	8	11
	<i>b</i>	221	27	57	72	5	26	8	10
	<i>c</i>	103,8	100,0	101,8	105,9	125,0	100,0	100,0	90,9
POWIAT NIŻAŃSKI	<i>a</i>	2933	459	435	1063	95	181	126	217
	<i>b</i>	3052	461	507	1064	101	185	127	229
	<i>c</i>	104,1	100,4	116,6	100,1	106,3	102,2	100,8	105,5
<i>Gminy miejsko-wiejskie</i>									
Nisko	<i>a</i>	1255	147	166	464	38	77	80	119
	<i>b</i>	1294	146	184	459	39	79	82	129
	<i>c</i>	103,1	99,3	110,8	98,9	102,6	102,6	102,5	108,4
miasto	<i>a</i>	975	94	118	379	32	57	68	96
	<i>b</i>	993	93	124	370	33	57	69	104
	<i>c</i>	101,8	98,9	105,1	97,6	103,1	100,0	101,5	108,3
wieś	<i>a</i>	280	53	48	85	6	20	12	23
	<i>b</i>	301	53	60	89	6	22	13	25
	<i>c</i>	107,5	100,0	125,0	104,7	100,0	110,0	108,3	108,7

TABL. 15. OSOBY FIZYCZNE PROWADZĄCE DZIAŁALNOŚĆ GOSPODARCZĄ WEDŁUG SEKCJI POLSKIEJ KLASYFIKACJI DZIAŁALNOŚCI (PKD) W UKŁADZIE PODREGIONÓW, POWIATÓW I GMIN (cd.)

WYSZCZEGÓLNIENIE	Ogółem	W tym						
		prze- twórstwo przemys- łowe	budo- wnictwo	handel i napra- wy ^Δ	hotele i res- tauracje	transport, gospo- darka magazy- nowa i łączność	pośre- dnictwo finan- sowe	obsługa nierucho- mości i firm ^Δ
POWIAT NIŻAŃSKI (dok.)								
<i>Gminy miejsko-wiejskie (dok.)</i>								
Rudnik nad Sanem	<i>a</i> 520	118	38	216	14	21	11	47
	<i>b</i> 524	115	42	211	17	22	13	45
	<i>c</i> 100,8	97,5	110,5	97,7	121,4	104,8	118,2	95,7
miasto	<i>a</i> 411	89	22	182	11	14	7	41
	<i>b</i> 419	87	26	182	12	15	10	38
	<i>c</i> 101,9	97,8	118,2	100,0	109,1	107,1	142,9	92,7
wieś	<i>a</i> 109	29	16	34	3	7	4	6
	<i>b</i> 105	28	16	29	5	7	3	7
	<i>c</i> 96,3	96,6	100,0	85,3	166,7	100,0	75,0	116,7
Ulanów	<i>a</i> 293	47	39	100	17	22	8	17
	<i>b</i> 313	50	48	101	17	25	8	20
	<i>c</i> 106,8	106,4	123,1	101,0	100,0	113,6	100,0	117,6
miasto	<i>a</i> 75	6	8	29	7	3	2	6
	<i>b</i> 77	6	9	32	6	3	2	7
	<i>c</i> 102,7	100,0	112,5	110,3	85,7	100,0	100,0	116,7
wieś	<i>a</i> 218	41	31	71	10	19	6	11
	<i>b</i> 236	44	39	69	11	22	6	13
	<i>c</i> 108,3	107,3	125,8	97,2	110,0	115,8	100,0	118,2
<i>Gminy wiejskie</i>								
Harasiuki	<i>a</i> 190	19	28	77	3	20	8	7
	<i>b</i> 199	18	35	82	4	20	6	7
	<i>c</i> 104,7	94,7	125,0	106,5	133,3	100,0	75,0	100,0
Jarocin	<i>a</i> 179	26	33	58	9	18	3	13
	<i>b</i> 188	27	39	59	9	16	3	12
	<i>c</i> 105,0	103,8	118,2	101,7	100,0	88,9	100,0	92,3
Jeżowe	<i>a</i> 323	75	99	87	6	13	9	4
	<i>b</i> 349	78	121	87	7	13	8	5
	<i>c</i> 108,0	104,0	122,2	100,0	116,7	100,0	88,9	125,0
Krzeszów	<i>a</i> 173	27	32	61	8	10	7	10
	<i>b</i> 185	27	38	65	8	10	7	11
	<i>c</i> 106,9	100,0	118,8	106,6	100,0	100,0	100,0	110,0
POWIAT STAŁOWO- WOLSKI	<i>a</i> 6607	546	678	2723	217	404	378	758
	<i>b</i> 6635	535	727	2674	213	417	378	784
	<i>c</i> 100,4	98,0	107,2	98,2	98,2	103,2	100,0	103,4
<i>Gmina miejska</i>								
Stalowa Wola	<i>a</i> 4821	343	421	2012	160	267	305	651
	<i>b</i> 4839	336	446	1976	160	285	303	671
	<i>c</i> 100,4	98,0	105,9	98,2	100,0	106,7	99,3	103,1
<i>Gminy wiejskie</i>								
Bojanów	<i>a</i> 207	15	42	75	3	15	6	7
	<i>b</i> 206	14	47	68	4	16	5	8
	<i>c</i> 99,5	93,3	111,9	90,7	133,3	106,7	83,3	114,3
Pysznica	<i>a</i> 382	28	45	145	17	33	18	38
	<i>b</i> 408	30	50	151	16	35	20	40
	<i>c</i> 106,8	107,1	111,1	104,1	94,1	106,1	111,1	105,3

TABL. 15. OSOBY FIZYCZNE PROWADZĄCE DZIAŁALNOŚĆ GOSPODARCZĄ WEDŁUG SEKCJI POLSKIEJ KLASYFIKACJI DZIAŁALNOŚCI (PKD) W UKŁADZIE PODREGIONÓW, POWIATÓW I GMIN (dok.)

WYSZCZEGÓLNIENIE	Ogółem	W tym							
		prze- twórstwo przemys- łowe	budo- wnictwo	handel i napra- wy ^Δ	hotele i res- tauracje	transport, gospo- darka magazy- nowa i łączność	pośre- dnictwo finan- sowe	obsługa nierucho- mości i firm ^Δ	
POWIAT STALOWO- WOLSKI (dok.)									
<i>Gminy wiejskie (dok.)</i>									
Radomyśl nad Sanem	a	287	34	72	95	7	17	13	17
	b	294	33	80	99	4	16	12	18
	c	102,4	97,1	111,1	104,2	57,1	94,1	92,3	105,9
Zaklików	a	365	55	47	151	10	30	14	16
	b	378	57	48	148	10	28	19	19
	c	103,6	103,6	102,1	98,0	100,0	93,3	135,7	118,8
Zaleszany	a	545	71	51	245	20	42	22	29
	b	510	65	56	232	19	37	19	28
	c	93,6	91,5	109,8	94,7	95,0	88,1	86,4	96,6
POWIAT TARNOBRZE- SKI									
	a	2613	242	333	969	61	236	115	313
	b	2673	255	369	966	63	227	131	309
	c	102,3	105,4	110,8	99,7	103,3	96,2	113,9	98,7
<i>Gminy miejsko-wiejskie</i>									
Baranów Sandomierski	a	625	54	72	185	10	72	16	130
	b	654	57	79	189	13	74	22	132
	c	104,6	105,6	109,7	102,2	130,0	102,8	137,5	101,5
miasto	a	104	9	10	32	-	15	5	12
	b	109	9	12	33	1	16	7	12
	c	104,8	100,0	120,0	103,1	x	106,7	140,0	100,0
wieś	a	521	45	62	153	10	57	11	118
	b	545	48	67	156	12	58	15	120
	c	104,6	106,7	108,1	102,0	120,0	101,8	136,4	101,7
Nowa Dęba	a	950	102	118	381	24	47	54	102
	b	956	101	132	373	24	44	56	101
	c	100,6	99,0	111,9	97,9	100,0	93,6	103,7	99,0
miasto	a	709	83	75	291	19	32	43	78
	b	713	81	84	286	19	30	44	77
	c	100,6	97,6	112,0	98,3	100,0	93,8	102,3	98,7
wieś	a	241	19	43	90	5	15	11	24
	b	243	20	48	87	5	14	12	24
	c	100,8	105,3	111,6	96,7	100,0	93,3	109,1	100,0
<i>Gminy wiejskie</i>									
Gorzyce	a	700	63	91	275	23	83	28	55
	b	709	67	104	274	22	76	33	52
	c	101,3	106,3	114,3	99,6	95,7	91,6	117,9	94,5
Grębów	a	338	23	52	128	4	34	17	26
	b	354	30	54	130	4	33	20	24
	c	104,7	130,4	103,8	101,6	100,0	97,1	117,6	92,3
Miasto na prawach powiatu:									
Tarnobrzeg	a	4046	250	452	1676	139	193	206	589
	b	4061	248	470	1655	135	193	212	593
	c	100,4	99,2	104,0	98,7	97,1	100,0	102,9	100,7

TABL. 16. PODMIOTY GOSPODARKI NARODOWEJ WEDŁUG SEKTORÓW WŁASNOŚCI, FORM PRAWNYCH ORAZ PODREGIONÓW, POWIATÓW I GMIN

WYSZCZEGÓLNIENIE a - 31 XII 2007 b - 31 XII 2008 c - 2007 = 100	Ogółem	Sektor		Z ogółem					
		publi- czny	pry- watny	spółki handlowe		spółki cywilne	spółdzie- lnie	fundacje, stowa- rzysze- nia i organi- zacje społe- czne	osoby fizyczne prowa- dzące działal- ność gospo- darczą
				razem	w tym z udzia- łem kapitału zagrani- cznego				
WOJEWÓDZTWO	a 142056	6115	135941	6413	824	10274	779	5089	109503
	b 144263	6040	138223	6629	865	9785	742	5360	111716
	c 101,6	98,8	101,7	103,4	105,0	95,2	95,3	105,3	102,0
Podregion krośnieński	a 32897	1500	31397	1167	145	2089	139	1273	25747
	b 33678	1462	32216	1181	138	1981	128	1336	26575
	c 102,4	97,5	102,6	101,2	95,2	94,8	92,1	104,9	103,2
POWIAT BIESZCZADZKI	a 2067	96	1971	50	7	99	7	91	1676
	b 2116	96	2020	51	6	94	6	95	1719
	c 102,4	100,0	102,5	102,0	85,7	94,9	85,7	104,4	102,6
<i>Gmina miejsko-wiejska</i>									
<i>Ustrzyki Dolne</i>	a 1556	72	1484	46	7	87	7	63	1245
	b 1594	71	1523	45	6	83	6	67	1278
	c 102,4	98,6	102,6	97,8	85,7	95,4	85,7	106,3	102,7
miasto	a 1034	56	978	35	3	72	6	35	803
	b 1067	55	1012	33	3	70	5	38	831
	c 103,2	98,2	103,5	94,3	100,0	97,2	83,3	108,6	103,5
wieś	a 522	16	506	11	4	15	1	28	442
	b 527	16	511	12	3	13	1	29	447
	c 101,0	100,0	101,0	109,1	75,0	86,7	100,0	103,6	101,1
<i>Gminy wiejskie</i>									
<i>Czarna</i>	a 159	10	149	3	-	5	-	13	123
	b 160	10	150	3	-	3	-	13	126
	c 100,6	100,0	100,7	100,0	x	60,0	x	100,0	102,4
<i>Lutowiska</i>	a 352	14	338	1	-	7	-	15	308
	b 362	15	347	3	-	8	-	15	315
	c 102,8	107,1	102,7	300,0	x	114,3	x	100,0	102,3
POWIAT BRZOZOWSKI ..	a 3238	181	3057	64	10	135	20	122	2635
	b 3347	182	3165	62	10	128	18	127	2749
	c 103,4	100,6	103,5	96,9	100,0	94,8	90,0	104,1	104,3
<i>Gmina miejsko-wiejska</i>									
<i>Brzozów</i>	a 1420	76	1344	48	5	89	8	47	1116
	b 1490	79	1411	46	5	86	7	51	1183
	c 104,9	103,9	105,0	95,8	100,0	96,6	87,5	108,5	106,0
miasto	a 737	50	687	43	5	64	5	24	528
	b 762	51	711	42	5	62	5	27	551
	c 103,4	102,0	103,5	97,7	100,0	96,9	100,0	112,5	104,4
wieś	a 683	26	657	5	-	25	3	23	588
	b 728	28	700	4	-	24	2	24	632
	c 106,6	107,7	106,5	80,0	x	96,0	66,7	104,3	107,5
<i>Gminy wiejskie</i>									
<i>Domaradz</i>	a 290	16	274	4	-	6	1	9	246
	b 294	15	279	5	1	5	1	10	251
	c 101,4	93,8	101,8	125,0	x	83,3	100,0	111,1	102,0
<i>Dydnia</i>	a 368	20	348	2	-	6	2	24	310
	b 389	20	369	2	-	6	2	24	331
	c 105,7	100,0	106,0	100,0	x	100,0	100,0	100,0	106,8
<i>Haczów</i>	a 501	25	476	2	1	15	2	16	425
	b 499	25	474	1	-	12	2	16	428
	c 99,6	100,0	99,6	50,0	x	80,0	100,0	100,0	100,7

TABL. 16. PODMIOTY GOSPODARKI NARODOWEJ WEDŁUG SEKTORÓW WŁASNOŚCI, FORM PRAWNYCH ORAZ PODREGIONÓW, POWIATÓW I GMIN (cd.)

WYSZCZEGÓLNIENIE a - 31 XII 2007 b - 31 XII 2008 c - 2007 = 100	Ogółem	Sektor		Z ogółem						
		publi- czny	pry- watny	spółki handlowe		spółki cywilne	spółdzie- lnie	fundacje, stowa- rzysze- nia i organi- zacje społe- czne	osoby fizyczne prowa- dzące działal- ność gospo- darczą	
				razem	w tym z udzia- łem kapitału zagrani- cznego					
POWIAT BRZOZOWSKI (dok.) <i>Gminy wiejskie (dok.)</i>										
Jasienica Rosielna a	332	19	313	5	3	13	4	10	274	
b	337	19	318	4	3	13	4	10	279	
c	101,5	100,0	101,6	80,0	100,0	100,0	100,0	100,0	101,8	
Nozdrzec a	327	25	302	3	1	6	3	16	264	
b	338	24	314	4	1	6	2	16	277	
c	103,4	96,0	104,0	133,3	100,0	100,0	66,7	100,0	104,9	
POWIAT JASIELSKI a	6934	369	6565	248	25	404	30	264	5436	
b	7151	356	6795	253	25	389	29	275	5661	
c	103,1	96,5	103,5	102,0	100,0	96,3	96,7	104,2	104,1	
<i>Gmina miejska</i>										
Jasło a	3510	154	3356	206	19	293	17	97	2632	
b	3584	147	3437	208	19	288	16	101	2712	
c	102,1	95,5	102,4	101,0	100,0	98,3	94,1	104,1	103,0	
<i>Gminy wiejskie</i>										
Brzyska a	226	15	211	2	-	8	1	11	186	
b	242	15	227	2	-	8	1	13	200	
c	107,1	100,0	107,6	100,0	x	100,0	100,0	118,2	107,5	
Dębowiec a	378	23	355	2	-	6	1	22	314	
b	401	23	378	3	-	6	1	23	335	
c	106,1	100,0	106,5	150,0	x	100,0	100,0	104,5	106,7	
Jasło a	791	34	757	11	1	16	-	27	693	
b	816	30	786	12	1	14	-	28	722	
c	103,2	88,2	103,8	109,1	100,0	87,5	x	103,7	104,2	
Kołaczyce a	305	29	276	5	-	10	4	12	240	
b	321	30	291	5	-	9	4	14	253	
c	105,2	103,4	105,4	100,0	x	90,0	100,0	116,7	105,4	
Krempna a	101	13	88	1	-	9	-	11	65	
b	97	12	85	1	-	6	-	12	62	
c	96,0	92,3	96,6	100,0	x	66,7	x	109,1	95,4	
Nowy Żmigród a	445	31	414	4	-	11	1	26	357	
b	463	29	434	4	-	10	1	27	377	
c	104,0	93,5	104,8	100,0	x	90,9	100,0	103,8	105,6	
Osiek Jasielski a	271	19	252	2	1	8	2	11	221	
b	277	19	258	2	1	5	2	11	229	
c	102,2	100,0	102,4	100,0	100,0	62,5	100,0	100,0	103,6	
Skołyszyn a	537	24	513	12	3	29	3	18	443	
b	563	24	539	12	3	28	3	18	470	
c	104,8	100,0	105,1	100,0	100,0	96,6	100,0	100,0	106,1	
Tarnowiec a	370	27	343	3	1	14	1	29	285	
b	387	27	360	4	1	15	1	28	301	
c	104,6	100,0	105,0	133,3	100,0	107,1	100,0	96,6	105,6	

TABL. 16. PODMIOTY GOSPODARKI NARODOWEJ WEDŁUG SEKTORÓW WŁASNOŚCI, FORM PRAWNYCH ORAZ PODREGIONÓW, POWIATÓW I GMIN (cd.)

WYSZCZEGÓLNIENIE		Sektor		Z ogółem						
		Ogółem	publi- czny	pry- watny	spółki handlowe		spółki cywilne	spółdzie- lnie	fundacje, stowa- rzysze- nia i organi- zacje społe- czne	osoby fizyczne prowa- dzące działal- ność gospo- darczą
					razem	w tym z udzia- łem kapitału zagrani- cznego				
	a - 31 XII 2007 b - 31 XII 2008 c - 2007 = 100									
POWIAT KROŚNIENSKI	a	6605	278	6327	150	15	338	21	273	5371
	b	6788	273	6515	153	13	314	17	288	5570
	c	102,8	98,2	103,0	102,0	86,7	92,9	81,0	105,5	103,7
<i>Gminy miejsko-wiejskie</i>										
Dukla	a	851	46	805	16	1	43	1	47	657
	b	883	47	836	16	1	38	1	51	690
	c	103,8	102,2	103,9	100,0	100,0	88,4	100,0	108,5	105,0
miasto	a	221	21	200	8	1	22	1	12	144
	b	224	22	202	9	1	20	1	12	148
	c	101,4	104,8	101,0	112,5	100,0	90,9	100,0	100,0	102,8
wieś	a	630	25	605	8	-	21	-	35	513
	b	659	25	634	7	-	18	-	39	542
	c	104,6	100,0	104,8	87,5	x	85,7	x	111,4	105,7
Iwonicz-Zdrój	a	770	51	719	28	5	44	1	27	597
	b	772	44	728	28	4	41	1	30	606
	c	100,3	86,3	101,3	100,0	80,0	93,2	100,0	111,1	101,5
miasto	a	272	29	243	16	4	13	-	12	187
	b	267	26	241	15	3	14	-	13	184
	c	98,2	89,7	99,2	93,8	75,0	107,7	x	108,3	98,4
wieś	a	498	22	476	12	1	31	1	15	410
	b	505	18	487	13	1	27	1	17	422
	c	101,4	81,8	102,3	108,3	100,0	87,1	100,0	113,3	102,9
Jedlicze	a	818	40	778	26	1	54	2	33	633
	b	847	40	807	28	1	50	2	36	662
	c	103,5	100,0	103,7	107,7	100,0	92,6	100,0	109,1	104,6
miasto	a	392	24	368	20	-	36	1	13	279
	b	406	24	382	21	-	32	1	15	295
	c	103,6	100,0	103,8	105,0	x	88,9	100,0	115,4	105,7
wieś	a	426	16	410	6	1	18	1	20	354
	b	441	16	425	7	1	18	1	21	367
	c	103,5	100,0	103,7	116,7	100,0	100,0	100,0	105,0	103,7
Rymanów	a	1115	41	1074	18	2	65	8	40	918
	b	1137	39	1098	19	2	64	7	41	942
	c	102,0	95,1	102,2	105,6	100,0	98,5	87,5	102,5	102,6
miasto	a	346	13	333	6	1	28	4	9	279
	b	357	13	344	7	1	27	3	10	290
	c	103,2	100,0	103,3	116,7	100,0	96,4	75,0	111,1	103,9
wieś	a	769	28	741	12	1	37	4	31	639
	b	780	26	754	12	1	37	4	31	652
	c	101,4	92,9	101,8	100,0	100,0	100,0	100,0	100,0	102,0
<i>Gminy wiejskie</i>										
Chorkówka	a	656	28	628	8	-	30	2	44	533
	b	666	30	636	8	-	28	1	44	544
	c	101,5	107,1	101,3	100,0	x	93,3	50,0	100,0	102,1
Korczyna	a	646	26	620	16	2	26	4	22	539
	b	674	26	648	17	2	27	2	21	568
	c	104,3	100,0	104,5	106,3	100,0	103,8	50,0	95,5	105,4
Krościenko Wyzne	a	442	7	435	8	-	15	-	6	403
	b	463	8	455	8	-	13	-	6	424
	c	104,8	114,3	104,6	100,0	x	86,7	x	100,0	105,2

TABL. 16. PODMIOTY GOSPODARKI NARODOWEJ WEDŁUG SEKTORÓW WŁASNOŚCI, FORM PRAWNYCH ORAZ PODREGIONÓW, POWIATÓW I GMIN (cd.)

WYSZCZEGÓLNIENIE a - 31 XII 2007 b - 31 XII 2008 c - 2007 = 100	Ogółem	Sektor		Z ogółem						
		publi- czny	pry- watny	spółki handlowe		spółki cywilne	spółdzie- lnie	fundacje, stowa- rzysze- nia i organi- zacje społe- czne	osoby fizyczne prowa- dzące działal- ność gospo- darczą	
				razem	w tym z udzia- łem kapitału zagrani- cznego					
POWIAT KROŚNIĘSKI (dok.)										
<i>Gminy wiejskie (dok.)</i>										
Miejsce Piastowe	a 800	22	778	24	4	42	2	33	659	
	b 822	22	800	23	3	36	2	37	684	
	c 102,8	100,0	102,8	95,8	75,0	85,7	100,0	112,1	103,8	
Wojaszówka	a 507	17	490	6	-	19	1	21	432	
	b 524	17	507	6	-	17	1	22	450	
	c 103,4	100,0	103,5	100,0	x	89,5	100,0	104,8	104,2	
POWIAT LESKI	a 2472	125	2347	64	10	134	9	110	1963	
	b 2502	122	2380	57	10	124	9	117	1994	
	c 101,2	97,6	101,4	89,1	100,0	92,5	100,0	106,4	101,6	
<i>Gmina miejsko-wiejska</i>										
Lesko	a 1090	61	1029	37	7	80	6	44	833	
	b 1102	60	1042	31	7	69	6	46	850	
	c 101,1	98,4	101,3	83,8	100,0	86,3	100,0	104,5	102,0	
miasto	a 719	51	668	19	5	61	5	30	532	
	b 738	50	688	20	5	51	5	32	547	
	c 102,6	98,0	103,0	105,3	100,0	83,6	100,0	106,7	102,8	
wieś	a 371	10	361	18	2	19	1	14	301	
	b 364	10	354	11	2	18	1	14	303	
	c 98,1	100,0	98,1	61,1	100,0	94,7	100,0	100,0	100,7	
<i>Gminy wiejskie</i>										
Baligród	a 306	12	294	5	-	7	1	13	262	
	b 295	11	284	4	-	7	1	13	253	
	c 96,4	91,7	96,6	80,0	x	100,0	100,0	100,0	96,6	
Cisna	a 254	11	243	2	1	15	-	15	203	
	b 258	11	247	2	1	15	-	15	207	
	c 101,6	100,0	101,6	100,0	100,0	100,0	x	100,0	102,0	
Olszanica	a 344	17	327	12	2	11	1	23	268	
	b 347	16	331	12	2	11	1	25	270	
	c 100,9	94,1	101,2	100,0	100,0	100,0	100,0	108,7	100,7	
Solina	a 478	24	454	8	-	21	1	15	397	
	b 500	24	476	8	-	22	1	18	414	
	c 104,6	100,0	104,8	100,0	x	104,8	100,0	120,0	104,3	
POWIAT SANOCKI	a 6407	274	6133	244	32	455	32	247	4890	
	b 6540	268	6272	251	29	438	30	260	5022	
	c 102,1	97,8	102,3	102,9	90,6	96,3	93,8	105,3	102,7	
<i>Gmina miejska</i>										
Sanok	a 3623	154	3469	190	19	346	17	97	2687	
	b 3685	148	3537	197	18	338	16	103	2746	
	c 101,7	96,1	102,0	103,7	94,7	97,7	94,1	106,2	102,2	
<i>Gmina miejsko-wiejska</i>										
Zagórz	a 658	23	635	21	3	29	2	34	508	
	b 669	23	646	20	3	28	2	37	518	
	c 101,7	100,0	101,7	95,2	100,0	96,6	100,0	108,8	102,0	
miasto	a 349	16	333	17	3	23	1	13	254	
	b 355	16	339	16	3	22	1	16	259	
	c 101,7	100,0	101,8	94,1	100,0	95,7	100,0	123,1	102,0	
wieś	a 309	7	302	4	-	6	1	21	254	
	b 314	7	307	4	-	6	1	21	259	
	c 101,6	100,0	101,7	100,0	x	100,0	100,0	100,0	102,0	

TABL. 16. PODMIOTY GOSPODARKI NARODOWEJ WEDŁUG SEKTORÓW WŁASNOŚCI, FORM PRAWNYCH ORAZ PODREGIONÓW, POWIATÓW I GMIN (cd.)

WYSZCZEGÓLNIENIE a - 31 XII 2007 b - 31 XII 2008 c - 2007 = 100	Ogółem	Sektor		Z ogółem						
		publi- czny	pry- watny	spółki handlowe		spółki cywilne	spółdzie- lnie	fundacje, stowa- rzysze- nia i organi- zacje społe- czne	osoby fizyczne prowa- dzące działal- ność gospo- darczą	
				razem	w tym z udzia- łem kapitału zagrani- cznego					
POWIAT SANOCKI (dok.)										
<i>Gminy wiejskie</i>										
Besko	a	205	9	196	6	2	7	-	7	171
	b	214	9	205	7	2	6	-	8	179
	c	104,4	100,0	104,6	116,7	100,0	85,7	x	114,3	104,7
Bukowsko	a	413	18	395	2	-	6	4	22	344
	b	421	18	403	2	-	5	4	22	353
	c	101,9	100,0	102,0	100,0	x	83,3	100,0	100,0	102,6
Komańcza	a	289	19	270	3	-	14	5	11	220
	b	300	19	281	3	-	12	5	11	233
	c	103,8	100,0	104,1	100,0	x	85,7	100,0	100,0	105,9
Sanok	a	724	16	708	14	5	27	3	44	588
	b	749	16	733	16	5	26	3	46	609
	c	103,5	100,0	103,5	114,3	100,0	96,3	100,0	104,5	103,6
Tyrawa Wołoska	a	80	8	72	3	1	4	-	6	57
	b	83	8	75	3	1	4	-	6	60
	c	103,8	100,0	104,2	100,0	100,0	100,0	x	100,0	105,3
Zarszyn	a	415	27	388	5	2	22	1	26	315
	b	419	27	392	3	-	19	-	27	324
	c	101,0	100,0	101,0	60,0	x	86,4	x	103,8	102,9
Miasto na prawach powiatu:										
Krosno	a	5174	177	4997	347	46	524	20	166	3776
	b	5234	165	5069	354	45	494	19	174	3860
	c	101,2	93,2	101,4	102,0	97,8	94,3	95,0	104,8	102,2
Podregion przemyski	a	24114	1333	22781	908	145	1640	195	1005	18159
	b	24272	1310	22962	934	153	1526	189	1070	18347
	c	100,7	98,3	100,8	102,9	105,5	93,0	96,9	106,5	101,0
POWIAT JAROSŁAWSKI										
<i>Gminy miejskie</i>										
Jarosław	a	4535	170	4365	173	22	499	29	101	3425
	b	4398	163	4235	176	21	444	29	104	3341
	c	97,0	95,9	97,0	101,7	95,5	89,0	100,0	103,0	97,5
Radymno	a	384	29	355	20	1	41	5	5	272
	b	380	24	356	20	1	40	5	5	273
	c	99,0	82,8	100,3	100,0	100,0	97,6	100,0	100,0	100,4
<i>Gminy wiejskie</i>										
Chłopice	a	168	13	155	2	-	2	2	14	129
	b	169	13	156	2	-	2	2	13	131
	c	100,6	100,0	100,6	100,0	x	100,0	100,0	92,9	101,6
Jarosław	a	561	12	549	15	2	40	3	20	459
	b	588	13	575	16	3	34	3	23	487
	c	104,8	108,3	104,7	106,7	150,0	85,0	100,0	115,0	106,1
Laszki	a	232	14	218	10	3	11	10	15	164
	b	236	14	222	9	3	9	10	22	163
	c	101,7	100,0	101,8	90,0	100,0	81,8	100,0	146,7	99,4
Pawłosiów	a	452	21	431	11	2	40	1	13	362
	b	476	20	456	12	3	40	2	17	381
	c	105,3	95,2	105,8	109,1	150,0	100,0	200,0	130,8	105,2
Pruchnik	a	262	15	247	4	-	15	2	16	203
	b	261	15	246	3	-	14	2	16	204
	c	99,6	100,0	99,6	75,0	x	93,3	100,0	100,0	100,5

TABL. 16. PODMIOTY GOSPODARKI NARODOWEJ WEDŁUG SEKTORÓW WŁASNOŚCI, FORM PRAWNYCH ORAZ PODREGIONÓW, POWIATÓW I GMIN (cd.)

WYSZCZEGÓLNIENIE a - 31 XII 2007 b - 31 XII 2008 c - 2007 = 100	Ogółem	Sektor		Z ogółem					
		publi- czny	pry- watny	spółki handlowe		spółki cywilne	spółdzie- lnie	fundacje, stowa- rzysze- nia i organi- zacje społe- czne	osoby fizyczne prowa- dzące działal- ność gospo- darczą
				razem	w tym z udzia- łem kapitału zagrani- cznego				
POWIAT JAROSŁAWSKI (dok.)									
<i>Gminy wiejskie (dok.)</i>									
Radymno	a 416	32	384	7	2	10	5	21	327
	b 421	32	389	8	2	9	5	26	327
	c 101,2	100,0	101,3	114,3	100,0	90,0	100,0	123,8	100,0
Rokietnica	a 165	13	152	1	-	6	-	6	132
	b 163	12	151	1	-	6	-	9	128
	c 98,8	92,3	99,3	100,0	x	100,0	x	150,0	97,0
Roźwienica	a 249	11	238	5	-	5	2	20	200
	b 251	12	239	7	-	4	2	22	198
	c 100,8	109,1	100,4	140,0	x	80,0	100,0	110,0	99,0
Wiązownica	a 620	17	603	16	-	39	6	28	499
	b 621	20	601	16	-	33	5	29	504
	c 100,2	117,6	99,7	100,0	x	84,6	83,3	103,6	101,0
POWIAT LUBACZOWSKI	a 2686	186	2500	69	9	111	32	159	2043
	b 2772	173	2599	73	11	98	29	167	2150
	c 103,2	93,0	104,0	105,8	122,2	88,3	90,6	105,0	105,2
<i>Gmina miejska</i>									
Lubaczów	a 952	69	883	37	4	51	14	45	702
	b 961	63	898	40	5	43	11	48	723
	c 100,9	91,3	101,7	108,1	125,0	84,3	78,6	106,7	103,0
<i>Gminy miejsko-wiejskie</i>									
Cieszanów	a 276	22	254	8	1	11	2	23	199
	b 278	18	260	7	1	9	2	26	207
	c 100,7	81,8	102,4	87,5	100,0	81,8	100,0	113,0	104,0
miasto	a 118	8	110	5	1	7	1	10	84
	b 121	8	113	5	1	5	1	13	87
	c 102,5	100,0	102,7	100,0	100,0	71,4	100,0	130,0	103,6
wieś	a 158	14	144	3	-	4	1	13	115
	b 157	10	147	2	-	4	1	13	120
	c 99,4	71,4	102,1	66,7	x	100,0	100,0	100,0	104,3
Narol	a 376	20	356	6	1	8	5	23	304
	b 395	21	374	6	1	7	5	23	323
	c 105,1	105,0	105,1	100,0	100,0	87,5	100,0	100,0	106,3
miasto	a 150	10	140	4	-	2	4	8	120
	b 159	10	149	4	-	1	4	8	130
	c 106,0	100,0	106,4	100,0	x	50,0	100,0	100,0	108,3
wieś	a 226	10	216	2	1	6	1	15	184
	b 236	11	225	2	1	6	1	15	193
	c 104,4	110,0	104,2	100,0	100,0	100,0	100,0	100,0	104,9
Oleszyce	a 332	25	307	7	1	21	3	18	246
	b 355	24	331	8	1	19	3	18	271
	c 106,9	96,0	107,8	114,3	100,0	90,5	100,0	100,0	110,2
miasto	a 211	19	192	5	-	17	3	8	152
	b 216	18	198	5	-	15	3	7	161
	c 102,4	94,7	103,1	100,0	x	88,2	100,0	87,5	105,9
wieś	a 121	6	115	2	1	4	-	10	94
	b 139	6	133	3	1	4	-	11	110
	c 114,9	100,0	115,7	150,0	100,0	100,0	x	110,0	117,0

TABL. 16. PODMIOTY GOSPODARKI NARODOWEJ WEDŁUG SEKTORÓW WŁASNOŚCI, FORM PRAWNYCH ORAZ PODREGIONÓW, POWIATÓW I GMIN (cd.)

WYSZCZEGÓLNIENIE a - 31 XII 2007 b - 31 XII 2008 c - 2007 = 100	Ogółem	Sektor		Z ogółem						
		publi- czny	pry- watny	spółki handlowe		spółki cywilne	spółdzie- lnie	fundacje, stowa- rzysze- nia i organi- zacje społe- czne	osoby fizyczne prowa- dzące działal- ność gospo- darczą	
				razem	w tym z udzia- łem kapitału zagrani- cznego					
POWIAT LUBACZOWSKI (dok.)										
<i>Gminy wiejskie</i>										
Horyniec-Zdrój	a	202	13	189	7	1	5	4	13	156
	b	213	13	200	7	1	5	4	13	167
	c	105,4	100,0	105,8	100,0	100,0	100,0	100,0	100,0	107,1
Lubaczów	a	294	14	280	3	1	9	1	17	242
	b	303	12	291	4	2	10	1	18	251
	c	103,1	85,7	103,9	133,3	200,0	111,1	100,0	105,9	103,7
Stary Dzików	a	146	12	134	1	-	2	3	10	116
	b	155	11	144	1	-	1	3	10	127
	c	106,2	91,7	107,5	100,0	x	50,0	100,0	100,0	109,5
Wielkie Oczy	a	108	11	97	-	-	4	-	10	78
	b	112	11	101	-	-	4	-	11	81
	c	103,7	100,0	104,1	x	x	100,0	x	110,0	103,8
POWIAT PRZEMYSKI										
	a	3380	188	3192	73	13	126	27	170	2673
	b	3465	186	3279	80	17	116	28	183	2748
	c	102,5	98,9	102,7	109,6	130,8	92,1	103,7	107,6	102,8
<i>Gminy wiejskie</i>										
Bircza	a	329	23	306	8	2	8	2	19	261
	b	329	21	308	8	2	5	2	20	265
	c	100,0	91,3	100,7	100,0	100,0	62,5	100,0	105,3	101,5
Dubiecko	a	361	30	331	4	-	17	3	24	272
	b	363	30	333	5	-	15	3	24	275
	c	100,6	100,0	100,6	125,0	x	88,2	100,0	100,0	101,1
Fredropol	a	199	21	178	1	-	2	-	14	148
	b	203	20	183	2	1	3	-	17	149
	c	102,0	95,2	102,8	200,0	x	150,0	x	121,4	100,7
Krasiczyn	a	327	8	319	6	1	14	2	4	281
	b	331	8	323	8	2	12	2	4	285
	c	101,2	100,0	101,3	133,3	200,0	85,7	100,0	100,0	101,4
Krzywcza	a	203	12	191	1	-	4	1	13	166
	b	209	12	197	1	-	3	1	13	172
	c	103,0	100,0	103,1	100,0	x	75,0	100,0	100,0	103,6
Medyka	a	260	13	247	14	2	15	3	19	188
	b	272	13	259	14	2	12	3	20	202
	c	104,6	100,0	104,9	100,0	100,0	80,0	100,0	105,3	107,4
Orły	a	372	17	355	5	1	16	6	21	292
	b	379	17	362	4	1	16	6	23	300
	c	101,9	100,0	102,0	80,0	100,0	100,0	100,0	109,5	102,7
Przemysł	a	605	24	581	14	6	24	3	18	505
	b	614	24	590	16	7	22	4	18	512
	c	101,5	100,0	101,5	114,3	116,7	91,7	133,3	100,0	101,4
Stubno	a	174	13	161	7	1	4	1	14	132
	b	186	13	173	7	1	4	1	17	140
	c	106,9	100,0	107,5	100,0	100,0	100,0	100,0	121,4	106,1
Żurawica	a	550	27	523	13	-	22	6	24	428
	b	579	28	551	15	1	24	6	27	448
	c	105,3	103,7	105,4	115,4	x	109,1	100,0	112,5	104,7

TABL. 16. PODMIOTY GOSPODARKI NARODOWEJ WEDŁUG SEKTORÓW WŁASNOŚCI, FORM PRAWNYCH ORAZ PODREGIONÓW, POWIATÓW I GMIN (cd.)

WYSZCZEGÓLNIENIE a - 31 XII 2007 b - 31 XII 2008 c - 2007 = 100	Ogółem	Sektor		Z ogółem					
		publi- czny	pry- watny	spółki handlowe		spółki cywilne	spółdzie- lnie	fundacje, stowa- rzysze- nia i organi- zacje społe- czne	osoby fizyczne prowa- dzące działal- ność gospo- darczą
				razem	w tym z udzia- łem kapitału zagrani- cznego				
POWIAT PRZEWORSKI ..	a 3717	220	3497	101	24	214	35	162	2864
	b 3816	227	3589	106	26	208	33	169	2955
	c 102,7	103,2	102,6	105,0	108,3	97,2	94,3	104,3	103,2
<i>Gmina miejska</i>									
Przeworsk	a 1342	66	1276	61	17	116	14	37	1008
	b 1369	63	1306	62	18	114	13	41	1036
	c 102,0	95,5	102,4	101,6	105,9	98,3	92,9	110,8	102,8
<i>Gminy miejsko-wiejskie</i>									
Kańczuga	a 521	28	493	15	4	28	4	26	407
	b 543	35	508	18	5	27	4	26	419
	c 104,2	125,0	103,0	120,0	125,0	96,4	100,0	100,0	102,9
miasto	a 242	22	220	12	4	15	4	7	176
	b 251	17	234	15	5	14	4	7	187
	c 103,7	77,3	106,4	125,0	125,0	93,3	100,0	100,0	106,3
wieś	a 279	6	273	3	-	13	-	19	231
	b 292	18	274	3	-	13	-	19	232
	c 104,7	300,0	100,4	100,0	x	100,0	x	100,0	100,4
Sieniawa	a 280	23	257	10	1	9	4	16	204
	b 292	22	270	10	1	9	4	16	218
	c 104,3	95,7	105,1	100,0	100,0	100,0	100,0	100,0	106,9
miasto	a 170	18	152	7	1	7	3	6	120
	b 178	18	160	7	1	7	3	6	128
	c 104,7	100,0	105,3	100,0	100,0	100,0	100,0	100,0	106,7
wieś	a 110	5	105	3	-	2	1	10	84
	b 114	4	110	3	-	2	1	10	90
	c 103,6	80,0	104,8	100,0	x	100,0	100,0	100,0	107,1
<i>Gminy wiejskie</i>									
Adamówka	a 145	10	135	3	1	8	1	5	114
	b 153	10	143	3	1	7	1	6	122
	c 105,5	100,0	105,9	100,0	100,0	87,5	100,0	120,0	107,0
Gać	a 118	15	103	-	-	1	3	10	81
	b 122	14	108	-	-	2	3	10	85
	c 103,4	93,3	104,9	x	x	200,0	100,0	100,0	104,9
Jawornik Polski	a 188	11	177	2	-	9	3	13	145
	b 191	11	180	2	-	8	3	14	149
	c 101,6	100,0	101,7	100,0	x	88,9	100,0	107,7	102,8
Przeworsk	a 561	25	536	2	-	23	1	20	478
	b 572	28	544	2	-	23	1	20	486
	c 102,0	112,0	101,5	100,0	x	100,0	100,0	100,0	101,7
Tryńcza	a 280	20	260	6	-	13	2	16	210
	b 287	21	266	7	-	10	2	16	220
	c 102,5	105,0	102,3	116,7	x	76,9	100,0	100,0	104,8
Zarzecze	a 282	22	260	2	1	7	3	19	217
	b 287	23	264	2	1	8	2	20	220
	c 101,8	104,5	101,5	100,0	100,0	114,3	66,7	105,3	101,4
Miasto na prawach powiatu:									
Przemysł	a 6287	392	5895	401	67	481	36	255	4407
	b 6255	386	5869	405	66	469	34	265	4357
	c 99,5	98,5	99,6	101,0	98,5	97,5	94,4	103,9	98,9

TABL. 16. PODMIOTY GOSPODARKI NARODOWEJ WEDŁUG SEKTORÓW WŁASNOŚCI, FORM PRAWNYCH ORAZ PODREGIONÓW, POWIATÓW I GMIN (cd.)

WYSZCZEGÓLNIENIE	Ogółem	Sektor		Z ogółem					
		publi- czny	pry- watny	spółki handlowe		spółki cywilne	spółdzie- lnie	fundacje, stowa- rzysze- nia i organi- zacje społe- czne	osoby fizyczne prowa- dzące działal- ność gospo- darczą
				razem	w tym z udzia- łem kapitału zagrani- cznego				
a - 31 XII 2007 b - 31 XII 2008 c - 2007 = 100									
Podregion rzeszowski	a 44004	1633	42371	2583	297	3128	242	1461	33776
	b 44734	1631	43103	2702	323	3100	232	1534	34352
	c 101,7	99,9	101,7	104,6	108,8	99,1	95,9	105,0	101,7
POWIAT KOLBUSZOWSKI	a 3075	156	2919	83	7	155	24	116	2471
	b 3164	156	3008	91	8	144	22	126	2558
	c 102,9	100,0	103,0	109,6	114,3	92,9	91,7	108,6	103,5
<i>Gmina miejsko-wiejska</i>									
Kolbuszowa	a 1648	69	1579	64	4	111	14	45	1305
	b 1691	70	1621	68	6	103	12	47	1351
	c 102,6	101,4	102,7	106,3	150,0	92,8	85,7	104,4	103,5
miasto	a 927	44	883	46	3	89	11	24	687
	b 941	44	897	48	3	76	10	26	711
	c 101,5	100,0	101,6	104,3	100,0	85,4	90,9	108,3	103,5
wieś	a 721	25	696	18	1	22	3	21	618
	b 750	26	724	20	3	27	2	21	640
	c 104,0	104,0	104,0	111,1	300,0	122,7	66,7	100,0	103,6
<i>Gminy wiejskie</i>									
Cmolas	a 323	17	306	5	-	9	2	17	264
	b 329	16	313	6	-	7	2	18	271
	c 101,9	94,1	102,3	120,0	x	77,8	100,0	105,9	102,7
Dzikowiec	a 212	19	193	2	-	6	2	13	161
	b 220	19	201	1	-	5	2	13	173
	c 103,8	100,0	104,1	50,0	x	83,3	100,0	100,0	107,5
Majdan Królewski	a 429	16	413	4	-	14	2	17	370
	b 434	16	418	5	-	14	2	19	372
	c 101,2	100,0	101,2	125,0	x	100,0	100,0	111,8	100,5
Niwiska	a 212	13	199	5	3	5	2	14	171
	b 228	13	215	4	2	6	2	15	186
	c 107,5	100,0	108,0	80,0	66,7	120,0	100,0	107,1	108,8
Raniżów	a 251	22	229	3	-	10	2	10	200
	b 262	22	240	7	-	9	2	14	205
	c 104,4	100,0	104,8	233,3	x	90,0	100,0	140,0	102,5
POWIAT ŁAŃCUCKI	a 5174	217	4957	163	29	289	37	161	4173
	b 5206	215	4991	167	29	273	35	165	4220
	c 100,6	99,1	100,7	102,5	100,0	94,5	94,6	102,5	101,1
<i>Gmina miejska</i>									
Łañcut	a 2041	87	1954	95	17	168	15	53	1551
	b 2014	81	1933	95	17	155	14	54	1546
	c 98,7	93,1	98,9	100,0	100,0	92,3	93,3	101,9	99,7
<i>Gminy wiejskie</i>									
Białobrzegi	a 393	17	376	8	2	21	3	19	316
	b 398	18	380	8	2	19	3	18	324
	c 101,3	105,9	101,1	100,0	100,0	90,5	100,0	94,7	102,5
Czarna	a 706	29	677	8	1	25	5	24	600
	b 724	29	695	9	1	26	5	24	618
	c 102,5	100,0	102,7	112,5	100,0	104,0	100,0	100,0	103,0
Łañcut	a 1119	34	1085	33	5	42	5	30	958
	b 1150	36	1114	37	5	40	5	33	981
	c 102,8	105,9	102,7	112,1	100,0	95,2	100,0	110,0	102,4
Markowa	a 241	16	225	4	1	9	5	10	192
	b 251	16	235	4	1	11	5	11	199
	c 104,1	100,0	104,4	100,0	100,0	122,2	100,0	110,0	103,6
Rakszawa	a 362	19	343	8	1	15	1	14	297
	b 361	20	341	8	1	14	-	14	296
	c 99,7	105,3	99,4	100,0	100,0	93,3	x	100,0	99,7

TABL. 16. PODMIOTY GOSPODARKI NARODOWEJ WEDŁUG SEKTORÓW WŁASNOŚCI, FORM PRAWNYCH ORAZ PODREGIONÓW, POWIATÓW I GMIN (cd.)

WYSZCZEGÓLNIENIE a - 31 XII 2007 b - 31 XII 2008 c - 2007 = 100	Ogółem	Sektor		Z ogółem						
		publi- czny	pry- watny	spółki handlowe		spółki cywilne	spółdzie- lnie	fundacje, stowa- rzysze- nia i organi- zacje społe- czne	osoby fizyczne prowa- dzące działal- ność gospo- darczą	
				razem	w tym z udzia- łem kapitału zagrani- cznego					
POWIAT ŁAŃCUCKI (dok.)										
<i>Gminy wiejskie (dok.)</i>										
Żołyńa	a	312	15	297	7	2	9	3	11	259
	b	308	15	293	6	2	8	3	11	256
	c	98,7	100,0	98,7	85,7	100,0	88,9	100,0	100,0	98,8
POWIAT ROPCZYCKO- -SĘDZISZOWSKI										
	a	3981	180	3801	101	30	197	24	144	3223
	b	4110	181	3929	104	27	200	22	154	3336
	c	103,2	100,6	103,4	103,0	90,0	101,5	91,7	106,9	103,5
<i>Gminy miejsko-wiejskie</i>										
Ropczyce	a	1734	91	1643	57	23	100	8	62	1367
	b	1782	91	1691	58	22	102	7	65	1409
	c	102,8	100,0	102,9	101,8	95,7	102,0	87,5	104,8	103,1
miasto	a	1238	66	1172	55	23	83	8	45	937
	b	1261	66	1195	56	21	85	7	45	957
	c	101,9	100,0	102,0	101,8	91,3	102,4	87,5	100,0	102,1
wieś	a	496	25	471	2	-	17	-	17	430
	b	521	25	496	2	1	17	-	20	452
	c	105,0	100,0	105,3	100,0	x	100,0	x	117,6	105,1
Sędziszów Małopolski										
	a	1267	40	1227	30	6	68	9	38	1037
	b	1301	40	1261	31	4	68	9	41	1067
	c	102,7	100,0	102,8	103,3	66,7	100,0	100,0	107,9	102,9
miasto	a	637	21	616	25	5	45	6	13	513
	b	646	21	625	26	3	43	6	14	522
	c	101,4	100,0	101,5	104,0	60,0	95,6	100,0	107,7	101,8
wieś	a	630	19	611	5	1	23	3	25	524
	b	655	19	636	5	1	25	3	27	545
	c	104,0	100,0	104,1	100,0	100,0	108,7	100,0	108,0	104,0
<i>Gminy wiejskie</i>										
Iwierzycy	a	302	16	286	5	-	9	2	13	254
	b	317	17	300	4	-	8	2	16	267
	c	105,0	106,3	104,9	80,0	x	88,9	100,0	123,1	105,1
Ostrów										
	a	320	20	300	2	1	9	2	18	263
	b	342	20	322	3	1	11	2	18	282
	c	106,9	100,0	107,3	150,0	100,0	122,2	100,0	100,0	107,2
Wielopole Skrzyńskie										
	a	358	13	345	7	-	11	3	13	302
	b	368	13	355	8	-	11	2	14	311
	c	102,8	100,0	102,9	114,3	x	100,0	66,7	107,7	103,0
POWIAT RZESZOWSKI ...										
	a	9927	362	9565	383	47	447	62	322	8140
	b	9889	358	9531	401	45	423	62	331	8116
	c	99,6	98,9	99,6	104,7	95,7	94,6	100,0	102,8	99,7
<i>Gmina miejska</i>										
Dynów	a	352	24	328	15	2	23	3	9	265
	b	354	24	330	16	2	25	3	11	267
	c	100,6	100,0	100,6	106,7	100,0	108,7	100,0	122,2	100,8
<i>Gminy miejsko-wiejskie</i>										
Błazowa	a	592	20	572	6	1	22	3	22	496
	b	598	20	578	7	2	21	3	23	501
	c	101,0	100,0	101,0	116,7	200,0	95,5	100,0	104,5	101,0
miasto	a	199	13	186	5	-	13	3	11	144
	b	197	13	184	6	1	13	3	12	140
	c	99,0	100,0	98,9	120,0	x	100,0	100,0	109,1	97,2
wieś	a	393	7	386	1	1	9	-	11	352
	b	401	7	394	1	1	8	-	11	361
	c	102,0	100,0	102,1	100,0	100,0	88,9	x	100,0	102,6

TABL. 16. PODMIOTY GOSPODARKI NARODOWEJ WEDŁUG SEKTORÓW WŁASNOŚCI, FORM PRAWNYCH ORAZ PODREGIONÓW, POWIATÓW I GMIN (cd.)

WYSZCZEGÓLNIENIE a - 31 XII 2007 b - 31 XII 2008 c - 2007 = 100	Ogółem	Sektor		Z ogółem						
		publi- czny	pry- watny	spółki handlowe		spółki cywilne	spółdzie- lnie	fundacje, stowa- rzysze- nia i organi- zacje społe- czne	osoby fizyczne prowa- dzące działal- ność gospo- darczą	
				razem	w tym z udzia- łem kapitału zagrani- cznego					
POWIAT RZESZOWSKI (dok.)										
<i>Gminy miejsko-wiejskie (dok.)</i>										
Boguchwała	a	1373	31	1342	60	9	57	7	38	1159
	b	1178	31	1147	58	5	39	7	39	987
	c	85,8	100,0	85,5	96,7	55,6	68,4	100,0	102,6	85,2
miasto	a	-	-	-	-	-	-	-	-	-
	b	487	13	474	38	5	18	6	17	388
	c	x	x	x	x	x	x	x	x	x
wieś	a	-	-	-	-	-	-	-	-	-
	b	691	18	673	20	-	21	1	22	599
	c	x	x	x	x	x	x	x	x	x
Głogów Małopolski	a	1216	34	1182	88	12	58	5	43	969
	b	1277	34	1243	93	13	64	5	47	1013
	c	105,0	100,0	105,2	105,7	108,3	110,3	100,0	109,3	104,5
miasto	a	435	12	423	15	3	21	4	13	360
	b	447	12	435	13	3	28	4	14	365
	c	102,8	100,0	102,8	86,7	100,0	133,3	100,0	107,7	101,4
wieś	a	781	22	759	73	9	37	1	30	609
	b	830	22	808	80	10	36	1	33	648
	c	106,3	100,0	106,5	109,6	111,1	97,3	100,0	110,0	106,4
Sokolów Małopolski	a	787	48	739	22	3	37	9	28	618
	b	814	48	766	21	3	35	9	28	647
	c	103,4	100,0	103,7	95,5	100,0	94,6	100,0	100,0	104,7
miasto	a	335	18	317	14	3	23	5	12	253
	b	342	18	324	13	3	22	5	12	262
	c	102,1	100,0	102,2	92,9	100,0	95,7	100,0	100,0	103,6
wieś	a	452	30	422	8	-	14	4	16	365
	b	472	30	442	8	-	13	4	16	385
	c	104,4	100,0	104,7	100,0	x	92,9	100,0	100,0	105,5
Tyczyn	a	1167	24	1143	57	7	61	7	32	969
	b	1215	24	1191	58	7	59	7	30	1022
	c	104,1	100,0	104,2	101,8	100,0	96,7	100,0	93,8	105,5
miasto	a	304	13	291	17	2	19	5	11	231
	b	302	13	289	17	2	19	5	10	232
	c	99,3	100,0	99,3	100,0	100,0	100,0	100,0	90,9	100,4
wieś	a	863	11	852	40	5	42	2	21	738
	b	913	11	902	41	5	40	2	20	790
	c	105,8	100,0	105,9	102,5	100,0	95,2	100,0	95,2	107,0
<i>Gminy wiejskie</i>										
Chmielnik	a	315	12	303	7	2	7	3	22	255
	b	325	12	313	8	2	10	3	23	260
	c	103,2	100,0	103,3	114,3	100,0	142,9	100,0	104,5	102,0
Dynów	a	264	20	244	4	-	4	2	17	210
	b	273	20	253	5	1	4	2	18	217
	c	103,4	100,0	103,7	125,0	x	100,0	100,0	105,9	103,3
Hyżne	a	289	14	275	3	2	11	2	17	231
	b	284	14	270	2	1	11	2	17	227
	c	98,3	100,0	98,2	66,7	50,0	100,0	100,0	100,0	98,3
Kamień	a	248	18	230	7	1	5	3	12	195
	b	260	18	242	7	1	6	3	12	206
	c	104,8	100,0	105,2	100,0	100,0	120,0	100,0	100,0	105,6
Krasne	a	902	21	881	29	4	45	1	16	778
	b	902	22	880	33	6	41	1	15	780
	c	100,0	104,8	99,9	113,8	150,0	91,1	100,0	93,8	100,3
Lubenia	a	265	9	256	3	-	11	4	6	227
	b	270	9	261	3	-	13	4	7	230
	c	101,9	100,0	102,0	100,0	x	118,2	100,0	116,7	101,3

TABL. 16. PODMIOTY GOSPODARKI NARODOWEJ WEDŁUG SEKTORÓW WŁASNOŚCI, FORM PRAWNYCH ORAZ PODREGIONÓW, POWIATÓW I GMIN (cd.)

WYSZCZEGÓLNIENIE a - 31 XII 2007 b - 31 XII 2008 c - 2007 = 100	Ogółem	Sektor		Z ogółem						
		publi- czny	pry- watny	spółki handlowe		spółki cywilne	spółdzie- lnie	fundacje, stowa- rzysze- nia i organi- zacje społe- czne	osoby fizyczne prowa- dzące działal- ność gospo- darczą	
				razem	w tym z udzia- łem kapitału zagrani- cznego					
POWIAT RZESZOWSKI (dok.)										
<i>Gminy wiejskie (dok.)</i>										
Świlcza	a 984	44	940	30	2	42	4	29	820	
	b 926	41	885	34	1	34	4	28	771	
	c 94,1	93,2	94,1	113,3	50,0	81,0	100,0	96,6	94,0	
Trzebownisko	a 1173	43	1130	52	2	64	9	31	948	
	b 1213	41	1172	56	1	61	9	33	988	
	c 103,4	95,3	103,7	107,7	50,0	95,3	100,0	106,5	104,2	
POWIAT STRYŻOWSKI	a 2944	172	2772	63	8	131	20	111	2342	
	b 2992	174	2818	69	9	129	20	114	2379	
	c 101,6	101,2	101,7	109,5	112,5	98,5	100,0	102,7	101,6	
<i>Gmina miejsko-wiejska</i>										
Strzyżów	a 1090	71	1019	27	2	52	8	39	862	
	b 1112	71	1041	28	2	51	7	40	882	
	c 102,0	100,0	102,2	103,7	100,0	98,1	87,5	102,6	102,3	
miasto	a 660	46	614	22	1	37	7	17	514	
	b 681	46	635	23	1	38	6	18	531	
	c 103,2	100,0	103,4	104,5	100,0	102,7	85,7	105,9	103,3	
wieś	a 430	25	405	5	1	15	1	22	348	
	b 431	25	406	5	1	13	1	22	351	
	c 100,2	100,0	100,2	100,0	100,0	86,7	100,0	100,0	100,9	
<i>Gminy wiejskie</i>										
Czudec	a 584	29	555	17	2	27	4	17	475	
	b 595	29	566	18	2	27	4	17	485	
	c 101,9	100,0	102,0	105,9	100,0	100,0	100,0	100,0	102,1	
Frysztak	a 548	32	516	10	2	24	2	23	435	
	b 542	31	511	11	2	23	2	23	430	
	c 98,9	96,9	99,0	110,0	100,0	95,8	100,0	100,0	98,9	
Niebylec	a 413	23	390	5	1	19	2	14	337	
	b 427	26	401	7	2	19	2	15	345	
	c 103,4	113,0	102,8	140,0	200,0	100,0	100,0	107,1	102,4	
Wiśniowa	a 309	17	292	4	1	9	4	18	233	
	b 316	17	299	5	1	9	5	19	237	
	c 102,3	100,0	102,4	125,0	100,0	100,0	125,0	105,6	101,7	
Miasto na prawach powiatu:										
Rzeszów	a 18903	546	18357	1790	176	1909	75	607	13427	
	b 19373	547	18826	1870	205	1931	71	644	13743	
	c 102,5	100,2	102,6	104,5	116,5	101,2	94,7	106,1	102,4	
Podregion tarnobrzeski	a 41041	1649	39392	1755	237	3417	203	1350	31821	
	b 41579	1637	39942	1812	251	3178	193	1420	32442	
	c 101,3	99,3	101,4	103,2	105,9	93,0	95,1	105,2	102,0	
POWIAT DĘBICKI	a 7662	363	7299	396	48	503	41	305	5858	
	b 7882	362	7520	409	52	485	37	319	6073	
	c 102,9	99,7	103,0	103,3	108,3	96,4	90,2	104,6	103,7	
<i>Gmina miejska</i>										
Dębica	a 3894	141	3753	277	32	346	21	118	2900	
	b 3943	140	3803	275	33	335	21	121	2958	
	c 101,3	99,3	101,3	99,3	103,1	96,8	100,0	102,5	102,0	

TABL. 16. PODMIOTY GOSPODARKI NARODOWEJ WEDŁUG SEKTORÓW WŁASNOŚCI, FORM PRAWNYCH ORAZ PODREGIONÓW, POWIATÓW I GMIN (cd.)

WYSZCZEGÓLNIENIE a - 31 XII 2007 b - 31 XII 2008 c - 2007 = 100	Ogółem	Sektor		Z ogółem						
		publi- czny	pry- watny	spółki handlowe		spółki cywilne	spółdzie- lnie	fundacje, stowa- rzysze- nia i organi- zacje społe- czne	osoby fizyczne prowa- dzące działal- ność gospo- darczą	
				razem	w tym z udzia- łem kapitału zagrani- cznego					
POWIAT DĘBICKI (dok.)										
<i>Gmina miejsko-wiejska</i>										
Pilzno	a	845	45	800	22	2	44	4	33	676
	b	867	45	822	23	2	44	4	36	695
	c	102,6	100,0	102,8	104,5	100,0	100,0	100,0	109,1	102,8
miasto	a	378	12	366	14	1	28	2	9	307
	b	386	12	374	15	1	29	2	10	312
	c	102,1	100,0	102,2	107,1	100,0	103,6	100,0	111,1	101,6
wieś	a	467	33	434	8	1	16	2	24	369
	b	481	33	448	8	1	15	2	26	383
	c	103,0	100,0	103,2	100,0	100,0	93,8	100,0	108,3	103,8
<i>Gminy wiejskie</i>										
Brzostek	a	415	32	383	15	2	8	3	35	307
	b	441	32	409	16	4	8	2	36	331
	c	106,3	100,0	106,8	106,7	200,0	100,0	66,7	102,9	107,8
Czarna	a	617	36	581	5	-	19	2	21	506
	b	641	36	605	8	-	17	2	22	528
	c	103,9	100,0	104,1	160,0	x	89,5	100,0	104,8	104,3
Dębica	a	1117	53	1064	43	7	52	4	53	887
	b	1171	53	1118	52	8	46	4	54	938
	c	104,8	100,0	105,1	120,9	114,3	88,5	100,0	101,9	105,7
Jodłowa	a	171	19	152	2	-	5	2	11	128
	b	189	18	171	2	-	5	2	14	144
	c	110,5	94,7	112,5	100,0	x	100,0	100,0	127,3	112,5
Żyraków	a	603	37	566	32	5	29	5	34	454
	b	630	38	592	33	5	30	2	36	479
	c	104,5	102,7	104,6	103,1	100,0	103,4	40,0	105,9	105,5
POWIAT LEŻAJSKI										
<i>Gmina miejska</i>										
Leżajsk	a	1463	65	1398	63	11	132	12	46	1096
	b	1462	64	1398	60	11	129	12	47	1099
	c	99,9	98,5	100,0	95,2	100,0	97,7	100,0	102,2	100,3
<i>Gmina miejsko-wiejska</i>										
Nowa Sarzyna	a	846	38	808	32	2	35	5	29	682
	b	901	38	863	35	4	37	4	30	704
	c	106,5	100,0	106,8	109,4	200,0	105,7	80,0	103,4	103,2
miasto	a	351	23	328	28	2	16	4	10	259
	b	383	23	360	29	3	19	3	10	260
	c	109,1	100,0	109,8	103,6	150,0	118,8	75,0	100,0	100,4
wieś	a	495	15	480	4	-	19	1	19	423
	b	518	15	503	6	1	18	1	20	444
	c	104,6	100,0	104,8	150,0	x	94,7	100,0	105,3	105,0
<i>Gminy wiejskie</i>										
Grodzisko Dolne	a	304	19	285	3	-	9	3	19	245
	b	320	19	301	3	-	8	3	20	262
	c	105,3	100,0	105,6	100,0	x	88,9	100,0	105,3	106,9
Kuryłówka	a	262	14	248	3	-	6	2	15	214
	b	261	14	247	2	-	6	2	15	216
	c	99,6	100,0	99,6	66,7	x	100,0	100,0	100,0	100,9
Leżajsk	a	758	30	728	14	1	24	4	36	633
	b	798	30	768	14	1	20	5	39	672
	c	105,3	100,0	105,5	100,0	100,0	83,3	125,0	108,3	106,2

TABL. 16. PODMIOTY GOSPODARKI NARODOWEJ WEDŁUG SEKTORÓW WŁASNOŚCI, FORM PRAWNYCH ORAZ PODREGIONÓW, POWIATÓW I GMIN (cd.)

WYSZCZEGÓLNIENIE a - 31 XII 2007 b - 31 XII 2008 c - 2007 = 100	Ogółem	Sektor		Z ogółem						
		publi- czny	pry- watny	spółki handlowe		spółki cywilne	spółdzie- lnie	fundacje, stowa- rzysze- nia i organi- zacje społe- czne	osoby fizyczne prowa- dzące działal- ność gospo- darczą	
				razem	w tym z udzia- łem kapitału zagrani- cznego					
POWIAT MIELECKI	a	9048	356	8692	453	59	870	39	296	6894
	b	9129	358	8771	477	65	806	38	314	6995
	c	100,9	100,6	100,9	105,3	110,2	92,6	97,4	106,1	101,5
<i>Gmina miejska</i>										
Mielec	a	5757	211	5546	355	52	649	21	114	4332
	b	5759	214	5545	376	56	593	20	116	4363
	c	100,0	101,4	100,0	105,9	107,7	91,4	95,2	101,8	100,7
<i>Gmina miejsko-wiejska</i>										
Radomyśl Wielki	a	602	24	578	15	1	29	3	36	476
	b	626	24	602	13	-	28	3	40	499
	c	104,0	100,0	104,2	86,7	x	96,6	100,0	111,1	104,8
miasto	a	227	15	212	8	-	15	2	6	175
	b	235	15	220	8	-	16	2	8	180
	c	103,5	100,0	103,8	100,0	x	106,7	100,0	133,3	102,9
wieś	a	375	9	366	7	1	14	1	30	301
	b	391	9	382	5	-	12	1	32	319
	c	104,3	100,0	104,4	71,4	x	85,7	100,0	106,7	106,0
<i>Gminy wiejskie</i>										
Borowa	a	267	15	252	10	-	17	2	24	195
	b	267	14	253	9	-	18	2	25	195
	c	100,0	93,3	100,4	90,0	x	105,9	100,0	104,2	100,0
Czermin	a	308	15	293	5	-	13	2	14	248
	b	309	15	294	5	-	11	2	14	251
	c	100,3	100,0	100,3	100,0	x	84,6	100,0	100,0	101,2
Gawłuszowice	a	124	7	117	2	-	9	1	10	92
	b	133	7	126	3	-	9	1	11	99
	c	107,3	100,0	107,7	150,0	x	100,0	100,0	110,0	107,6
Mielec	a	708	18	690	30	1	56	2	29	563
	b	721	18	703	29	2	51	2	31	581
	c	101,8	100,0	101,9	96,7	200,0	91,1	100,0	106,9	103,2
Padew Narodowa	a	216	8	208	3	-	11	3	12	175
	b	214	9	205	3	-	13	3	13	169
	c	99,1	112,5	98,6	100,0	x	118,2	100,0	108,3	96,6
Przeclaw	a	452	27	425	14	1	33	3	16	355
	b	458	26	432	16	1	31	3	21	356
	c	101,3	96,3	101,6	114,3	100,0	93,9	100,0	131,3	100,3
Tuszów Narodowy	a	329	15	314	13	4	24	1	26	245
	b	348	15	333	17	6	22	1	27	261
	c	105,8	100,0	106,1	130,8	150,0	91,7	100,0	103,8	106,5
Wadowice Górne	a	285	16	269	6	-	29	1	15	213
	b	294	16	278	6	-	30	1	16	221
	c	103,2	100,0	103,3	100,0	x	103,4	100,0	106,7	103,8
POWIAT NIŻAŃSKI	a	3614	168	3446	69	4	212	25	124	2933
	b	3720	173	3547	71	4	185	24	131	3052
	c	102,9	103,0	102,9	102,9	100,0	87,3	96,0	105,6	104,1
<i>Gminy miejsko-wiejskie</i>										
Nisko	a	1543	56	1487	40	2	115	10	35	1255
	b	1577	56	1521	40	1	105	10	40	1294
	c	102,2	100,0	102,3	100,0	50,0	91,3	100,0	114,3	103,1
miasto	a	1224	46	1178	36	1	105	10	25	975
	b	1233	45	1188	36	1	94	10	28	993
	c	100,7	97,8	100,8	100,0	100,0	89,5	100,0	112,0	101,8
wieś	a	319	10	309	4	1	10	-	10	280
	b	344	11	333	4	-	11	-	12	301
	c	107,8	110,0	107,8	100,0	x	110,0	x	120,0	107,5

TABL. 16. PODMIOTY GOSPODARKI NARODOWEJ WEDŁUG SEKTORÓW WŁASNOŚCI, FORM PRAWNYCH ORAZ PODREGIONÓW, POWIATÓW I GMIN (cd.)

WYSZCZEGÓLNIENIE a - 31 XII 2007 b - 31 XII 2008 c - 2007 = 100	Ogółem	Sektor		Z ogółem					
		publi- czny	pry- watny	spółki handlowe		spółki cywilne	spółdzie- lnie	fundacje, stowa- rzysze- nia i organi- zacje społe- czne	osoby fizyczne prowa- dzące działal- ność gospo- darczą
				razem	w tym z udzia- łem kapitału zagrani- cznego				
POWIAT NIŻAŃSKI (dok.)									
<i>Gminy miejsko-wiejskie (dok.)</i>									
Rudnik nad Sanem	a 642	27	615	13	-	51	4	19	520
	b 636	27	609	13	-	40	4	19	524
	c 99,1	100,0	99,0	100,0	x	78,4	100,0	100,0	100,8
miasto	a 517	25	492	13	-	47	4	11	411
	b 516	25	491	13	-	37	4	11	419
	c 99,8	100,0	99,8	100,0	x	78,7	100,0	100,0	101,9
wieś	a 125	2	123	-	-	4	-	8	109
	b 120	2	118	-	-	3	-	8	105
	c 96,0	100,0	95,9	x	x	75,0	x	100,0	96,3
Ulanów	a 373	20	353	4	-	15	2	21	293
	b 389	20	369	4	-	10	2	22	313
	c 104,3	100,0	104,5	100,0	x	66,7	100,0	104,8	106,8
miasto	a 113	14	99	3	-	12	1	5	75
	b 112	14	98	3	-	8	1	6	77
	c 99,1	100,0	99,0	100,0	x	66,7	100,0	120,0	102,7
wieś	a 260	6	254	1	-	3	1	16	218
	b 277	6	271	1	-	2	1	16	236
	c 106,5	100,0	106,7	100,0	x	66,7	100,0	100,0	108,3
<i>Gminy wiejskie</i>									
Harasiuki	a 230	14	216	1	-	4	3	13	190
	b 242	14	228	2	1	5	3	14	199
	c 105,2	100,0	105,6	200,0	x	125,0	100,0	107,7	104,7
Jarocin	a 225	15	210	4	1	6	1	10	179
	b 233	14	219	4	1	6	1	10	188
	c 103,6	93,3	104,3	100,0	100,0	100,0	100,0	100,0	105,0
Jeżowe	a 385	24	361	3	1	10	2	15	323
	b 416	30	386	3	1	9	2	15	349
	c 108,1	125,0	106,9	100,0	100,0	90,0	100,0	100,0	108,0
Krzeszów	a 216	12	204	4	-	11	3	11	173
	b 227	12	215	5	-	10	2	11	185
	c 105,1	100,0	105,4	125,0	x	90,9	66,7	100,0	106,9
POWIAT STALOWO- WOLSKI	a 8599	325	8274	374	51	817	41	221	6607
	b 8601	316	8285	390	53	760	38	238	6635
	c 100,0	97,2	100,1	104,3	103,9	93,0	92,7	107,7	100,4
<i>Gmina miejska</i>									
Stalowa Wola	a 6418	230	6188	354	48	696	24	118	4821
	b 6401	221	6180	363	48	648	23	122	4839
	c 99,7	96,1	99,9	102,5	100,0	93,1	95,8	103,4	100,4
<i>Gminy wiejskie</i>									
Bojanów	a 254	17	237	-	-	13	2	12	207
	b 257	17	240	-	-	12	2	18	206
	c 101,2	100,0	101,3	x	x	92,3	100,0	150,0	99,5
Pysznica	a 444	18	426	3	1	19	1	13	382
	b 478	18	460	7	1	19	1	16	408
	c 107,7	100,0	108,0	233,3	100,0	100,0	100,0	123,1	106,8

TABL. 16. PODMIOTY GOSPODARKI NARODOWEJ WEDŁUG SEKTORÓW WŁASNOŚCI, FORM PRAWNYCH ORAZ PODREGIONÓW, POWIATÓW I GMIN (dok.)

WYSZCZEGÓLNIENIE a - 31 XII 2007 b - 31 XII 2008 c - 2007 = 100	Ogółem	Sektor		Z ogółem						
		publi- czny	pry- watny	spółki handlowe		spółki cywilne	spółdzie- lnie	fundacje, stowa- rzysze- nia i organi- zacje społe- czne	osoby fizyczne prowa- dzące działal- ność gospo- darczą	
				razem	w tym z udzia- łem kapitału zagrani- cznego					
POWIAT STAŁOWO- WOLSKI (dok.)										
<i>Gminy wiejskie (dok.)</i>										
Radomyśl nad Sanem a	378	21	357	2	-	26	5	31	287	
b	386	21	365	4	2	24	4	33	294	
c	102,1	100,0	102,2	200,0	x	92,3	80,0	106,5	102,4	
Zaklików	a	453	19	434	6	-	32	6	13	365
b	463	19	444	6	-	29	5	14	378	
c	102,2	100,0	102,3	100,0	x	90,6	83,3	107,7	103,6	
Zaleszany	a	652	20	632	9	2	31	3	34	545
b	616	20	596	10	2	28	3	35	510	
c	94,5	100,0	94,3	111,1	100,0	90,3	100,0	102,9	93,6	
POWIAT TARNOBRZE- SKI	a	3225	136	3089	87	12	221	13	112	2613
b	3280	137	3143	83	12	209	13	121	2673	
c	101,7	100,7	101,7	95,4	100,0	94,6	100,0	108,0	102,3	
<i>Gminy miejsko-wiejskie</i>										
Baranów Sandomierski	a	746	30	716	12	1	43	2	24	625
b	774	31	743	12	1	41	2	24	654	
c	103,8	103,3	103,8	100,0	100,0	95,3	100,0	100,0	104,6	
miasto	a	140	13	127	3	1	9	1	6	104
b	144	13	131	3	1	8	1	6	109	
c	102,9	100,0	103,1	100,0	100,0	88,9	100,0	100,0	104,8	
wieś	a	606	17	589	9	-	34	1	18	521
b	630	18	612	9	-	33	1	18	545	
c	104,0	105,9	103,9	100,0	x	97,1	100,0	100,0	104,6	
Nowa Dęba	a	1211	54	1157	51	4	87	6	45	950
b	1213	52	1161	47	4	82	6	49	956	
c	100,2	96,3	100,3	92,2	100,0	94,3	100,0	108,9	100,6	
miasto	a	903	42	861	45	2	66	5	24	709
b	906	40	866	43	3	62	5	28	713	
c	100,3	95,2	100,6	95,6	150,0	93,9	100,0	116,7	100,6	
wieś	a	308	12	296	6	2	21	1	21	241
b	307	12	295	4	1	20	1	21	243	
c	99,7	100,0	99,7	66,7	50,0	95,2	100,0	100,0	100,8	
<i>Gminy wiejskie</i>										
Gorzyce	a	848	26	822	16	7	65	3	31	700
b	858	28	830	17	7	61	3	34	709	
c	101,2	107,7	101,0	106,3	100,0	93,8	100,0	109,7	101,3	
Grębów	a	420	26	394	8	-	26	2	12	338
b	435	26	409	7	-	25	2	14	354	
c	103,6	100,0	103,8	87,5	x	96,2	100,0	116,7	104,7	
Miasto na prawach powiatu:										
Tarnobrzeg	a	5260	135	5125	261	49	588	18	147	4046
b	5225	126	5099	268	49	533	17	146	4061	
c	99,3	93,3	99,5	102,7	100,0	90,6	94,4	99,3	100,4	

TABL. 17. PODMIOTY GOSPODARKI NARODOWEJ WEDŁUG SEKCJI POLSKIEJ KLASYFIKACJI DZIAŁALNOŚCI (PKD) ORAZ PODREGIONÓW, POWIATÓW I GMIN

WYSZCZEGÓLNIENIE	Ogółem	W tym								
		rolnictwo, łowiectwo i leśnictwo	przemysł		budownictwo	handel i naprawy ^Δ	hotele i restauracje	transport, gospodarka magazynowa i łączność	pośrednictwo finansowe	obsługa nieruchomości i firm ^Δ
			razem	w tym przetwórstwo przemysłowe						
a - 31 XII 2007 b - 31 XII 2008 c - 2007 = 100										
WOJEWÓDZTWO	a 142056	3474	14778	14497	14860	46722	3916	10101	4726	18314
	b 144263	3533	14793	14482	16167	46108	3981	10214	4875	18718
	c 101,6	101,7	100,1	99,9	108,8	98,7	101,7	101,1	103,2	102,2
Podregion krośnieński ...	a 32897	1548	3526	3469	3405	10125	1198	2362	922	3669
	b 33678	1589	3576	3504	3764	10097	1247	2394	966	3760
	c 102,4	102,6	101,4	101,0	110,5	99,7	104,1	101,4	104,8	102,5
POWIAT BIESZCZADZKI	a 2067	361	198	192	167	496	136	156	36	169
	b 2116	377	204	198	187	489	144	154	30	177
	c 102,4	104,4	103,0	103,1	112,0	98,6	105,9	98,7	83,3	104,7
<i>Gmina miejsko-wiejska</i>										
Ustrzyki Dolne	a 1556	155	153	149	146	442	92	121	32	144
	b 1594	166	154	150	163	440	96	117	27	150
	c 102,4	107,1	100,7	100,7	111,6	99,5	104,3	96,7	84,4	104,2
miasto	a 1034	36	92	91	107	320	59	77	25	118
	b 1067	45	90	89	119	322	61	74	23	126
	c 103,2	125,0	97,8	97,8	111,2	100,6	103,4	96,1	92,0	106,8
wieś	a 522	119	61	58	39	122	33	44	7	26
	b 527	121	64	61	44	118	35	43	4	24
	c 101,0	101,7	104,9	105,2	112,8	96,7	106,1	97,7	57,1	92,3
<i>Gminy wiejskie</i>										
Czarna	a 159	56	12	12	7	20	10	11	1	7
	b 160	57	15	15	9	16	9	12	1	7
	c 100,6	101,8	125,0	125,0	128,6	80,0	90,0	109,1	100,0	100,0
Lutowiska	a 352	150	33	31	14	34	34	24	3	18
	b 362	154	35	33	15	33	39	25	2	20
	c 102,8	102,7	106,1	106,5	107,1	97,1	114,7	104,2	66,7	111,1
POWIAT BRZOZOWSKI	a 3238	113	373	364	656	847	45	228	89	297
	b 3347	112	383	374	728	850	54	231	83	287
	c 103,4	99,1	102,7	102,7	111,0	100,4	120,0	101,3	93,3	96,6
<i>Gmina miejsko-wiejska</i>										
Brzozów	a 1420	31	143	142	222	434	19	85	49	159
	b 1490	28	149	148	254	440	22	83	49	157
	c 104,9	90,3	104,2	104,2	114,4	101,4	115,8	97,6	100,0	98,7
miasto	a 737	12	72	71	87	238	7	34	25	90
	b 762	11	77	76	89	237	9	28	25	95
	c 103,4	91,7	106,9	107,0	102,3	99,6	128,6	82,4	100,0	105,6
wieś	a 683	19	71	71	135	196	12	51	24	69
	b 728	17	72	72	165	203	13	55	24	62
	c 106,6	89,5	101,4	101,4	122,2	103,6	108,3	107,8	100,0	89,9
<i>Gminy wiejskie</i>										
Domaradz	a 290	8	35	35	92	58	6	14	9	23
	b 294	8	38	38	95	59	6	15	9	20
	c 101,4	100,0	108,6	108,6	103,3	101,7	100,0	107,1	100,0	87,0
Dydnia	a 368	23	27	24	83	95	5	37	7	33
	b 389	25	28	25	94	100	6	43	5	32
	c 105,7	108,7	103,7	104,2	113,3	105,3	120,0	116,2	71,4	97,0
Haczów	a 501	7	66	65	115	118	6	39	17	36
	b 499	9	65	64	124	110	10	34	14	35
	c 99,6	128,6	98,5	98,5	107,8	93,2	166,7	87,2	82,4	97,2

TABL. 17. PODMIOTY GOSPODARKI NARODOWEJ WEDŁUG SEKCJI POLSKIEJ KLASYFIKACJI DZIAŁALNOŚCI (PKD) ORAZ PODREGIONÓW, POWIATÓW I GMIN (cd.)

WYSZCZEGÓLNIENIE a - 31 XII 2007 b - 31 XII 2008 c - 2007 = 100	Ogółem	W tym									
		rolnictwo, łowiectwo i leśnictwo	przemysł		budo- wnictwo	handel i napra- wy ^Δ	hotele i resta- uracje	trans- port, gospo- darka maga- zynowa i łącz- ność	pośre- dnictwo finan- sowe	obsługa nieru- cho- mości i firm ^Δ	
			razem	w tym przet- wórstwo prze- mys- łowe							
POWIAT BRZOZOWSKI (dok.)											
<i>Gminy wiejskie (dok.)</i>											
Jasienica Rosielna	a	332	15	57	54	74	89	2	20	4	27
	b	337	14	59	56	81	86	2	21	4	25
	c	101,5	93,3	103,5	103,7	109,5	96,6	100,0	105,0	100,0	92,6
Nozdrzec	a	327	29	45	44	70	53	7	33	3	19
	b	338	28	44	43	80	55	8	35	2	18
	c	103,4	96,6	97,8	97,7	114,3	103,8	114,3	106,1	66,7	94,7
POWIAT JASIELSKI											
	a	6934	158	774	762	612	2416	177	551	167	780
	b	7151	157	795	779	703	2463	179	551	189	791
	c	103,1	99,4	102,7	102,2	114,9	101,9	101,1	100,0	113,2	101,4
<i>Gmina miejska</i>											
Jasło	a	3510	23	329	325	234	1270	96	225	102	537
	b	3584	25	324	319	260	1293	92	221	115	547
	c	102,1	108,7	98,5	98,2	111,1	101,8	95,8	98,2	112,7	101,9
<i>Gminy wiejskie</i>											
Brzyska	a	226	7	19	19	42	83	-	20	4	11
	b	242	6	22	22	48	88	-	22	4	12
	c	107,1	85,7	115,8	115,8	114,3	106,0	x	110,0	100,0	109,1
Dębowiec	a	378	12	50	48	52	117	10	38	8	32
	b	401	12	59	56	67	110	10	37	10	33
	c	106,1	100,0	118,0	116,7	128,8	94,0	100,0	97,4	125,0	103,1
Jasło	a	791	29	94	93	76	295	12	86	15	66
	b	816	26	95	93	92	305	13	85	17	66
	c	103,2	89,7	101,1	100,0	121,1	103,4	108,3	98,8	113,3	100,0
Kołaczyce	a	305	7	35	34	36	103	7	20	7	28
	b	321	8	34	33	41	106	11	16	10	28
	c	105,2	114,3	97,1	97,1	113,9	102,9	157,1	80,0	142,9	100,0
Krempna	a	101	28	6	6	5	15	9	7	-	5
	b	97	29	5	5	6	13	6	7	-	2
	c	96,0	103,6	83,3	83,3	120,0	86,7	66,7	100,0	x	40,0
Nowy Żmigród	a	445	19	43	43	39	157	14	48	6	29
	b	463	19	50	50	44	160	14	52	7	29
	c	104,0	100,0	116,3	116,3	112,8	101,9	100,0	108,3	116,7	100,0
Osiek Jasielski	a	271	9	55	54	28	73	7	38	2	17
	b	277	9	56	55	31	73	7	39	2	16
	c	102,2	100,0	101,8	101,9	110,7	100,0	100,0	102,6	100,0	94,1
Skolyszyn	a	537	13	78	75	70	201	14	39	12	31
	b	563	13	78	75	80	204	18	39	14	35
	c	104,8	100,0	100,0	100,0	114,3	101,5	128,6	100,0	116,7	112,9
Tarnowiec	a	370	11	65	65	30	102	8	30	11	24
	b	387	10	72	71	34	111	8	33	10	23
	c	104,6	90,9	110,8	109,2	113,3	108,8	100,0	110,0	90,9	95,8

TABL. 17. PODMIOTY GOSPODARKI NARODOWEJ WEDŁUG SEKCJI POLSKIEJ KLASYFIKACJI DZIAŁALNOŚCI (PKD) ORAZ PODREGIONÓW, POWIATÓW I GMIN (cd.)

WYSZCZEGÓLNIENIE		W tym									
		Ogółem	rolnictwo, łowiectwo i leśnictwo	przemysł		budownictwo	handel i naprawy ^Δ	hotele i restauracje	transport, gospodarka magazynowa i łączność	pośrednictwo finansowe	obsługa nieruchomości i firm ^Δ
				razem	w tym przetwórstwo przemysłowe						
	a - 31 XII 2007 b - 31 XII 2008 c - 2007 = 100										
POWIAT KROŚNIENSKI	a	6605	244	874	859	872	1960	198	535	190	564
	b	6788	260	879	861	940	1973	215	537	205	592
	c	102,8	106,6	100,6	100,2	107,8	100,7	108,6	100,4	107,9	105,0
<i>Gminy miejsko-wiejskie</i>											
Dukla	a	851	74	91	86	101	235	20	79	20	71
	b	883	81	89	82	109	239	23	82	21	73
	c	103,8	109,5	97,8	95,3	107,9	101,7	115,0	103,8	105,0	102,8
miasto	a	221	6	27	27	13	60	10	16	7	32
	b	224	6	26	26	14	61	10	18	7	32
	c	101,4	100,0	96,3	96,3	107,7	101,7	100,0	112,5	100,0	100,0
wieś	a	630	68	64	59	88	175	10	63	13	39
	b	659	75	63	56	95	178	13	64	14	41
	c	104,6	110,3	98,4	94,9	108,0	101,7	130,0	101,6	107,7	105,1
Iwonicz-Zdrój	a	770	19	76	76	131	199	44	55	18	69
	b	772	18	74	74	142	197	47	51	19	73
	c	100,3	94,7	97,4	97,4	108,4	99,0	106,8	92,7	105,6	105,8
miasto	a	272	2	10	10	18	61	36	18	6	34
	b	267	2	8	8	22	60	37	15	6	34
	c	98,2	100,0	80,0	80,0	122,2	98,4	102,8	83,3	100,0	100,0
wieś	a	498	17	66	66	113	138	8	37	12	35
	b	505	16	66	66	120	137	10	36	13	39
	c	101,4	94,1	100,0	100,0	106,2	99,3	125,0	97,3	108,3	111,4
Jedlicze	a	818	22	106	104	63	244	16	86	24	94
	b	847	23	114	112	69	247	16	88	24	100
	c	103,5	104,5	107,5	107,7	109,5	101,2	100,0	102,3	100,0	106,4
miasto	a	392	6	52	50	24	123	8	32	16	57
	b	406	7	56	55	25	119	9	35	15	62
	c	103,6	116,7	107,7	110,0	104,2	96,7	112,5	109,4	93,8	108,8
wieś	a	426	16	54	54	39	121	8	54	8	37
	b	441	16	58	57	44	128	7	53	9	38
	c	103,5	100,0	107,4	105,6	112,8	105,8	87,5	98,1	112,5	102,7
Rymanów	a	1115	45	124	123	190	315	56	78	31	102
	b	1137	51	124	123	207	304	54	78	38	103
	c	102,0	113,3	100,0	100,0	108,9	96,5	96,4	100,0	122,6	101,0
miasto	a	346	5	49	49	46	109	9	22	14	34
	b	357	6	49	49	50	108	9	22	16	34
	c	103,2	120,0	100,0	100,0	108,7	99,1	100,0	100,0	114,3	100,0
wieś	a	769	40	75	74	144	206	47	56	17	68
	b	780	45	75	74	157	196	45	56	22	69
	c	101,4	112,5	100,0	100,0	109,0	95,1	95,7	100,0	129,4	101,5
<i>Gminy wiejskie</i>											
Chorkówka	a	656	16	86	84	98	209	14	46	26	39
	b	666	17	83	81	97	214	18	47	27	37
	c	101,5	106,3	96,5	96,4	99,0	102,4	128,6	102,2	103,8	94,9
Korczyna	a	646	26	93	91	82	188	9	58	18	62
	b	674	24	99	97	85	191	13	58	18	75
	c	104,3	92,3	106,5	106,6	103,7	101,6	144,4	100,0	100,0	121,0
Krościenko Wyzne	a	442	3	87	87	52	143	9	38	11	40
	b	463	3	85	85	63	146	9	38	15	43
	c	104,8	100,0	97,7	97,7	121,2	102,1	100,0	100,0	136,4	107,5

TABL. 17. PODMIOTY GOSPODARKI NARODOWEJ WEDŁUG SEKCJI POLSKIEJ KLASYFIKACJI DZIAŁALNOŚCI (PKD) ORAZ PODREGIONÓW, POWIATÓW I GMIN (cd.)

WYSZCZEGÓLNIENIE a - 31 XII 2007 b - 31 XII 2008 c - 2007 = 100	Ogółem	W tym								
		rolnictwo, łowiectwo i leśnictwo	przemysł		budo- wnictwo	handel i napra- wy ^Δ	hotele i resta- uracje	trans- port, gospo- darka maga- zynowa i łącz- ność	pośre- dnictwo finan- sowe	obsługa nieru- cho- mości i firm ^Δ
			razem	w tym przet- wórstwo prze- mys- łowe						
POWIAT KROŚNIENSKI (dok.) <i>Gminy wiejskie (dok.)</i>										
Miejsce Piastowe	a 800	16	141	141	94	253	17	47	31	58
	b 822	17	141	140	101	256	21	48	31	59
	c 102,8	106,3	100,0	99,3	107,4	101,2	123,5	102,1	100,0	101,7
Wojaszówka	a 507	23	70	67	61	174	13	48	11	29
	b 524	26	70	67	67	179	14	47	12	29
	c 103,4	113,0	100,0	100,0	109,8	102,9	107,7	97,9	109,1	100,0
POWIAT LESKI	a 2472	306	218	216	200	618	258	158	40	221
	b 2502	307	211	209	220	607	273	147	43	230
	c 101,2	100,3	96,8	96,8	110,0	98,2	105,8	93,0	107,5	104,1
<i>Gmina miejsko-wiejska</i>										
Lesko	a 1090	53	98	98	103	331	41	83	27	125
	b 1102	51	97	97	112	327	40	72	30	137
	c 101,1	96,2	99,0	99,0	108,7	98,8	97,6	86,7	111,1	109,6
miasto	a 719	15	51	51	53	240	28	44	16	96
	b 738	14	51	51	62	235	28	42	19	107
	c 102,6	93,3	100,0	100,0	117,0	97,9	100,0	95,5	118,8	111,5
wieś	a 371	38	47	47	50	91	13	39	11	29
	b 364	37	46	46	50	92	12	30	11	30
	c 98,1	97,4	97,9	97,9	100,0	101,1	92,3	76,9	100,0	103,4
<i>Gminy wiejskie</i>										
Baligród	a 306	82	38	38	39	52	18	14	4	21
	b 295	84	33	33	39	47	18	16	4	18
	c 96,4	102,4	86,8	86,8	100,0	90,4	100,0	114,3	100,0	85,7
Cisna	a 254	81	15	15	12	28	53	6	1	17
	b 258	82	15	15	15	25	56	7	1	18
	c 101,6	101,2	100,0	100,0	125,0	89,3	105,7	116,7	100,0	105,9
Olszanica	a 344	27	43	43	20	94	19	36	2	29
	b 347	28	41	41	23	95	23	32	3	27
	c 100,9	103,7	95,3	95,3	115,0	101,1	121,1	88,9	150,0	93,1
Solina	a 478	63	24	22	26	113	127	19	6	29
	b 500	62	25	23	31	113	136	20	5	30
	c 104,6	98,4	104,2	104,5	119,2	100,0	107,1	105,3	83,3	103,4
POWIAT SANOCKI	a 6407	341	585	575	566	2006	239	441	179	823
	b 6540	350	593	576	626	2001	239	451	193	848
	c 102,1	102,6	101,4	100,2	110,6	99,8	100,0	102,3	107,8	103,0
<i>Gmina miejska</i>										
Sanok	a 3623	43	286	283	282	1237	126	214	119	606
	b 3685	42	296	288	295	1240	129	225	125	624
	c 101,7	97,7	103,5	101,8	104,6	100,2	102,4	105,1	105,0	103,0
<i>Gmina miejsko-wiejska</i>										
Zagórz	a 658	51	75	73	50	189	22	48	9	83
	b 669	54	79	77	53	179	22	48	12	84
	c 101,7	105,9	105,3	105,5	106,0	94,7	100,0	100,0	133,3	101,2
miasto	a 349	16	39	37	25	112	21	18	3	51
	b 355	16	41	39	27	107	20	20	5	52
	c 101,7	100,0	105,1	105,4	108,0	95,5	95,2	111,1	166,7	102,0
wieś	a 309	35	36	36	25	77	1	30	6	32
	b 314	38	38	38	26	72	2	28	7	32
	c 101,6	108,6	105,6	105,6	104,0	93,5	200,0	93,3	116,7	100,0

TABL. 17. PODMIOTY GOSPODARKI NARODOWEJ WEDŁUG SEKCJI POLSKIEJ KLASYFIKACJI DZIAŁALNOŚCI (PKD) ORAZ PODREGIONÓW, POWIATÓW I GMIN (cd.)

WYSZCZEGÓLNIENIE	Ogółem	W tym								
		rolnictwo, łowiectwo i leśnictwo	przemysł		budo- wnictwo	handel i napra- wy ^Δ	hotele i resta- uracje	trans- port, gospo- darka maga- zynowa i łącz- ność	pośre- dnictwo finan- sowe	obsługa nieru- cho- chości i firm ^Δ
			razem	w tym przet- wórstwo prze- mys- łowe						
<i>a</i> - 31 XII 2007 <i>b</i> - 31 XII 2008 <i>c</i> - 2007 = 100										
POWIAT SANOCKI (dok.)										
<i>Gminy wiejskie</i>										
Besko	<i>a</i> 205 <i>b</i> 214 <i>c</i> 104,4	10 10 100,0	25 27 108,0	25 26 104,0	24 30 125,0	80 86 107,5	10 8 80,0	10 9 90,0	3 2 66,7	7 8 114,3
Bukowsko	<i>a</i> 413 <i>b</i> 421 <i>c</i> 101,9	48 46 95,8	62 60 96,8	61 59 96,7	67 71 106,0	90 93 103,3	13 14 107,7	32 30 93,8	12 13 108,3	19 24 126,3
Komańcza	<i>a</i> 289 <i>b</i> 300 <i>c</i> 103,8	77 85 110,4	25 25 100,0	23 23 100,0	13 14 107,7	49 50 102,0	26 27 103,8	20 19 95,0	4 4 100,0	28 29 103,6
Sanok	<i>a</i> 724 <i>b</i> 749 <i>c</i> 103,5	63 65 103,2	68 70 102,9	66 67 101,5	75 94 125,3	221 220 99,5	18 16 88,9	75 74 98,7	22 24 109,1	56 55 98,2
Tyrawa Wołoska	<i>a</i> 80 <i>b</i> 83 <i>c</i> 103,8	16 19 118,8	10 9 90,0	10 9 90,0	11 12 109,1	15 14 93,3	5 5 100,0	5 6 120,0	- - x	4 4 100,0
Zarszyn	<i>a</i> 415 <i>b</i> 419 <i>c</i> 101,0	33 29 87,9	34 27 79,4	34 27 79,4	44 57 129,5	125 119 95,2	19 18 94,7	37 40 108,1	10 13 130,0	20 20 100,0
Miasto na prawach powiatu:										
Krosno	<i>a</i> 5174 <i>b</i> 5234 <i>c</i> 101,2	25 26 104,0	504 511 101,4	501 507 101,2	332 360 108,4	1782 1714 96,2	145 143 98,6	293 323 110,2	221 223 100,9	815 835 102,5
Podregion przemyski	<i>a</i> 24114 <i>b</i> 24272 <i>c</i> 100,7	536 546 101,9	1871 1869 99,9	1829 1825 99,8	2221 2373 106,8	8917 8719 97,8	667 667 100,0	1664 1654 99,4	825 856 103,8	2849 2903 101,9
POWIAT JAROSŁAWSKI										
<i>Gminy miejskie</i>										
Jarosław	<i>a</i> 8044 <i>b</i> 7964 <i>c</i> 99,0	143 139 97,2	629 621 98,7	610 601 98,5	848 851 100,4	3254 3153 96,9	166 164 98,8	548 525 95,8	290 298 102,8	907 926 102,1
<i>Gminy wiejskie</i>										
Jarosław	<i>a</i> 4535 <i>b</i> 4398 <i>c</i> 97,0	28 25 89,3	310 301 97,1	305 296 97,0	349 335 96,0	1966 1860 94,6	110 108 98,2	239 218 91,2	182 183 100,5	641 659 102,8
Radymno	<i>a</i> 384 <i>b</i> 380 <i>c</i> 99,0	4 3 75,0	16 13 81,3	15 12 80,0	24 27 112,5	184 184 100,0	6 5 83,3	25 24 96,0	15 17 113,3	34 36 105,9
<i>Gminy wiejskie</i>										
Chłopicze	<i>a</i> 168 <i>b</i> 169 <i>c</i> 100,6	5 5 100,0	20 22 110,0	20 21 105,0	20 22 110,0	47 47 100,0	- - x	15 13 86,7	11 12 109,1	13 13 100,0
Jarosław	<i>a</i> 561 <i>b</i> 588 <i>c</i> 104,8	5 5 100,0	62 66 106,5	59 63 106,8	104 108 103,8	196 209 106,6	10 7 70,0	61 61 100,0	14 15 107,1	43 43 100,0
Laszki	<i>a</i> 232 <i>b</i> 236 <i>c</i> 101,7	20 20 100,0	30 27 90,0	26 23 88,5	52 54 103,8	67 64 95,5	3 4 133,3	11 12 109,1	4 3 75,0	6 7 116,7
Pawłosiów	<i>a</i> 452 <i>b</i> 476 <i>c</i> 105,3	7 7 100,0	43 44 102,3	41 43 104,9	58 56 96,6	185 202 109,2	2 4 200,0	48 49 102,1	21 21 100,0	36 36 100,0
Pruchnik	<i>a</i> 262 <i>b</i> 261 <i>c</i> 99,6	5 4 80,0	22 23 104,5	22 22 100,0	41 40 97,6	94 89 94,7	7 6 85,7	13 13 100,0	7 8 114,3	29 34 117,2

TABL. 17. PODMIOTY GOSPODARKI NARODOWEJ WEDŁUG SEKCJI POLSKIEJ KLASYFIKACJI DZIAŁALNOŚCI (PKD) ORAZ PODREGIONÓW, POWIATÓW I GMIN (cd.)

WYSZCZEGÓLNIENIE a - 31 XII 2007 b - 31 XII 2008 c - 2007 = 100	Ogółem	W tym									
		rolnictwo, łowiectwo i leśnictwo	przemysł		budo- wnictwo	handel i napra- wy ^Δ	hotele i resta- uracje	trans- port, gospo- darka maga- zynowa i łącz- ność	pośre- dnictwo finan- sowe	obsługa nieru- cho- mości i firm ^Δ	
			razem	w tym przet- wórstwo prze- mys- łowe							
POWIAT JAROSŁAWSKI (dok.)											
<i>Gminy wiejskie (dok.)</i>											
Radymno	a	416	25	28	27	55	146	7	45	8	26
	b	421	26	28	27	59	140	9	42	11	26
	c	101,2	104,0	100,0	100,0	107,3	95,9	128,6	93,3	137,5	100,0
Rokietnica	a	165	4	11	11	31	66	-	11	4	7
	b	163	5	12	12	29	62	-	11	4	5
	c	98,8	125,0	109,1	109,1	93,5	93,9	x	100,0	100,0	71,4
Różwienica	a	249	12	24	24	27	89	5	14	11	24
	b	251	14	24	24	29	87	5	13	11	23
	c	100,8	116,7	100,0	100,0	107,4	97,8	100,0	92,9	100,0	95,8
Wiązownica	a	620	28	63	60	87	214	16	66	13	48
	b	621	25	61	58	92	209	16	69	13	44
	c	100,2	89,3	96,8	96,7	105,7	97,7	100,0	104,5	100,0	91,7
POWIAT LUBACZOWSKI											
<i>Gmina miejska</i>	a	2686	133	230	227	306	850	76	137	96	249
	b	2772	140	232	229	358	852	75	138	105	253
	c	103,2	105,3	100,9	100,9	117,0	100,2	98,7	100,7	109,4	101,6
<i>Gminy miejsko-wiejskie</i>	a	952	16	62	62	84	325	22	26	44	125
	b	961	18	58	58	95	320	20	26	48	121
	c	100,9	112,5	93,5	93,5	113,1	98,5	90,9	100,0	109,1	96,8
<i>Gminy miejsko-wiejskie</i>	a	276	14	17	15	37	76	10	14	14	27
	b	278	13	17	15	43	75	10	13	14	27
	c	100,7	92,9	100,0	100,0	116,2	98,7	100,0	92,9	100,0	100,0
miasto	a	118	3	6	4	14	34	6	5	8	13
	b	121	4	6	4	16	34	6	3	7	12
	c	102,5	133,3	100,0	100,0	114,3	100,0	100,0	60,0	87,5	92,3
wieś	a	158	11	11	11	23	42	4	9	6	14
	b	157	9	11	11	27	41	4	10	7	15
	c	99,4	81,8	100,0	100,0	117,4	97,6	100,0	111,1	116,7	107,1
Narol	a	376	29	49	49	49	122	15	26	6	14
	b	395	30	50	50	56	123	16	28	7	17
	c	105,1	103,4	102,0	102,0	114,3	100,8	106,7	107,7	116,7	121,4
miasto	a	150	9	10	10	25	55	8	5	4	7
	b	159	9	11	11	27	57	7	6	5	9
	c	106,0	100,0	110,0	110,0	108,0	103,6	87,5	120,0	125,0	128,6
wieś	a	226	20	39	39	24	67	7	21	2	7
	b	236	21	39	39	29	66	9	22	2	8
	c	104,4	105,0	100,0	100,0	120,8	98,5	128,6	104,8	100,0	114,3
Oleszyce	a	332	26	28	28	35	91	12	38	6	34
	b	355	28	31	31	45	96	12	37	8	36
	c	106,9	107,7	110,7	110,7	128,6	105,5	100,0	97,4	133,3	105,9
miasto	a	211	12	15	15	22	63	9	19	6	27
	b	216	13	14	14	27	66	8	15	7	29
	c	102,4	108,3	93,3	93,3	122,7	104,8	88,9	78,9	116,7	107,4
wieś	a	121	14	13	13	13	28	3	19	-	7
	b	139	15	17	17	18	30	4	22	1	7
	c	114,9	107,1	130,8	130,8	138,5	107,1	133,3	115,8	x	100,0

TABL. 17. PODMIOTY GOSPODARKI NARODOWEJ WEDŁUG SEKCJI POLSKIEJ KLASYFIKACJI DZIAŁALNOŚCI (PKD) ORAZ PODREGIONÓW, POWIATÓW I GMIN (cd.)

WYSZCZEGÓLNIENIE a - 31 XII 2007 b - 31 XII 2008 c - 2007 = 100	Ogółem	W tym									
		rolnictwo, łowiectwo i leśnictwo	przemysł		budo- wnictwo	handel i napra- wy ^Δ	hotele i resta- uracje	trans- port, gospo- darka maga- zynowa i łącz- ność	pośre- dnictwo finan- sowe	obsługa nieru- cho- chości i firm ^Δ	
			razem	w tym przet- wórstwo prze- mys- łowe							
POWIAT LUBACZOWSKI (dok.)											
<i>Gminy wiejskie</i>											
Horyniec-Zdrój	a	202	13	11	11	25	71	13	5	6	12
	b	213	13	12	12	26	75	13	6	5	13
	c	105,4	100,0	109,1	109,1	104,0	105,6	100,0	120,0	83,3	108,3
Lubaczów	a	294	12	44	43	45	82	4	12	10	22
	b	303	14	45	44	56	77	3	13	11	23
	c	103,1	116,7	102,3	102,3	124,4	93,9	75,0	108,3	110,0	104,5
Stary Dzików	a	146	20	6	6	19	50	-	9	6	9
	b	155	20	5	5	25	51	-	9	7	11
	c	106,2	100,0	83,3	83,3	131,6	102,0	x	100,0	116,7	122,2
Wielkie Oczy	a	108	3	13	13	12	33	-	7	4	6
	b	112	4	14	14	12	35	1	6	5	5
	c	103,7	133,3	107,7	107,7	100,0	106,1	x	85,7	125,0	83,3
POWIAT PRZEMYSKI											
	a	3380	179	287	279	362	1175	115	249	120	244
	b	3465	187	296	287	402	1164	120	262	120	246
	c	102,5	104,5	103,1	102,9	111,0	99,1	104,3	105,2	100,0	100,8
<i>Gminy wiejskie</i>											
Bircza	a	329	51	33	33	32	98	9	19	6	15
	b	329	51	29	29	36	98	9	20	5	19
	c	100,0	100,0	87,9	87,9	112,5	100,0	100,0	105,3	83,3	126,7
Dubiecko	a	361	12	56	56	49	107	13	13	13	21
	b	363	14	56	56	51	102	14	14	11	20
	c	100,6	116,7	100,0	100,0	104,1	95,3	107,7	107,7	84,6	95,2
Fredropol	a	199	15	13	10	23	58	3	16	9	8
	b	203	15	12	10	19	57	5	17	11	11
	c	102,0	100,0	92,3	100,0	82,6	98,3	166,7	106,3	122,2	137,5
Krasiczyn	a	327	35	25	25	31	112	19	19	6	36
	b	331	35	24	24	40	111	20	19	6	32
	c	101,2	100,0	96,0	96,0	129,0	99,1	105,3	100,0	100,0	88,9
Krzywcza	a	203	20	19	18	23	68	11	10	2	10
	b	209	19	19	18	30	63	13	11	3	10
	c	103,0	95,0	100,0	100,0	130,4	92,6	118,2	110,0	150,0	100,0
Medyka	a	260	4	11	10	22	101	13	25	18	19
	b	272	7	14	12	26	101	12	26	16	20
	c	104,6	175,0	127,3	120,0	118,2	100,0	92,3	104,0	88,9	105,3
Orły	a	372	9	31	30	44	144	7	33	12	19
	b	379	10	31	30	46	139	9	37	12	21
	c	101,9	111,1	100,0	100,0	104,5	96,5	128,6	112,1	100,0	110,5
Przemysł	a	605	15	50	50	60	241	14	48	22	51
	b	614	16	56	56	65	237	15	51	22	48
	c	101,5	106,7	112,0	112,0	108,3	98,3	107,1	106,3	100,0	94,1
Stubno	a	174	12	7	6	22	65	2	12	8	8
	b	186	13	9	7	25	66	1	12	8	7
	c	106,9	108,3	128,6	116,7	113,6	101,5	50,0	100,0	100,0	87,5
Żurawica	a	550	6	42	41	56	181	24	54	24	57
	b	579	7	46	45	64	190	22	55	26	58
	c	105,3	116,7	109,5	109,8	114,3	105,0	91,7	101,9	108,3	101,8

TABL. 17. PODMIOTY GOSPODARKI NARODOWEJ WEDŁUG SEKCJI POLSKIEJ KLASYFIKACJI DZIAŁALNOŚCI (PKD) ORAZ PODREGIONÓW, POWIATÓW I GMIN (cd.)

WYSZCZEGÓLNIENIE a - 31 XII 2007 b - 31 XII 2008 c - 2007 = 100	Ogółem	W tym								
		rolnictwo, łowiectwo i leśnictwo	przemysł		budo- wnictwo	handel i napra- wy ^Δ	hotele i resta- uracje	trans- port, gospo- darka maga- zynowa i łącz- ność	pośre- dnictwo finan- sowe	obsługa nieru- cho- chości i firm ^Δ
			razem	w tym przet- wórstwo prze- mys- łowe						
POWIAT PRZEWORSKI ..	a 3717	49	394	385	411	1280	87	264	131	308
	b 3816	51	400	391	440	1268	92	278	140	320
	c 102,7	104,1	101,5	101,6	107,1	99,1	105,7	105,3	106,9	103,9
<i>Gmina miejska</i>										
Przeworsk	a 1342	7	122	119	103	489	33	60	54	155
	b 1369	6	126	123	105	477	37	68	57	165
	c 102,0	85,7	103,3	103,4	101,9	97,5	112,1	113,3	105,6	106,5
<i>Gminy miejsko-wiejskie</i>										
Kańczuga	a 521	4	55	53	52	219	13	38	17	30
	b 543	4	58	55	52	219	14	37	19	29
	c 104,2	100,0	105,5	103,8	100,0	100,0	107,7	97,4	111,8	96,7
miasto	a 242	2	30	28	22	102	8	14	5	17
	b 251	2	34	31	21	104	9	14	6	17
	c 103,7	100,0	113,3	110,7	95,5	102,0	112,5	100,0	120,0	100,0
wieś	a 279	2	25	25	30	117	5	24	12	13
	b 292	2	24	24	31	115	5	23	13	12
	c 104,7	100,0	96,0	96,0	103,3	98,3	100,0	95,8	108,3	92,3
Sieniawa	a 280	13	26	25	30	90	7	17	9	32
	b 292	12	27	26	34	91	8	19	11	33
	c 104,3	92,3	103,8	104,0	113,3	101,1	114,3	111,8	122,2	103,1
miasto	a 170	2	12	11	13	58	7	9	7	27
	b 178	2	14	13	17	56	8	9	9	27
	c 104,7	100,0	116,7	118,2	130,8	96,6	114,3	100,0	128,6	100,0
wieś	a 110	11	14	14	17	32	-	8	2	5
	b 114	10	13	13	17	35	-	10	2	6
	c 103,6	90,9	92,9	92,9	100,0	109,4	x	125,0	100,0	120,0
<i>Gminy wiejskie</i>										
Adamówka	a 145	8	37	37	21	36	3	5	2	8
	b 153	10	35	35	25	37	3	6	3	9
	c 105,5	125,0	94,6	94,6	119,0	102,8	100,0	120,0	150,0	112,5
Gać	a 118	3	12	12	8	29	3	14	2	8
	b 122	3	12	12	10	25	2	15	4	11
	c 103,4	100,0	100,0	100,0	125,0	86,2	66,7	107,1	200,0	137,5
Jawornik Polski	a 188	6	28	28	31	56	5	15	6	6
	b 191	7	27	27	33	57	4	15	4	7
	c 101,6	116,7	96,4	96,4	106,5	101,8	80,0	100,0	66,7	116,7
Przeworsk	a 561	2	55	54	90	198	12	48	23	39
	b 572	3	52	52	99	199	13	52	24	37
	c 102,0	150,0	94,5	96,3	110,0	100,5	108,3	108,3	104,3	94,9
Tryńcza	a 280	4	31	30	45	62	5	51	5	16
	b 287	4	33	32	53	64	5	48	4	14
	c 102,5	100,0	106,5	106,7	117,8	103,2	100,0	94,1	80,0	87,5
Zarzecze	a 282	2	28	27	31	101	6	16	13	14
	b 287	2	30	29	29	99	6	18	14	15
	c 101,8	100,0	107,1	107,4	93,5	98,0	100,0	112,5	107,7	107,1
Miasto na prawach powiatu:										
Przemysł	a 6287	32	331	328	294	2358	223	466	188	1141
	b 6255	29	320	317	322	2282	216	451	193	1158
	c 99,5	90,6	96,7	96,6	109,5	96,8	96,9	96,8	102,7	101,5

TABL. 17. PODMIOTY GOSPODARKI NARODOWEJ WEDŁUG SEKCJI POLSKIEJ KLASYFIKACJI DZIAŁALNOŚCI (PKD) ORAZ PODREGIONÓW, POWIATÓW I GMIN (cd.)

WYSZCZEGÓLNIENIE	Ogółem	W tym								
		rolnictwo, łowiectwo i leśnictwo	przemysł		budo- wnictwo	handel i napra- wy ^Δ	hotele i resta- uracje	trans- port, gospo- darka maga- zynowa i łącz- ność	pośre- dnictwo finan- sowe	obsługa nieru- cho- chości i firm ^Δ
			razem	w tym przet- wórstwo prze- mys- łowe						
a - 31 XII 2007 b - 31 XII 2008 c - 2007 = 100										
Podregion rzeszowski	a 44004	624	4802	4711	4711	13637	926	3375	1450	6856
	b 44734	630	4782	4678	5111	13399	941	3475	1506	7030
	c 101,7	101,0	99,6	99,3	108,5	98,3	101,6	103,0	103,9	102,5
POWIAT KOLBUSZOWSKI .	a 3075	103	361	349	501	936	61	268	65	256
	b 3164	100	371	357	578	918	57	271	77	252
	c 102,9	97,1	102,8	102,3	115,4	98,1	93,4	101,1	118,5	98,4
<i>Gmina miejsko-wiejska</i>										
Kolbuszowa	a 1648	29	197	192	200	548	31	130	47	188
	b 1691	28	204	198	236	538	30	129	55	187
	c 102,6	96,6	103,6	103,1	118,0	98,2	96,8	99,2	117,0	99,5
miasto	a 927	7	111	108	91	324	15	48	24	117
	b 941	6	112	109	107	314	15	49	28	115
	c 101,5	85,7	100,9	100,9	117,6	96,9	100,0	102,1	116,7	98,3
wieś	a 721	22	86	84	109	224	16	82	23	71
	b 750	22	92	89	129	224	15	80	27	72
	c 104,0	100,0	107,0	106,0	118,3	100,0	93,8	97,6	117,4	101,4
<i>Gminy wiejskie</i>										
Cmolas	a 323	10	36	34	90	86	8	28	5	12
	b 329	9	34	32	101	80	8	29	4	12
	c 101,9	90,0	94,4	94,1	112,2	93,0	100,0	103,6	80,0	100,0
Dzikowiec	a 212	22	20	19	31	57	4	19	2	9
	b 220	21	20	19	41	56	5	20	2	9
	c 103,8	95,5	100,0	100,0	132,3	98,2	125,0	105,3	100,0	100,0
Majdan Królewski	a 429	25	40	39	105	128	6	38	6	21
	b 434	24	42	40	110	125	3	38	8	19
	c 101,2	96,0	105,0	102,6	104,8	97,7	50,0	100,0	133,3	90,5
Niwiska	a 212	4	28	26	48	44	7	27	1	9
	b 228	7	30	28	61	45	6	25	3	9
	c 107,5	175,0	107,1	107,7	127,1	102,3	85,7	92,6	300,0	100,0
Raniżów	a 251	13	40	39	27	73	5	26	4	17
	b 262	11	41	40	29	74	5	30	5	16
	c 104,4	84,6	102,5	102,6	107,4	101,4	100,0	115,4	125,0	94,1
POWIAT ŁAŃCUCKI	a 5174	95	664	647	545	1633	90	413	131	727
	b 5206	92	660	643	583	1609	91	423	124	727
	c 100,6	96,8	99,4	99,4	107,0	98,5	101,1	102,4	94,7	100,0
<i>Gmina miejska</i>										
Łańcut	a 2041	4	203	198	152	699	38	138	56	349
	b 2014	4	197	193	159	666	37	141	52	353
	c 98,7	100,0	97,0	97,5	104,6	95,3	97,4	102,2	92,9	101,1
<i>Gminy wiejskie</i>										
Białobrzegi	a 393	7	54	54	57	115	10	36	10	42
	b 398	7	58	57	60	114	11	36	10	42
	c 101,3	100,0	107,4	105,6	105,3	99,1	110,0	100,0	100,0	100,0
Czarna	a 706	12	121	117	77	216	13	55	9	98
	b 724	12	128	124	86	219	13	58	11	92
	c 102,5	100,0	105,8	106,0	111,7	101,4	100,0	105,5	122,2	93,9
Łańcut	a 1119	21	159	155	143	350	15	108	34	132
	b 1150	19	156	152	153	348	19	108	32	144
	c 102,8	90,5	98,1	98,1	107,0	99,4	126,7	100,0	94,1	109,1
Markowa	a 241	12	32	31	15	66	5	35	4	25
	b 251	11	32	31	18	70	4	40	4	23
	c 104,1	91,7	100,0	100,0	120,0	106,1	80,0	114,3	100,0	92,0
Rakszawa	a 362	31	48	47	53	109	2	19	5	42
	b 361	31	45	44	56	112	2	18	4	39
	c 99,7	100,0	93,8	93,6	105,7	102,8	100,0	94,7	80,0	92,9

TABL. 17. PODMIOTY GOSPODARKI NARODOWEJ WEDŁUG SEKCJI POLSKIEJ KLASYFIKACJI DZIAŁALNOŚCI (PKD) ORAZ PODREGIONÓW, POWIATÓW I GMIN (cd.)

WYSZCZEGÓLNIENIE	Ogółem	W tym								
		rolnictwo, łowiectwo i leśnictwo	przemysł		budo- wnictwo	handel i napra- wy ^Δ	hotele i resta- uracje	trans- port, gospo- darka maga- zynowa i łącz- ność	pośre- dnictwo finan- sowe	obsługa nieru- cho- mości i firm ^Δ
			razem	w tym przet- wórstwo prze- mys- łowe						
<i>a</i> - 31 XII 2007 <i>b</i> - 31 XII 2008 <i>c</i> - 2007 = 100										
POWIAT ŁAŃCUCKI (dok.)										
<i>Gminy wiejskie (dok.)</i>										
Żołyńa	<i>a</i> 312 <i>b</i> 308 <i>c</i> 98,7	8 8 100,0	47 44 93,6	45 42 93,3	48 51 106,3	78 80 102,6	7 5 71,4	22 22 100,0	13 11 84,6	39 34 87,2
POWIAT ROPCZYCKO- -SĘDZISZOWSKI	<i>a</i> 3981 <i>b</i> 4110 <i>c</i> 103,2	82 84 102,4	444 455 102,5	437 446 102,1	507 566 111,6	1253 1270 101,4	69 72 104,3	458 464 101,3	85 92 108,2	438 435 99,3
<i>Gminy miejsko-wiejskie</i>										
Ropczyce	<i>a</i> 1734 <i>b</i> 1782 <i>c</i> 102,8	25 23 92,0	176 179 101,7	172 174 101,2	204 228 111,8	583 580 99,5	35 37 105,7	183 190 103,8	33 37 112,1	195 199 102,1
miasto	<i>a</i> 1238 <i>b</i> 1261 <i>c</i> 101,9	10 10 100,0	112 116 103,6	108 111 102,8	116 121 104,3	424 422 99,5	30 31 103,3	119 128 107,6	24 26 108,3	161 163 101,2
wieś	<i>a</i> 496 <i>b</i> 521 <i>c</i> 105,0	15 13 86,7	64 63 98,4	64 63 98,4	88 107 121,6	159 158 99,4	5 6 120,0	64 62 96,9	9 11 122,2	34 36 105,9
Sędziszów Małopolski	<i>a</i> 1267 <i>b</i> 1301 <i>c</i> 102,7	12 15 125,0	142 146 102,8	140 144 102,9	154 171 111,0	406 417 102,7	20 23 115,0	151 144 95,4	30 30 100,0	154 149 96,8
miasto	<i>a</i> 637 <i>b</i> 646 <i>c</i> 101,4	2 1 50,0	70 67 95,7	69 66 95,7	53 63 118,9	221 232 105,0	13 16 123,1	60 52 86,7	16 14 87,5	101 97 96,0
wieś	<i>a</i> 630 <i>b</i> 655 <i>c</i> 104,0	10 14 140,0	72 79 109,7	71 78 109,9	101 108 106,9	185 185 100,0	7 7 100,0	91 92 101,1	14 16 114,3	53 52 98,1
<i>Gminy wiejskie</i>										
Iwierzycy	<i>a</i> 302 <i>b</i> 317 <i>c</i> 105,0	15 15 100,0	47 44 93,6	47 44 93,6	37 41 110,8	80 85 106,3	4 2 50,0	48 49 102,1	5 9 180,0	28 29 103,6
Ostrów	<i>a</i> 320 <i>b</i> 342 <i>c</i> 106,9	16 17 106,3	33 38 115,2	33 37 112,1	39 51 130,8	86 87 101,2	7 7 100,0	44 45 102,3	8 8 100,0	31 31 100,0
Wielopole Skrzyńskie	<i>a</i> 358 <i>b</i> 368 <i>c</i> 102,8	14 14 100,0	46 48 104,3	45 47 104,4	73 75 102,7	98 101 103,1	3 3 100,0	32 36 112,5	9 8 88,9	30 27 90,0
POWIAT RZESZOWSKI ...	<i>a</i> 9927 <i>b</i> 9889 <i>c</i> 99,6	196 201 102,6	1504 1459 97,0	1487 1440 96,8	1298 1385 106,7	3041 2925 96,2	217 216 99,5	815 819 100,5	292 304 104,1	1089 1081 99,3
<i>Gmina miejska</i>										
Dynów	<i>a</i> 352 <i>b</i> 354 <i>c</i> 100,6	5 5 100,0	44 43 97,7	43 42 97,7	34 41 120,6	117 117 100,0	12 11 91,7	17 16 94,1	10 8 80,0	47 45 95,7
<i>Gminy miejsko-wiejskie</i>										
Błazowa	<i>a</i> 592 <i>b</i> 598 <i>c</i> 101,0	12 13 108,3	82 78 95,1	82 78 95,1	111 127 114,4	167 165 98,8	6 7 116,7	59 55 93,2	9 7 77,8	69 67 97,1
miasto	<i>a</i> 199 <i>b</i> 197 <i>c</i> 99,0	4 4 100,0	16 16 100,0	16 16 100,0	24 23 95,8	67 66 98,5	4 4 100,0	18 17 94,4	4 4 100,0	25 24 96,0
wieś	<i>a</i> 393 <i>b</i> 401 <i>c</i> 102,0	8 9 112,5	66 62 93,9	66 62 93,9	87 104 119,5	100 99 99,0	2 3 150,0	41 38 92,7	5 3 60,0	44 43 97,7

TABL. 17. PODMIOTY GOSPODARKI NARODOWEJ WEDŁUG SEKCJI POLSKIEJ KLASYFIKACJI DZIAŁALNOŚCI (PKD) ORAZ PODREGIONÓW, POWIATÓW I GMIN (cd.)

WYSZCZEGÓLNIENIE a - 31 XII 2007 b - 31 XII 2008 c - 2007 = 100	Ogółem	W tym								
		rolnictwo, łowiectwo i leśnictwo	przemysł		budownictwo	handel i naprawy ^Δ	hotele i restauracje	transport, gospodarka magazynowa i łączność	pośrednictwo finansowe	obsługa nieruchomości i firm ^Δ
			razem	w tym przetwórstwo przemysłowe						
POWIAT RZESZOWSKI (dok.)										
<i>Gminy miejsko-wiejskie (dok.)</i>										
Boguchwała	a 1373 b 1178 c 85,8	24 21 87,5	154 125 81,2	152 123 80,9	187 169 90,4	455 375 82,4	26 17 65,4	108 98 90,7	40 43 107,5	187 149 79,7
miasto	a - b 487 c x	- 7 x	- 56 x	- 54 x	- 50 x	- 162 x	- 8 x	- 29 x	- 15 x	- 79 x
wieś	a - b 691 c x	- 14 x	- 69 x	- 69 x	- 119 x	- 213 x	- 9 x	- 69 x	- 28 x	- 70 x
Głogów Małopolski	a 1216 b 1277 c 105,0	38 39 102,6	138 141 102,2	133 137 103,0	163 182 111,7	379 381 100,5	41 40 97,6	100 109 109,0	39 42 107,7	148 158 106,8
miasto	a 435 b 447 c 102,8	12 11 91,7	33 31 93,9	30 28 93,3	54 62 114,8	145 143 98,6	20 19 95,0	32 32 100,0	13 14 107,7	67 69 103,0
wieś	a 781 b 830 c 106,3	26 28 107,7	105 110 104,8	103 109 105,8	109 120 110,1	234 238 101,7	21 21 100,0	68 77 113,2	26 28 107,7	81 89 109,9
Sokolów Małopolski	a 787 b 814 c 103,4	19 21 110,5	121 120 99,2	119 117 98,3	95 112 117,9	270 268 99,3	17 17 100,0	62 66 106,5	22 27 122,7	47 47 100,0
miasto	a 335 b 342 c 102,1	6 6 100,0	47 47 100,0	45 45 100,0	19 24 126,3	153 151 98,7	7 7 100,0	15 17 113,3	14 16 114,3	18 17 94,4
wieś	a 452 b 472 c 104,4	13 15 115,4	74 73 98,6	74 72 97,3	76 88 115,8	117 117 100,0	10 10 100,0	47 49 104,3	8 11 137,5	29 30 103,4
Tyczyn	a 1167 b 1215 c 104,1	11 9 81,8	120 134 111,7	118 131 111,0	160 165 103,1	355 363 102,3	27 28 103,7	118 120 101,7	45 46 102,2	152 161 105,9
miasto	a 304 b 302 c 99,3	1 1 100,0	19 21 110,5	18 20 111,1	27 25 92,6	111 115 103,6	6 7 116,7	22 18 81,8	10 8 80,0	41 44 107,3
wieś	a 863 b 913 c 105,8	10 8 80,0	101 113 111,9	100 111 111,0	133 140 105,3	244 248 101,6	21 21 100,0	96 102 106,3	35 38 108,6	111 117 105,4
<i>Gminy wiejskie</i>										
Chmielnik	a 315 b 325 c 103,2	4 4 100,0	41 41 100,0	41 41 100,0	46 46 100,0	75 79 105,3	4 4 100,0	29 28 96,6	11 11 100,0	34 38 111,8
Dynów	a 264 b 273 c 103,4	16 15 93,8	34 32 94,1	34 32 94,1	47 56 119,1	69 69 100,0	4 4 100,0	18 16 88,9	4 4 100,0	23 24 104,3
Hyżne	a 289 b 284 c 98,3	3 3 100,0	51 47 92,2	50 46 92,0	54 58 107,4	70 65 92,9	4 5 125,0	30 31 103,3	4 5 125,0	27 24 88,9
Kamień	a 248 b 260 c 104,8	13 15 115,4	82 79 96,3	81 78 96,3	31 34 109,7	63 65 103,2	3 3 100,0	13 15 115,4	5 6 120,0	3 4 133,3
Krasne	a 902 b 902 c 100,0	8 8 100,0	266 257 96,6	265 256 96,6	87 92 105,7	269 262 97,4	14 16 114,3	59 60 101,7	25 24 96,0	77 86 111,7

TABL. 17. PODMIOTY GOSPODARKI NARODOWEJ WEDŁUG SEKCJI POLSKIEJ KLASYFIKACJI DZIAŁALNOŚCI (PKD) ORAZ PODREGIONÓW, POWIATÓW I GMIN (cd.)

WYSZCZEGÓLNIENIE a - 31 XII 2007 b - 31 XII 2008 c - 2007 = 100	Ogółem	W tym								
		rolnictwo, łowiectwo i leśnictwo	przemysł		budo- wnictwo	handel i napra- wy ^Δ	hotele i resta- uracje	trans- port, gospo- darka maga- zynowa i łącz- ność	pośre- dnictwo finan- sowe	obsługa nieru- cho- chości i firm ^Δ
			razem	w tym przet- wórstwo prze- mys- łowe						
POWIAT RZESZOWSKI (dok.)										
<i>Gminy wiejskie (dok.)</i>										
Lubenia	a 265 b 270 c 101,9	5 7 140,0	19 18 94,7	19 18 94,7	51 48 94,1	68 72 105,9	10 12 120,0	31 33 106,5	12 13 108,3	30 29 96,7
Świlcza	a 984 b 926 c 94,1	14 17 121,4	105 105 100,0	103 103 100,0	120 120 100,0	320 286 89,4	22 25 113,6	90 85 94,4	36 32 88,9	113 102 90,3
Trzebownisko	a 1173 b 1213 c 103,4	24 24 100,0	247 239 96,8	247 238 96,4	112 135 120,5	364 358 98,4	27 27 100,0	81 87 107,4	30 36 120,0	132 147 111,4
POWIAT STRYŻOWSKI	a 2944 b 2992 c 101,6	89 88 98,9	349 345 98,9	336 332 98,8	408 452 110,8	894 885 99,0	51 49 96,1	216 217 100,5	75 77 102,7	247 254 102,8
<i>Gmina miejsko-wiejska</i>										
Strzyżów	a 1090 b 1112 c 102,0	19 18 94,7	118 114 96,6	116 111 95,7	139 154 110,8	336 330 98,2	19 19 100,0	64 69 107,8	29 30 103,4	111 118 106,3
miasto	a 660 b 681 c 103,2	10 8 80,0	57 53 93,0	55 50 90,9	62 72 116,1	212 212 100,0	12 13 108,3	34 37 108,8	20 21 105,0	85 91 107,1
wieś	a 430 b 431 c 100,2	9 10 111,1	61 61 100,0	61 61 100,0	77 82 106,5	124 118 95,2	7 6 85,7	30 32 106,7	9 9 100,0	26 27 103,8
<i>Gminy wiejskie</i>										
Czudec	a 584 b 595 c 101,9	19 19 100,0	72 73 101,4	72 73 101,4	74 85 114,9	171 173 101,2	11 11 100,0	61 60 98,4	16 16 100,0	51 49 96,1
Frysztak	a 548 b 542 c 98,9	26 27 103,8	77 74 96,1	72 70 97,2	58 60 103,4	181 179 98,9	9 7 77,8	38 35 92,1	19 17 89,5	42 44 104,8
Niebylec	a 413 b 427 c 103,4	12 10 83,3	42 44 104,8	42 44 104,8	76 88 115,8	121 120 99,2	10 9 90,0	41 41 100,0	3 5 166,7	24 23 95,8
Wiśniowa	a 309 b 316 c 102,3	13 14 107,7	40 40 100,0	34 34 100,0	61 65 106,6	85 83 97,6	2 3 150,0	12 12 100,0	8 9 112,5	19 20 105,3
Miasto na prawach powiatu:										
Rzeszów	a 18903 b 19373 c 102,5	59 65 110,2	1480 1492 100,8	1455 1460 100,3	1452 1547 106,5	5880 5792 98,5	438 456 104,1	1205 1281 106,3	802 832 103,7	4099 4281 104,4
Podregion tarnobrzeski	a 41041 b 41579 c 101,3	766 768 100,3	4579 4566 99,7	4488 4475 99,7	4523 4919 108,8	14043 13893 98,9	1125 1126 100,1	2700 2691 99,7	1529 1547 101,2	4940 5025 101,7
POWIAT DĘBICKI	a 7662 b 7882 c 102,9	142 139 97,9	848 879 103,7	821 853 103,9	780 888 113,8	2376 2387 100,5	168 173 103,0	679 688 101,3	224 235 104,9	1078 1064 98,7
<i>Gmina miejska</i>										
Dębica	a 3894 b 3943 c 101,3	40 36 90,0	379 383 101,1	371 376 101,3	360 382 106,1	1252 1250 99,8	81 79 97,5	277 281 101,4	119 124 104,2	700 691 98,7

TABL. 17. PODMIOTY GOSPODARKI NARODOWEJ WEDŁUG SEKCJI POLSKIEJ KLASYFIKACJI DZIAŁALNOŚCI (PKD) ORAZ PODREGIONÓW, POWIATÓW I GMIN (cd.)

WYSZCZEGÓLNIENIE	Ogółem	W tym								
		rolnictwo, łowiectwo i leśnictwo	przemysł		budo- wnictwo	handel i napra- wy ^Δ	hotele i resta- uracje	trans- port, gospo- darka maga- zynowa i łącz- ność	pośre- dnictwo finan- sowe	obsługa nieru- cho- chości i firm ^Δ
			razem	w tym przet- wórstwo prze- mys- łowe						
a - 31 XII 2007 b - 31 XII 2008 c - 2007 = 100										
POWIAT DĘBICKI (dok.)										
<i>Gmina miejsko-wiejska</i>										
Pilzno	a 845 b 867 c 102,6	18 20 111,1	101 103 102,0	93 95 102,2	67 75 111,9	290 288 99,3	29 34 117,2	103 110 106,8	20 20 100,0	83 80 96,4
miasto	a 378 b 386 c 102,1	4 4 100,0	61 64 104,9	59 62 105,1	27 29 107,4	134 135 100,7	9 11 122,2	43 44 102,3	8 6 75,0	43 41 95,3
wieś	a 467 b 481 c 103,0	14 16 114,3	40 39 97,5	34 33 97,1	40 46 115,0	156 153 98,1	20 23 115,0	60 66 110,0	12 14 116,7	40 39 97,5
<i>Gminy wiejskie</i>										
Brzostek	a 415 b 441 c 106,3	8 6 75,0	42 49 116,7	41 48 117,1	47 58 123,4	118 119 100,8	6 9 150,0	46 54 117,4	9 8 88,9	37 32 86,5
Czarna	a 617 b 641 c 103,9	20 19 95,0	58 61 105,2	55 58 105,5	103 122 118,4	189 193 102,1	15 14 93,3	56 56 100,0	23 24 104,3	65 60 92,3
Dębica	a 1117 b 1171 c 104,8	39 40 102,6	157 165 105,1	155 163 105,2	135 161 119,3	296 298 100,7	24 22 91,7	116 110 94,8	34 37 108,8	126 133 105,6
Jodłowa	a 171 b 189 c 110,5	1 2 200,0	24 29 120,8	24 29 120,8	19 25 131,6	54 62 114,8	6 6 100,0	14 12 85,7	3 4 133,3	11 9 81,8
Żyraków	a 603 b 630 c 104,5	16 16 100,0	87 89 102,3	82 84 102,4	49 65 132,7	177 177 100,0	7 9 128,6	67 65 97,0	16 18 112,5	56 59 105,4
POWIAT LEŻAJSKI	a 3633 b 3742 c 103,0	67 74 110,4	438 434 99,1	430 428 99,5	524 589 112,4	1101 1097 99,6	91 89 97,8	248 240 96,8	118 114 96,6	361 400 110,8
<i>Gmina miejska</i>										
Leżajsk	a 1463 b 1462 c 99,9	13 12 92,3	103 105 101,9	102 105 102,9	129 137 106,2	537 528 98,3	38 37 97,4	104 98 94,2	58 55 94,8	177 175 98,9
<i>Gmina miejsko-wiejska</i>										
Nowa Sarzyna	a 846 b 901 c 106,5	10 14 140,0	200 190 95,0	197 188 95,4	99 128 129,3	231 229 99,1	20 19 95,0	31 32 103,2	29 28 96,6	87 116 133,3
miasto	a 351 b 383 c 109,1	- - x	43 40 93,0	40 38 95,0	32 39 121,9	99 96 97,0	10 10 100,0	12 13 108,3	12 12 100,0	71 99 139,4
wieś	a 495 b 518 c 104,6	10 14 140,0	157 150 95,5	157 150 95,5	67 89 132,8	132 133 100,8	10 9 90,0	19 19 100,0	17 16 94,1	16 17 106,3
<i>Gminy wiejskie</i>										
Grodzisko Dolne	a 304 b 320 c 105,3	6 8 133,3	21 22 104,8	19 20 105,3	49 54 110,2	86 92 107,0	9 9 100,0	27 26 96,3	8 8 100,0	30 33 110,0
Kuryłówka	a 262 b 261 c 99,6	17 17 100,0	20 22 110,0	19 21 110,5	73 74 101,4	52 53 101,9	7 7 100,0	27 25 92,6	7 5 71,4	16 17 106,3
Leżajsk	a 758 b 798 c 105,3	21 23 109,5	94 95 101,1	93 94 101,1	174 196 112,6	195 195 100,0	17 17 100,0	59 59 100,0	16 18 112,5	51 59 115,7

TABL. 17. PODMIOTY GOSPODARKI NARODOWEJ WEDŁUG SEKCJI POLSKIEJ KLASYFIKACJI DZIAŁALNOŚCI (PKD) ORAZ PODREGIONÓW, POWIATÓW I GMIN (cd.)

WYSZCZEGÓLNIENIE	Ogółem	W tym									
		rolnictwo, łowiectwo i leśnictwo	przemysł		budo- wnictwo	handel i napra- wy ^Δ	hotele i resta- uracje	trans- port, gospo- darka maga- zynowa i łącz- ność	pośre- dnictwo finan- sowe	obsługa nieru- cho- mości i firm ^Δ	
			razem	w tym przet- wórstwo prze- mys- łowe							
a - 31 XII 2007 b - 31 XII 2008 c - 2007 = 100											
POWIAT MIELECKI	a	9048	128	1317	1292	1087	2871	219	620	311	1089
	b	9129	131	1296	1270	1137	2867	224	612	305	1107
	c	100,9	102,3	98,4	98,3	104,6	99,9	102,3	98,7	98,1	101,7
<i>Gmina miejska</i>											
Mielec	a	5757	34	782	766	541	1955	162	305	220	882
	b	5759	32	757	742	561	1932	163	294	213	900
	c	100,0	94,1	96,8	96,9	103,7	98,8	100,6	96,4	96,8	102,0
<i>Gmina miejsko-wiejska</i>											
Radomyśl Wielki	a	602	21	80	80	91	193	15	54	11	32
	b	626	22	86	85	113	188	16	52	10	30
	c	104,0	104,8	107,5	106,3	124,2	97,4	106,7	96,3	90,9	93,8
miasto	a	227	7	23	23	28	87	5	14	4	14
	b	235	7	25	25	33	83	6	15	4	13
	c	103,5	100,0	108,7	108,7	117,9	95,4	120,0	107,1	100,0	92,9
wieś	a	375	14	57	57	63	106	10	40	7	18
	b	391	15	61	60	80	105	10	37	6	17
	c	104,3	107,1	107,0	105,3	127,0	99,1	100,0	92,5	85,7	94,4
<i>Gminy wiejskie</i>											
Borowa	a	267	9	48	46	44	66	4	29	5	11
	b	267	9	50	47	39	67	4	30	5	12
	c	100,0	100,0	104,2	102,2	88,6	101,5	100,0	103,4	100,0	109,1
Czermin	a	308	13	41	40	77	72	3	34	2	14
	b	309	15	37	36	79	70	3	37	2	16
	c	100,3	115,4	90,2	90,0	102,6	97,2	100,0	108,8	100,0	114,3
Gawłuszowice	a	124	2	14	14	16	38	1	19	5	7
	b	133	2	13	13	17	43	1	21	4	8
	c	107,3	100,0	92,9	92,9	106,3	113,2	100,0	110,5	80,0	114,3
Mielec	a	708	14	142	141	89	193	8	70	33	63
	b	721	16	145	144	94	196	9	70	33	62
	c	101,8	114,3	102,1	102,1	105,6	101,6	112,5	100,0	100,0	98,4
Padew Narodowa	a	216	8	27	25	40	55	2	28	6	17
	b	214	8	23	21	40	55	2	27	5	18
	c	99,1	100,0	85,2	84,0	100,0	100,0	100,0	96,4	83,3	105,9
Przeclaw	a	452	15	77	76	81	141	9	23	8	26
	b	458	16	74	73	80	149	10	22	9	25
	c	101,3	106,7	96,1	96,1	98,8	105,7	111,1	95,7	112,5	96,2
Tuszów Narodowy	a	329	7	64	63	51	77	10	29	13	24
	b	348	6	70	69	56	81	10	29	16	24
	c	105,8	85,7	109,4	109,5	109,8	105,2	100,0	100,0	123,1	100,0
Wadowice Górne	a	285	5	42	41	57	81	5	29	8	13
	b	294	5	41	40	58	86	6	30	8	12
	c	103,2	100,0	97,6	97,6	101,8	106,2	120,0	103,4	100,0	92,3
POWIAT NIŻAŃSKI	a	3614	143	530	524	459	1205	110	191	130	258
	b	3720	143	526	519	530	1193	115	192	131	272
	c	102,9	100,0	99,2	99,0	115,5	99,0	104,5	100,5	100,8	105,4
<i>Gminy miejsko-wiejskie</i>											
Nisko	a	1543	30	175	174	183	549	42	82	82	150
	b	1577	30	171	168	201	538	44	82	84	160
	c	102,2	100,0	97,7	96,6	109,8	98,0	104,8	100,0	102,4	106,7
miasto	a	1224	19	119	118	132	459	34	61	70	127
	b	1233	20	115	112	139	442	36	59	71	135
	c	100,7	105,3	96,6	94,9	105,3	96,3	105,9	96,7	101,4	106,3
wieś	a	319	11	56	56	51	90	8	21	12	23
	b	344	10	56	56	62	96	8	23	13	25
	c	107,8	90,9	100,0	100,0	121,6	106,7	100,0	109,5	108,3	108,7

TABL. 17. PODMIOTY GOSPODARKI NARODOWEJ WEDŁUG SEKCJI POLSKIEJ KLASYFIKACJI DZIAŁALNOŚCI (PKD) ORAZ PODREGIONÓW, POWIATÓW I GMIN (cd.)

WYSZCZEGÓLNIENIE a - 31 XII 2007 b - 31 XII 2008 c - 2007 = 100	Ogółem	W tym									
		rolnictwo, łowiectwo i leśnictwo	przemysł		budownictwo	handel i naprawy ^Δ	hotele i restauracje	transport, gospodarka maga- zynowa i łączność	pośrednictwo finansowe	obsługa nieru- cho- mości i firm ^Δ	
			razem	w tym przet- wórstwo prze- mys- łowe							
POWIAT NIŻAŃSKI (dok.)											
<i>Gminy miejsko-wiejskie (dok.)</i>											
Rudnik nad Sanem	a	642	18	141	141	40	245	20	23	13	50
	b	636	18	134	134	44	233	23	24	15	49
	c	99,1	100,0	95,0	95,0	110,0	95,1	115,0	104,3	115,4	98,0
miasto	a	517	14	112	112	24	209	15	16	9	44
	b	516	15	105	105	28	203	17	17	12	42
	c	99,8	107,1	93,8	93,8	116,7	97,1	113,3	106,3	133,3	95,5
wieś	a	125	4	29	29	16	36	5	7	4	6
	b	120	3	29	29	16	30	6	7	3	7
	c	96,0	75,0	100,0	100,0	100,0	83,3	120,0	100,0	75,0	116,7
Ulanów	a	373	25	54	53	40	108	19	23	8	18
	b	389	25	56	55	48	109	18	25	8	21
	c	104,3	100,0	103,7	103,8	120,0	100,9	94,7	108,7	100,0	116,7
miasto	a	113	1	11	10	9	36	9	3	2	7
	b	112	1	10	9	9	39	7	3	2	8
	c	99,1	100,0	90,9	90,0	100,0	108,3	77,8	100,0	100,0	114,3
wieś	a	260	24	43	43	31	72	10	20	6	11
	b	277	24	46	46	39	70	11	22	6	13
	c	106,5	100,0	107,0	107,0	125,8	97,2	110,0	110,0	100,0	118,2
<i>Gminy wiejskie</i>											
Harasiuki	a	230	18	20	19	28	81	4	20	8	9
	b	242	17	20	19	35	86	5	20	6	10
	c	105,2	94,4	100,0	100,0	125,0	106,2	125,0	100,0	75,0	111,1
Jarocin	a	225	25	32	31	34	61	9	18	3	15
	b	233	27	33	32	40	62	9	16	3	14
	c	103,6	108,0	103,1	103,2	117,6	101,6	100,0	88,9	100,0	93,3
Jeżowe	a	385	17	77	76	102	94	7	14	9	5
	b	416	17	80	79	124	94	8	14	8	6
	c	108,1	100,0	103,9	103,9	121,6	100,0	114,3	100,0	88,9	120,0
Krzeszów	a	216	10	31	30	32	67	9	11	7	11
	b	227	9	32	32	38	71	8	11	7	12
	c	105,1	90,0	103,2	106,7	118,8	106,0	88,9	100,0	100,0	109,1
POWIAT STALOWO-WOLSKI											
<i>Gmina miejska</i>											
Stalowa Wola	a	6418	28	506	499	500	2544	221	318	332	985
	b	6401	30	492	485	526	2485	217	338	327	999
	c	99,7	107,1	97,2	97,2	105,2	97,7	98,2	106,3	98,5	101,4
<i>Gminy wiejskie</i>											
Bojanów	a	254	42	19	19	43	77	4	16	6	8
	b	257	40	17	17	48	70	5	16	5	9
	c	101,2	95,2	89,5	89,5	111,6	90,9	125,0	100,0	83,3	112,5
Pysznica	a	444	17	38	36	46	155	17	33	18	41
	b	478	16	39	37	53	163	16	35	20	44
	c	107,7	94,1	102,6	102,8	115,2	105,2	94,1	106,1	111,1	107,3

TABL. 17. PODMIOTY GOSPODARKI NARODOWEJ WEDŁUG SEKCJI POLSKIEJ KLASYFIKACJI DZIAŁALNOŚCI (PKD) ORAZ PODREGIONÓW, POWIATÓW I GMIN (dok.)

WYSZCZEGÓLNIENIE a - 31 XII 2007 b - 31 XII 2008 c - 2007 = 100	Ogółem	W tym									
		rolnictwo, łowiectwo i leśnictwo	przemysł		budo- wnictwo	handel i napra- wy ^Δ	hotele i resta- uracje	trans- port, gospo- darka maga- zynowa i łącz- ność	pośre- dnictwo finan- sowe	obsługa nieru- cho- chości i firm ^Δ	
			razem	w tym przet- wórstwo prze- mys- łowe							
POWIAT STAŁOWO- WOLSKI (dok.)											
<i>Gminy wiejskie (dok.)</i>											
Radomyśl nad Sanem a	378	22	48	46	75	102	9	18	14	19	
b	386	23	46	44	83	108	6	17	12	19	
c	102,1	104,5	95,8	95,7	110,7	105,9	66,7	94,4	85,7	100,0	
Zaklików	a	453	24	70	69	51	162	14	34	15	19
b	463	27	71	70	52	159	13	31	19	22	
c	102,2	112,5	101,4	101,4	102,0	98,1	92,9	91,2	126,7	115,8	
Zaleszany	a	652	31	83	82	54	266	22	45	23	31
b	616	27	79	78	59	250	21	39	20	30	
c	94,5	87,1	95,2	95,1	109,3	94,0	95,5	86,7	87,0	96,8	
POWIAT TARNOBRZE- SKI											
<i>Gminy miejsko-wiejskie</i>											
Baranów Sandomierski a	746	27	68	66	75	207	13	77	16	133	
b	774	26	71	68	82	212	16	78	22	135	
c	103,8	96,3	104,4	103,0	109,3	102,4	123,1	101,3	137,5	101,5	
miasto	a	140	1	12	11	11	38	2	16	5	12
b	144	1	13	11	13	39	3	16	7	12	
c	102,9	100,0	108,3	100,0	118,2	102,6	150,0	100,0	140,0	100,0	
wieś	a	606	26	56	55	64	169	11	61	11	121
b	630	25	58	57	69	173	13	62	15	123	
c	104,0	96,2	103,6	103,6	107,8	102,4	118,2	101,6	136,4	101,7	
Nowa Dęba	a	1211	22	152	149	130	430	30	50	56	119
b	1213	20	147	144	143	420	30	47	58	116	
c	100,2	90,9	96,7	96,6	110,0	97,7	100,0	94,0	103,6	97,5	
miasto	a	903	7	126	123	82	332	22	35	45	94
b	906	6	120	117	92	325	22	33	46	92	
c	100,3	85,7	95,2	95,1	112,2	97,9	100,0	94,3	102,2	97,9	
wieś	a	308	15	26	26	48	98	8	15	11	25
b	307	14	27	27	51	95	8	14	12	24	
c	99,7	93,3	103,8	103,8	106,3	96,9	100,0	93,3	109,1	96,0	
<i>Gminy wiejskie</i>											
Gorzyce	a	848	9	85	85	96	302	26	95	28	60
b	858	9	89	89	109	299	25	88	33	57	
c	101,2	100,0	104,7	104,7	113,5	99,0	96,2	92,6	117,9	95,0	
Grębów	a	420	38	31	30	56	144	4	38	18	26
b	435	37	38	37	58	145	4	36	21	24	
c	103,6	97,4	122,6	123,3	103,6	100,7	100,0	94,7	116,7	92,3	
Miasto na prawach powiatu:											
Tarnobrzeg	a	5260	26	346	340	547	2101	177	238	220	713
b	5225	26	342	336	562	2038	172	234	225	727	
c	99,3	100,0	98,8	98,8	102,7	97,0	97,2	98,3	102,3	102,0	

TABL. 18. PODMIOTY GOSPODARKI NARODOWEJ W MIEŚCIE KROŚNIE WEDŁUG SEKTORÓW WŁASNOŚCI, FORM PRAWNYCH ORAZ SEKCJI POLSKIEJ KLASYFIKACJI DZIAŁALNOŚCI (PKD)

WYSZCZEGÓLNIENIE a - 31 XII 2007 b - 31 XII 2008 c - 2007 = 100	Ogółem	Sektor		Z ogółem						
		publi- czny	prywa- tny	spółki handlowe		spółki cywilne	spół- dzielnie	fundacje stowarzy- szenia i organi- zacje społe- czne	osoby fizyczne prowa- dzące działal- ność gospo- darczą	
				razem	w tym z udzia- łem kapi- tału za- grani- cznego					
OGÓŁEM	a	5174	177	4997	347	46	524	20	166	3776
	b	5234	165	5069	354	45	494	19	174	3860
	c	101,2	93,2	101,4	102,0	97,8	94,3	95,0	104,8	102,2
Rolnictwo, łowiectwo i le- śnictwo	a	25	2	23	6	2	-	-	1	16
	b	26	2	24	5	2	-	-	1	18
	c	104,0	100,0	104,3	83,3	100,0	x	x	100,0	112,5
Rybacktwo	a	-	-	-	-	-	-	-	-	-
	b	-	-	-	-	-	-	-	-	-
	c	x	x	x	x	x	x	x	x	x
Przemysł	a	504	5	499	71	10	71	2	-	360
	b	511	5	506	78	12	71	2	-	360
	c	101,4	100,0	101,4	109,9	120,0	100,0	100,0	x	100,0
górnictwo	a	1	1	-	1	-	-	-	-	-
	b	2	1	1	1	-	-	-	-	1
	c	200,0	100,0	x	100,0	x	x	x	x	x
przetwórstwo przemy- słowe	a	501	3	498	69	10	71	2	-	359
	b	507	3	504	76	12	71	2	-	358
	c	101,2	100,0	101,2	110,1	120,0	100,0	100,0	x	99,7
wytwarzanie i zaopatry- wanie w energię ele- ktryczną, gaz, wodę	a	2	1	1	1	-	-	-	-	1
	b	2	1	1	1	-	-	-	-	1
	c	100,0	100,0	100,0	100,0	x	x	x	x	100,0
Budownictwo	a	332	1	331	33	1	27	-	-	272
	b	360	-	360	33	1	28	-	-	299
	c	108,4	x	108,8	100,0	100,0	103,7	x	x	109,9
Handel i naprawy ^Δ	a	1782	3	1779	145	29	265	6	-	1366
	b	1714	3	1711	143	26	242	5	-	1324
	c	96,2	100,0	96,2	98,6	89,7	91,3	83,3	x	96,9
Hotele i restauracje	a	145	3	142	3	-	26	-	-	114
	b	143	3	140	3	-	23	-	-	115
	c	98,6	100,0	98,6	100,0	x	88,5	x	x	100,9
Transport, gospodarka ma- gazynowa i łączność	a	293	3	290	14	1	19	1	-	258
	b	323	3	320	13	1	20	1	-	288
	c	110,2	100,0	110,3	92,9	100,0	105,3	100,0	x	111,6
Pośrednictwo finansowe	a	221	-	221	4	-	4	1	3	208
	b	223	-	223	4	-	3	1	4	210
	c	100,9	x	100,9	100,0	x	75,0	100,0	133,3	101,0

TABL. 19. PODMIOTY GOSPODARKI NARODOWEJ W MIEŚCIE PRZEMYSŁU WEDŁUG SEKTORÓW WŁASNOŚCI, FORM PRAWNYCH ORAZ SEKCJI POLSKIEJ KLASYFIKACJI DZIAŁALNOŚCI (PKD) (cd.)

WYSZCZEGÓLNIENIE a - 31 XII 2007 b - 31 XII 2008 c - 2007 = 100	Ogółem	Sektor		Z ogółem						
		publi- czny	prywa- tny	spółki handlowe		spółki cywilne	spół- dzielnie	fundacje stowarzy- szenia i organi- zacje społecz- ne	osoby fizyczne prowa- dzące działal- ność gospo- darczą	
				razem	w tym z udzia- łem kapi- tału za- grani- cznego					
Przemysł	a	331	4	327	57	5	32	6	-	236
	b	320	4	316	57	4	33	5	-	225
	c	96,7	100,0	96,6	100,0	80,0	103,1	83,3	x	95,3
górnictwo	a	1	-	1	-	-	-	-	-	1
	b	1	-	1	-	-	-	-	-	1
	c	100,0	x	100,0	x	x	x	x	x	100,0
przetwórstwo przemy- słowe	a	328	2	326	55	5	32	6	-	235
	b	317	2	315	55	4	33	5	-	224
	c	96,6	100,0	96,6	100,0	80,0	103,1	83,3	x	95,3
wytwarzanie i zaopatry- wanie w energię ele- ktryczną, gaz, wodę	a	2	2	-	2	-	-	-	-	-
	b	2	2	-	2	-	-	-	-	-
	c	100,0	100,0	x	100,0	x	x	x	x	x
Budownictwo	a	294	2	292	34	2	27	7	-	226
	b	322	-	322	34	2	26	6	-	256
	c	109,5	x	110,3	100,0	100,0	96,3	85,7	x	113,3
Handel i naprawy ^Δ	a	2358	-	2358	198	50	255	6	-	1899
	b	2282	-	2282	203	51	247	6	-	1826
	c	96,8	x	96,8	102,5	102,0	96,9	100,0	x	96,2
Hotele i restauracje	a	223	1	222	10	3	35	-	-	177
	b	216	1	215	10	3	35	-	-	170
	c	96,9	100,0	96,8	100,0	100,0	100,0	x	x	96,0
Transport, gospodarka ma- gazynowa i łączność	a	466	4	462	27	4	10	1	-	426
	b	451	3	448	25	3	12	1	-	411
	c	96,8	75,0	97,0	92,6	75,0	120,0	100,0	x	96,5
Pośrednictwo finansowe	a	188	-	188	10	-	3	-	-	175
	b	193	-	193	11	-	3	-	-	179
	c	102,7	x	102,7	110,0	x	100,0	x	x	102,3
Obsługa nieruchomości i firm ^Δ	a	1141	218	923	42	1	57	15	-	617
	b	1158	216	942	43	1	53	16	-	618
	c	101,5	99,1	102,1	102,4	100,0	93,0	106,7	x	100,2
Administracja publiczna i obrona narodowa; obo- wiązkowe ubezpieczenia społeczne i zdrowotne ^Δ	a	33	33	-	1	-	-	-	-	-
	b	34	34	-	1	-	-	-	-	-
	c	103,0	103,0	x	100,0	x	x	x	x	x

TABL. 19. PODMIOTY GOSPODARKI NARODOWEJ W MIEŚCIE PRZEMYSŁU WEDŁUG SEKTORÓW WŁASNOŚCI, FORM PRAWNYCH ORAZ SEKCJI POLSKIEJ KLASYFIKACJI DZIAŁALNOŚCI (PKD) (dok.)

WYSZCZEGÓLNIENIE	Ogółem	Sektor		Z ogółem						
		publi- czny	prywa- tny	spółki handlowe		spółki cywilne	spół- dzielnie	fundacje stowarzy- szenia i organi- zacje społeczne	osoby fizyczne prowa- dzące działal- ność gospo- darczą	
				razem	w tym z udzia- łem kapi- tału za- granicz- nego					
a - 31 XII 2007 b - 31 XII 2008 c - 2007 = 100										
Edukacja	a	185	98	87	2	-	8	-	-	74
	b	188	96	92	2	-	9	-	-	78
	c	101,6	98,0	105,7	100,0	x	112,5	x	x	105,4
Ochrona zdrowia i pomoc społeczna	a	465	19	446	12	-	36	-	-	398
	b	474	19	455	11	-	35	-	-	409
	c	101,9	100,0	102,0	91,7	x	97,2	x	x	102,8
Działalność usługowa ko- munalna, społeczna indy- widualna, pozostała	a	570	12	558	2	1	17	-	249	162
	b	587	12	575	2	1	15	-	260	169
	c	103,0	100,0	103,0	100,0	100,0	88,2	x	104,4	104,3

TABL. 20. PODMIOTY GOSPODARKI NARODOWEJ W MIEŚCIE RZESZOWIE WEDŁUG SEKTORÓW WŁASNOŚCI, FORM PRAWNYCH ORAZ SEKCJI POLSKIEJ KLASYFIKACJI DZIAŁALNOŚCI (PKD)

WYSZCZEGÓLNIENIE	Ogółem	Sektor		Z ogółem						
		publi- czny	prywa- tny	spółki handlowe		spółki cywilne	spół- dzielnie	fundacje stowarzy- szenia i organi- zacje społeczne	osoby fizyczne prowa- dzące działal- ność gospo- darcz	
				razem	w tym z udzia- łem kapi- tału za- granicz- nego					
a - 31 XII 2007 b - 31 XII 2008 c - 2007 = 100										
OGÓŁEM	a	18903	546	18357	1790	176	1909	75	607	13427
	b	19373	547	18826	1870	205	1931	71	644	13743
	c	102,5	100,2	102,6	104,5	116,5	101,2	94,7	106,1	102,4
Rolnictwo, łowiectwo i le- śnictwo	a	59	-	59	1	1	4	1	8	45
	b	65	-	65	2	1	4	1	8	50
	c	110,2	x	110,2	200,0	100,0	100,0	100,0	100,0	111,1
Rybactwo	a	4	-	4	-	-	-	-	-	4
	b	4	-	4	-	-	-	-	-	4
	c	100,0	x	100,0	x	x	x	x	x	100,0
Przemysł	a	1480	7	1473	254	35	194	9	-	1017
	b	1492	4	1488	260	40	198	7	-	1023
	c	100,8	57,1	101,0	102,4	114,3	102,1	77,8	x	100,6
górnictwo	a	8	-	8	6	-	1	-	-	1
	b	9	-	9	6	-	1	-	-	2
	c	112,5	x	112,5	100,0	x	100,0	x	x	200,0

TABL. 20. PODMIOTY GOSPODARKI NARODOWEJ W MIEŚCIE RZESZOWIE WEDŁUG SEKTORÓW WŁASNOŚCI, FORM PRAWNYCH ORAZ SEKCJI POLSKIEJ KLASYFIKACJI DZIAŁALNOŚCI (PKD) (dok.)

WYSZCZEGÓLNIENIE a - 31 XII 2007 b - 31 XII 2008 c - 2007 = 100	Ogółem	Sektor		Z ogółem						
		publi- czny	prywa- tny	spółki handlowe		spółki cywilne	spół- dzielnie	fundacje stowarzy- szenia i organi- zacje społecz- ne	osoby fizyczne prowa- dzące działal- ność gospo- darczą	
				razem	w tym z udzia- łem kapi- tału za- grani- cznego					
Przemysł (dok.)										
przetwórstwo przemy- słowe	a	1455	2	1453	235	34	191	9	-	1015
	b	1460	1	1459	235	38	194	7	-	1020
	c	100,3	50,0	100,4	100,0	111,8	101,6	77,8	x	100,5
wytworzenie i zaopatry- wanie w energię ele- ktryczną, gaz, wodę	a	17	5	12	13	1	2	-	-	1
	b	23	3	20	19	2	3	-	-	1
	c	135,3	60,0	166,7	146,2	200,0	150,0	x	x	100,0
Budownictwo	a	1452	-	1452	234	20	129	5	-	1081
	b	1547	-	1547	239	20	127	5	-	1173
	c	106,5	x	106,5	102,1	100,0	98,4	100,0	x	108,5
Handel i naprawy ^Δ	a	5880	2	5878	758	85	920	8	-	4189
	b	5792	2	5790	761	101	876	7	1	4141
	c	98,5	100,0	98,5	100,4	118,8	95,2	87,5	x	98,9
Hotele i restauracje	a	438	7	431	43	5	105	-	-	283
	b	456	7	449	48	6	112	1	-	288
	c	104,1	100,0	104,2	111,6	120,0	106,7	x	x	101,8
Transport, gospodarka ma- gazynowa i łączność	a	1205	5	1200	53	6	74	1	-	1075
	b	1281	4	1277	55	6	72	1	-	1151
	c	106,3	80,0	106,4	103,8	100,0	97,3	100,0	x	107,1
Pośrednictwo finansowe	a	802	2	800	30	2	18	5	-	748
	b	832	2	830	35	2	17	5	-	774
	c	103,7	100,0	103,8	116,7	100,0	94,4	100,0	x	103,5
Obsługa nieruchomości i firm ^Δ	a	4099	212	3887	313	17	317	44	-	2987
	b	4281	213	4068	355	23	383	42	-	3049
	c	104,4	100,5	104,7	113,4	135,3	120,8	95,5	x	102,1
Administracja publiczna i obrona narodowa; obo- wiązkowe ubezpieczenia społeczne i zdrowotne ^Δ	a	73	68	5	-	-	-	-	5	-
	b	74	69	5	-	-	-	-	5	-
	c	101,4	101,5	100,0	x	x	x	x	100,0	x
Edukacja	a	555	195	360	14	-	30	1	-	311
	b	585	198	387	15	-	24	1	-	343
	c	105,4	101,5	107,5	107,1	x	80,0	100,0	x	110,3
Ochrona zdrowia i pomoc społeczna	a	1200	29	1171	61	2	51	-	-	1059
	b	1263	29	1234	65	2	55	-	-	1114
	c	105,3	100,0	105,4	106,6	100,0	107,8	x	x	105,2
Działalność usługowa ko- munalna, społeczna indy- widualna, pozostała	a	1656	19	1637	29	3	67	1	594	628
	b	1701	19	1682	35	4	63	1	630	633
	c	102,7	100,0	102,7	120,7	133,3	94,0	100,0	106,1	100,8

TABL. 21. PODMIOTY GOSPODARKI NARODOWEJ W MIEŚCIE TARNOBRZEGU WEDŁUG SEKTORÓW WŁASNOŚCI, FORM PRAWNYCH ORAZ SEKCJI POLSKIEJ KLASYFIKACJI DZIAŁALNOŚCI (PKD)

WYSZCZEGÓLNIENIE	Ogółem	Sektor		Z ogółem						
		publi- czny	prywa- tny	spółki handlowe		spółki cywilne	spół- dzielnie	fundacje stowarzy- szenia i organi- zacje społe- czne	osoby fizyczne prowa- dzące działal- ność gospo- darczą	
				razem	w tym z udzia- łem kapi- tału za- grani- cznego					
a - 31 XII 2007 b - 31 XII 2008 c - 2007 = 100										
OGÓŁEM	a	5260	135	5125	261	49	588	18	147	4046
	b	5225	126	5099	268	49	533	17	146	4061
	c	99,3	93,3	99,5	102,7	100,0	90,6	94,4	99,3	100,4
Rolnictwo, łowiectwo i le- śnictwo	a	26	-	26	1	-	-	-	3	21
	b	26	-	26	1	-	1	-	3	20
	c	100,0	x	100,0	100,0	x	x	x	100,0	95,2
Rybacktvo	a	-	-	-	-	-	-	-	-	-
	b	-	-	-	-	-	-	-	-	-
	c	x	x	x	x	x	x	x	x	x
Przemysł	a	346	8	338	53	12	39	3	-	251
	b	342	6	336	52	9	39	2	-	249
	c	98,8	75,0	99,4	98,1	75,0	100,0	66,7	x	99,2
górnictwo	a	3	1	2	2	-	-	-	-	1
	b	3	1	2	2	-	-	-	-	1
	c	100,0	100,0	100,0	100,0	x	x	x	x	100,0
przetwórstwo przemy- słowe	a	340	5	335	48	12	39	3	-	250
	b	336	4	332	47	9	39	2	-	248
	c	98,8	80,0	99,1	97,9	75,0	100,0	66,7	x	99,2
wytwarzanie i zaopatry- wanie w energię ele- ktryczną, gaz, wodę	a	3	2	1	3	-	-	-	-	-
	b	3	1	2	3	-	-	-	-	-
	c	100,0	50,0	200,0	100,0	x	x	x	x	x
Budownictwo	a	547	3	544	35	2	58	-	-	452
	b	562	3	559	39	2	51	-	-	470
	c	102,7	100,0	102,8	111,4	100,0	87,9	x	x	104,0
Handel i naprawy ^Δ	a	2101	2	2099	104	26	316	5	-	1676
	b	2038	1	2037	104	26	275	4	-	1655
	c	97,0	50,0	97,0	100,0	100,0	87,0	80,0	x	98,7
Hotele i restauracje	a	177	1	176	1	1	35	1	-	139
	b	172	1	171	1	1	34	1	-	135
	c	97,2	100,0	97,2	100,0	100,0	97,1	100,0	x	97,1
Transport, gospodarka ma- gazynowa i łączność	a	238	2	236	15	1	30	-	-	193
	b	234	1	233	15	1	26	-	-	193
	c	98,3	50,0	98,7	100,0	100,0	86,7	x	x	100,0
Pośrednictwo finansowe	a	220	-	220	2	-	10	2	-	206
	b	225	-	225	2	-	9	2	-	212
	c	102,3	x	102,3	100,0	x	90,0	100,0	x	102,9

TABL. 21. PODMIOTY GOSPODARKI NARODOWEJ W MIEŚCIE TARNOBRZEGU WEDŁUG SEKTORÓW WŁASNOŚCI, FORM PRAWNYCH ORAZ SEKCJI POLSKIEJ KLASYFIKACJI DZIAŁALNOŚCI (PKD) (dok.)

WYSZCZEGÓLNIENIE a - 31 XII 2007 b - 31 XII 2008 c - 2007 = 100	Ogółem	Sektor		Z ogółem						
		publi- czny	prywa- tny	spółki handlowe		spółki cywilne	spół- dzielnie	fundacje stowarzy- szenia i organi- zacje społeczne	osoby fizyczne prowa- dzące działal- ność gospo- darczą	
				razem	w tym z udzia- łem kapi- tału za- grani- cznego					
Obsługa nieruchomości i firm ^Δ	a	713	10	703	29	4	63	7	-	589
	b	727	11	716	33	6	63	8	-	593
	c	102,0	110,0	101,8	113,8	150,0	100,0	114,3	x	100,7
Administracja publiczna i obrona narodowa; obo- wiązkowe ubezpieczenia społeczne i zdrowotne ^Δ	a	25	17	8	-	-	-	-	8	-
	b	25	17	8	-	-	-	-	8	-
	c	100,0	100,0	100,0	x	x	x	x	100,0	x
Edukacja	a	149	69	80	3	-	5	-	-	72
	b	145	64	81	4	-	5	-	-	72
	c	97,3	92,8	101,3	133,3	x	100,0	x	x	100,0
Ochrona zdrowia i pomoc społeczna	a	304	16	288	11	2	13	-	-	264
	b	316	16	300	11	2	12	-	-	277
	c	103,9	100,0	104,2	100,0	100,0	92,3	x	x	104,9
Działalność usługowa ko- munalna, społeczna indy- widualna, pozostała	a	414	7	407	7	1	19	-	136	183
	b	413	6	407	6	2	18	-	135	185
	c	99,8	85,7	100,0	85,7	200,0	94,7	x	99,3	101,1